

Utbildning Millennium

Slå samman vårdhändelse

1. Logga in i hnacombine (Slå samman). Klicka på **Slå samman vårdhändelser**.

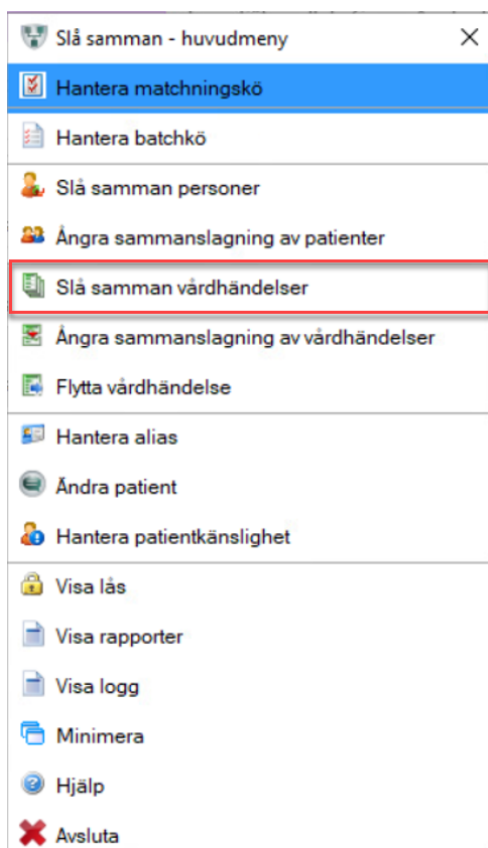

Figur 1. Slå samman vårdhändelser.

2. Klicka i sökrutan för **Vårdhändelse A** eller klicka på **Vårdhändelse-ikonen** för att söka på **Vårdhändelse A**.



Figur 2. **1:** Sökruta. **2:** Vårdhändelse-ikon.

3. Hitta rätt patient och sedan rätt vårdhändelse. Markera den vårdhändelse du vill välja och klicka sedan på **OK**.

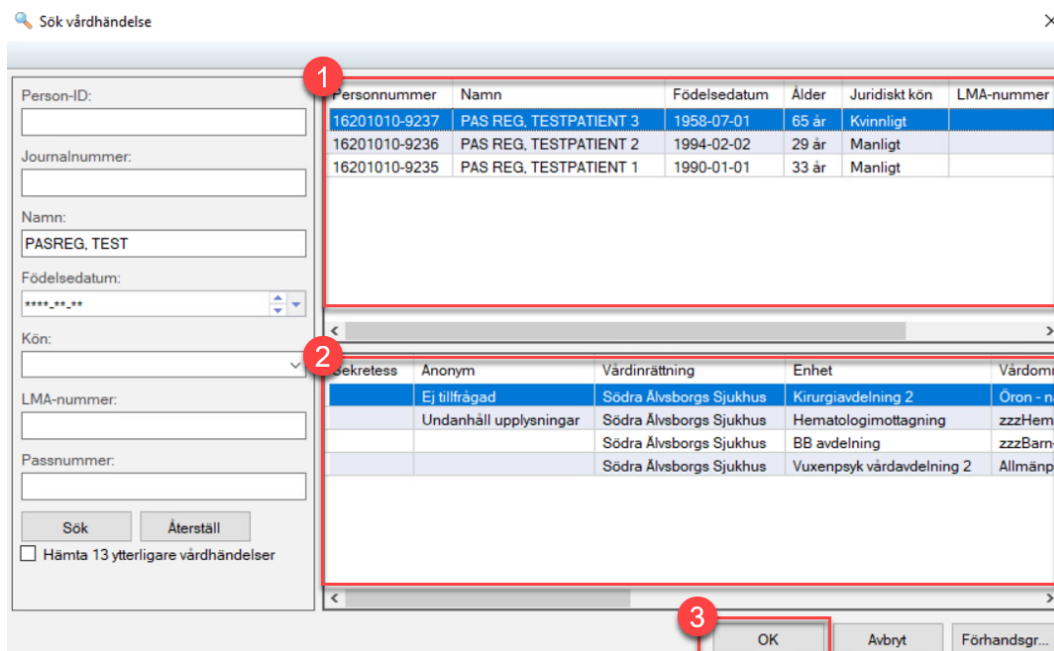

Figur 3. **1:** Välj patient. **2:** Välj vårdhändelse A. **3:** Ok.

4. Klicka på sökikonen för att få upp listan med patientens alla vårdhändelser. Välj rätt vårdhändelse som ska slås samman med vårdhändelse A och klicka på Ok.

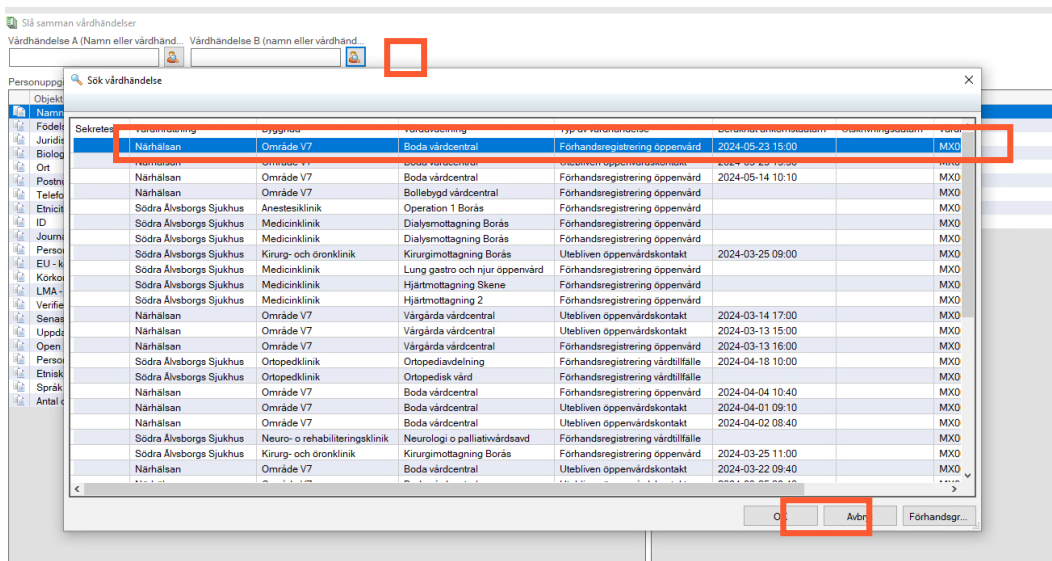

Figur 4. 1. Sökikon. 2. Vårdhändelse B. 3. Ok

5. Välj att kombinera vårdhändelserna från A till B eller från B till A genom att klicka på en av pilarna längst ner på sidan.

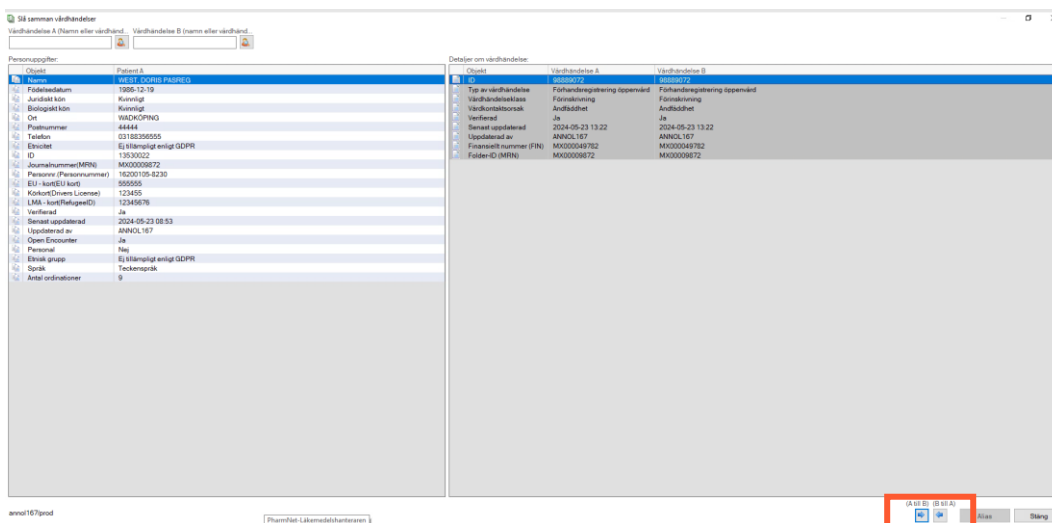

Figur 4. 1: Från A till B, eller från B till A.