

Utbildning Millennium

Flytta en patient till en ny vårdplats

Överflyttning av patient från fliken Patientlista, Överflyttningslista eller Vårdplatstavla

Överflyttning av patient kan användas när patienten ska på en undersökning som kan ta flera timmar eller till operation. Man kan även använda överflyttning om man vill byta vårdplats inom samma avdelning.

1. I fliken Patientlista eller **Överflyttningslista** markerar du raden för den patient som ska överflyttas. Välj högerpilen i första kolumnen och välj Överflyttning -> Flytta patient.

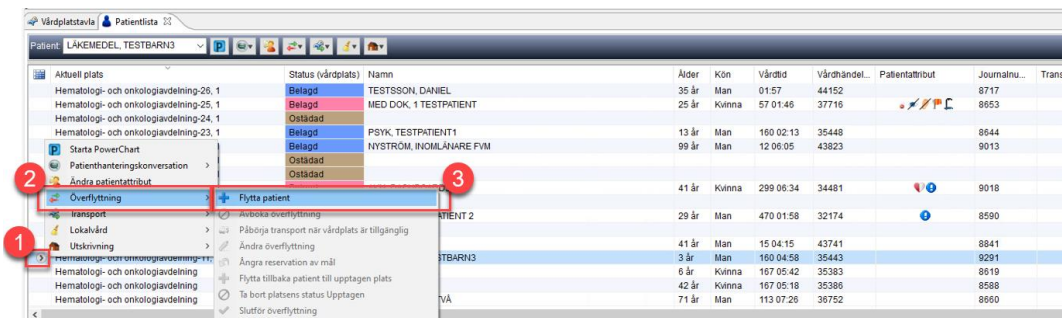

Figur 1. 1: Högerpil. 2: Överflyttning. 3: Flytta patient.

2. Det går också att markera patientens rad och klicka på knappen Överflyttning i verktygsfältet. Dialogrutan Flytta patient öppnas.



Figur 2. 1: Överflyttning. 2: Flytta patient.

- Det går också att markera patienten på **vårdplatstavlan** och klicka på knappen **Överflyttning** i verktygsfältet. Fönster **Flytta patient** öppnas.

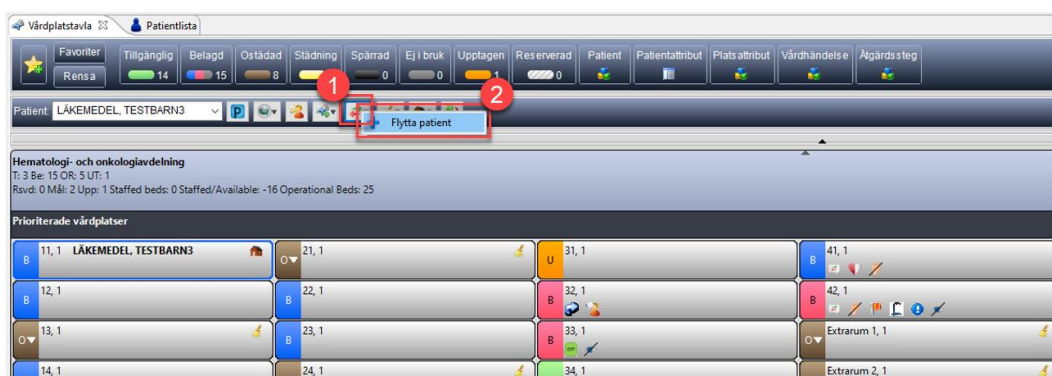

Figur 3. **1:** Överflyttning. **2:** Flytta patient.

- Välj önskad dag och tid för överflyttning i **Beställningstid**, **Patientattribut**, eventuell **Transportinformation** och slutför begäran om överflyttning med att klicka på **OK**.

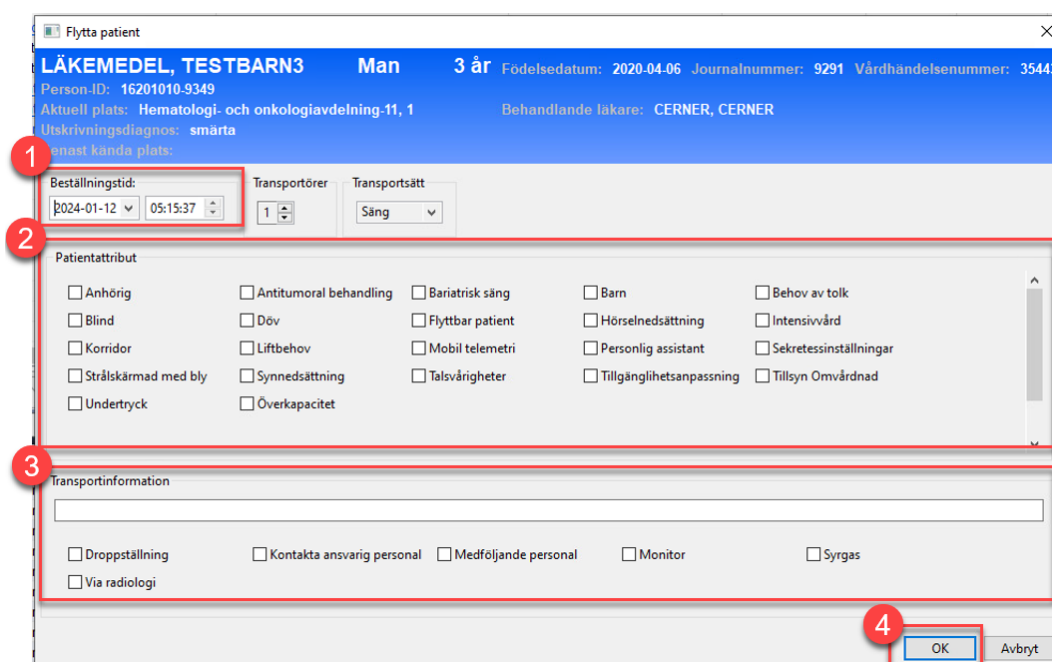

Figur 4. **1:** Beställningstid. **2:** Patientattribut. **3:** Transportinformation. **4:** OK.

- Patienten syns nu på **Överflyttningslistan**.

Namn	Aktuell plats	Mål	Kommentar	Patientattribut	Vårdhändel...	Journalnu...
DEMO, ANDFÄDD	Lung-gastro-och nj...	Lung-gastro-och nj...			46377	9853
DOKVARD, DELLA1	Kirurgiavdelning-11, 1				38183	9163
LÄKEMEDEL, TEST...	Kirurgiavdelning-IV, 1				35659	8759
PATIENTFLÖDE, TE...	Hematologi- och on...				48171	8782

Överflyttning av patient från fliken Vårdplatstavla

6. Välj en patient i fliken **Vårdplatstavla**. Dra den valda patienten till en ny vårdplats i vårdplatstavlan. Fönstret Tilldelning av vårdplats öppnas.



Figur 5. Patient tilldelad vårdplats.

Information:

En patient kan tilldelas en vårdplats oavsett status (Tillgänglig, Belagd, Ostädad, Städning, Spärrad, Ej i bruk eller Reserverad).

7. Markera följande alternativ i fönstret Tilldelning av vårdplats; **Påbörja transport när vårdplats blir tillgänglig** – Med detta alternativ påbörjas transporten så snart vårdplatsen blir tillgänglig. **Ska patienten återvända till aktuell plats?** – När detta alternativ markeras uppdateras vårdplatsstatusen med patientens från-plats till Reserverad när transporten påbörjas eller när åtgärdssteg för överflyttning är slutfört. Om detta alternativ avmarkeras reserveras inte patientens tidigare plats när transporten påbörjas eller när åtgärdssteg för överflyttning är slutfört. Klicka på OK för att spara platsändringen för patienten. Klicka på Avbryt för att avbryta platsändringen för patienten.

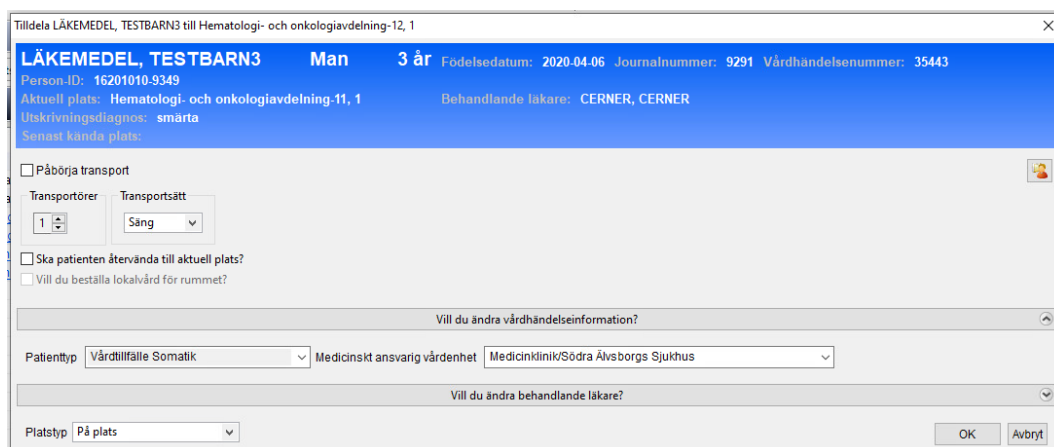
The screenshot shows a dialog box titled 'Tilldela LÅKEMEDEL, TESTBARN3 till Hematologi- och onkologiavdelning-12, 1'. The patient's name 'LÅKEMEDEL, TESTBARN3' is displayed in large blue text, along with 'Man' and '3 år'. Below this, there's a blue bar with 'Person-ID: 16201010-9349', 'Aktuell plats: Hematologi- och onkologiavdelning-11, 1', and 'Behandlande läkare: CERNER, CERNER'. The 'Utskrivningsdiagnos' is 'smärta' and 'Senast kända plats:' is empty. There are several checkboxes: 'Påbörja transport' (unchecked), 'Ska patienten återvända till aktuell plats?' (unchecked), and 'Vill du beställa lokalvård för rummet?' (unchecked). Below these are dropdown menus for 'Transportörer' (set to '1') and 'Transportsätt' (set to 'Säng'). At the bottom, there are dropdowns for 'Patienttyp' (set to 'Vårdtillfälle Somatic') and 'Medicinskt ansvarig vårdenhet' (set to 'Medicinklinik/Södra Älvsborgs Sjukhus'). There are also 'OK' and 'Avbryt' buttons.

Figur 6. Fönstret tilldela.

8. Överflyttningen uppdateras i överflyttningslistan.

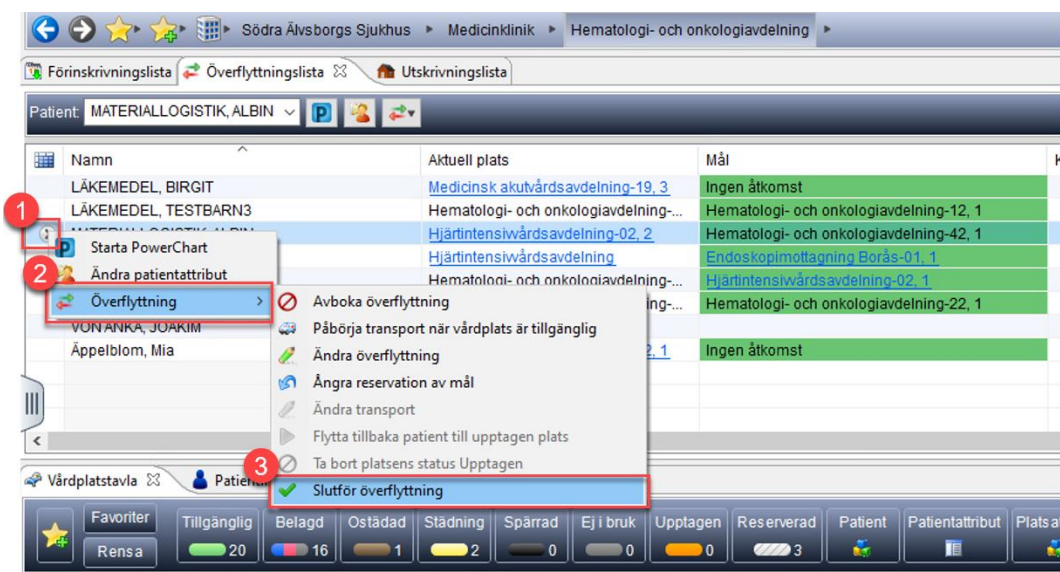

Figur 7. Uppdaterad överflyttningslista. 1: högerpil 2: överflyttning 3: Slutför överflyttning

9. Slutför överflyttningen manuellt genom att markera patienten i Överflyttningslista och klicka på högerpilen. Välj alternativet Överflyttning och sedan Slutför överflyttning
10. När överflyttningen är slutförd sker följande: Patientens Från-plats får statusen Ostädad. Patientens Till-plats uppdateras och får statusen Belagd. Patienten tas bort från Överflyttningslista. **Vårdplatstavlan** uppdateras och patienten visas på den nya platsen.