

Utbildning Millennium

Granska fliken arbetsflöde för förlossningen

1. Navigera till **Hemvy, kvinnohälsa** i **Blå Menyn** för att öppna arbetsflödet **Förlossning**.

The screenshot shows a web application interface for patient care. At the top, there is a header with patient information: 'TESTRAPPORT, DUPLEXA', 'PNR:16201001...', 'Kön:Kvinnligt', 'Ålder :26 år'. Below this is a navigation bar with a 'Meny' button. The 'Meny' is open, showing a list of options. 'Hemvy, kvinnohälsa' is highlighted with a red box and a red circle with the number '1'. In the main content area, there is a tabbed interface. The 'Förlossning' tab is selected and highlighted with a red box and a red circle with the number '2'. Below the tabs, there is a 'Graviditetsöversikt' section with a table of pregnancy data.

Graviditetsinfor mation		Aktuell vikt	--
Beräknat förlossningsdatum	2023-12-21 (Tillförlitligt)	Vikt före graviditet	--
Beräknad graviditetslängd	Förlöst	Längd	--
Gravida/Para	G1,P0(0-0-0)	BMI	--
Flerbörd	Ja, Tvillingar		

Figur 1. **1:** Hemvy, kvinnohälsa i Blå Menyn. **2:** Arbetsflödet Förlossning.

2. Under arbetsflödet **Förlossning** visas listan över komponenter. Navigera i listan genom att klicka på komponenterna eller genom att skrolla i arbetsflödet.

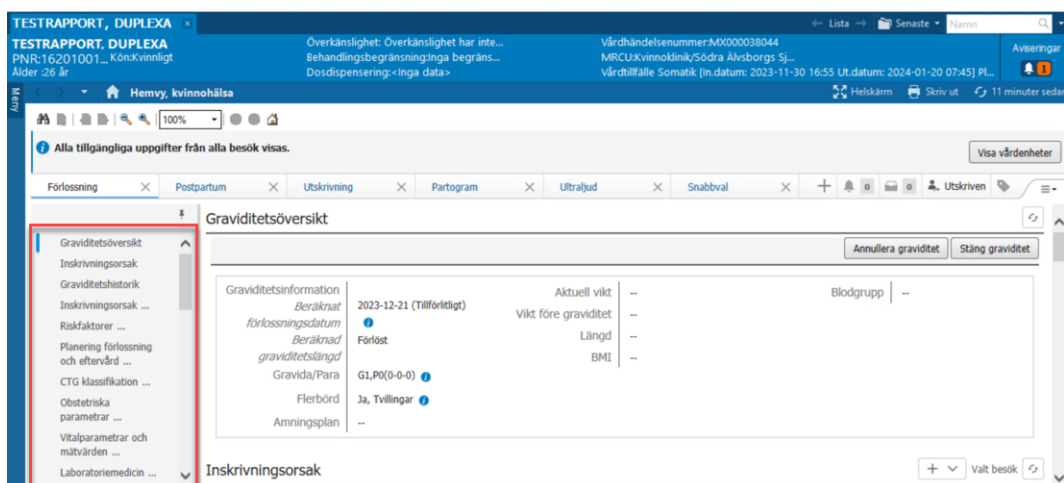

Figur 2. Lista över komponenter i arbetsflödet.

3. Komponenten **Graviditetsöversikt** ger dig en överblick över graviditeten. Klicka på ikonen för ytterligare information för att öppna informationsruta.

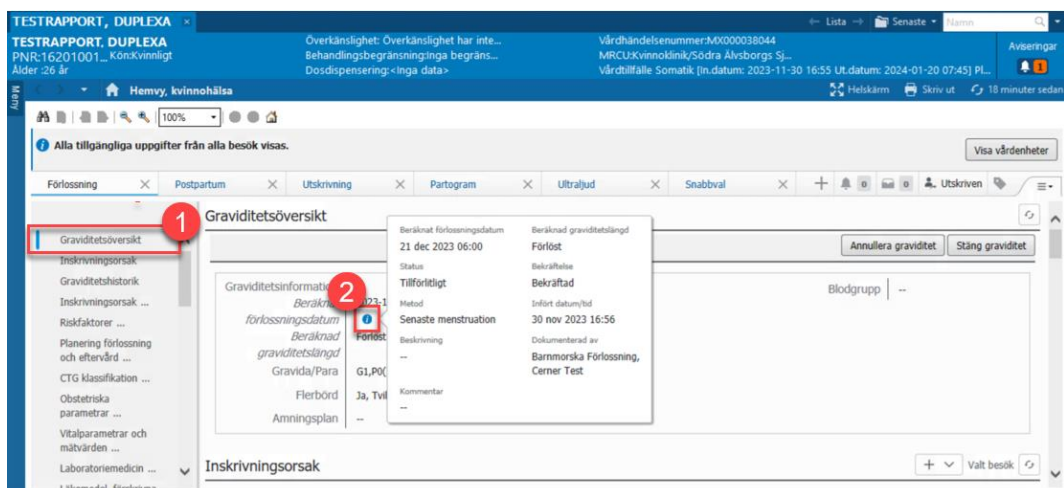

Figur 3. **1:** Graviditetsöversikt. **2:** Ikon ytterligare information.

4. Komponent **Graviditetshistorik** visar tidigare graviditet, utfallsdatum, utfall, graviditetslängd, eventuella komplikationer, födelseutfall, kön och vikt. Klicka på ikonen för ytterligare information för att öppna informationsruta.

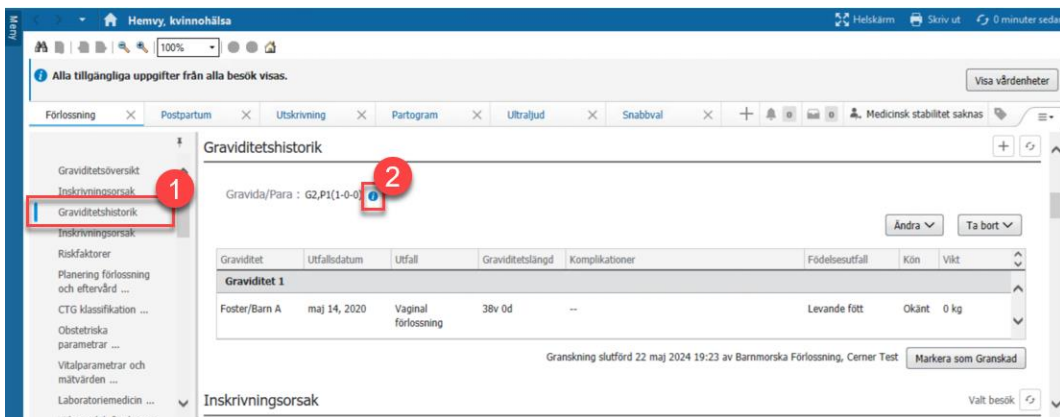

Figur 4. 1: Graviditetshistorik. 2: Ikon ytterligare information.

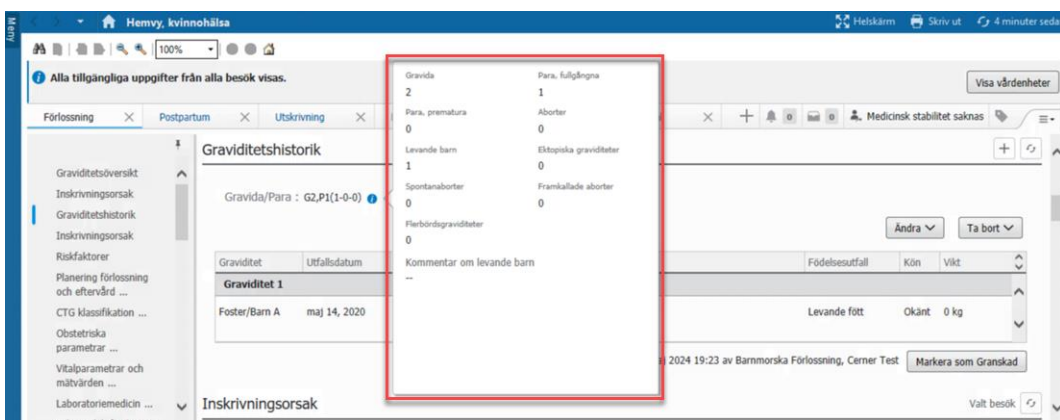

Figur 5. Informationsruta.

5. Data under komponent **CTG klassifikation** hämtas från det externa programet Milou.

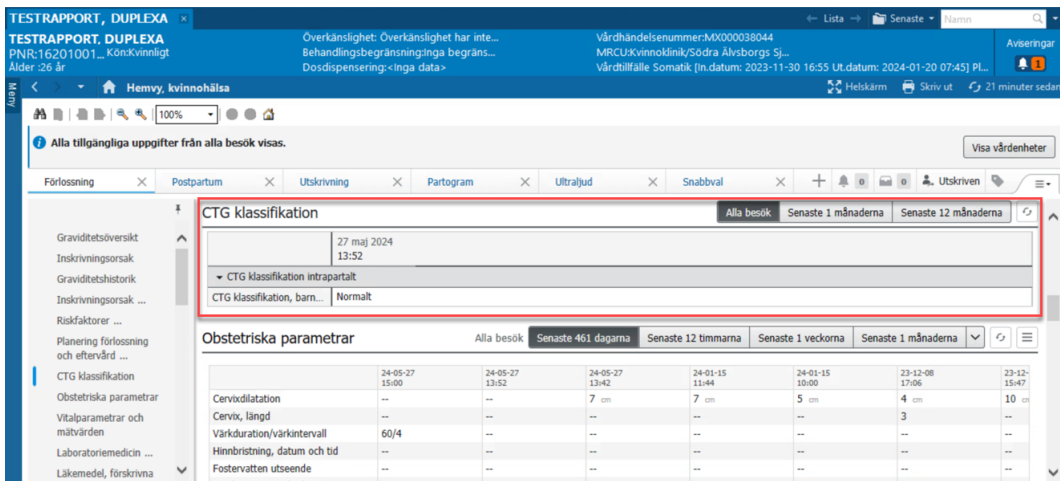

Figur 6. Komponenten CTG klassifikation.

6. Under komponenten **Dokumentation** visas sparade dokumentationer. Klicka på dokumentationen för att öppna informationsruta. Här kan du

ändra, skriva ut och öppna dokumentationen. För att lägga till ny dokumentation klicka på rubriken Dokumentation.

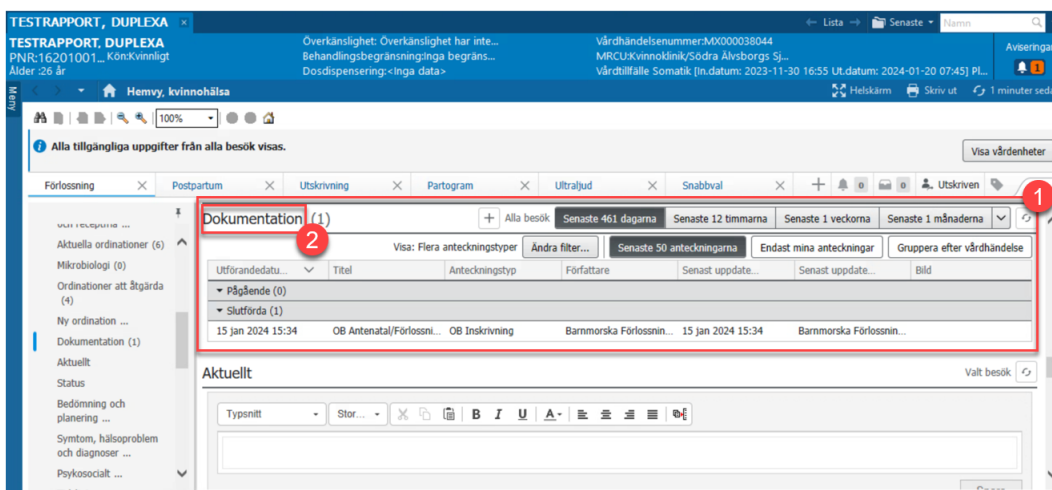

Figur 7. 1: Komponenten Dokumentation 2: Rubriken Dokumentation.

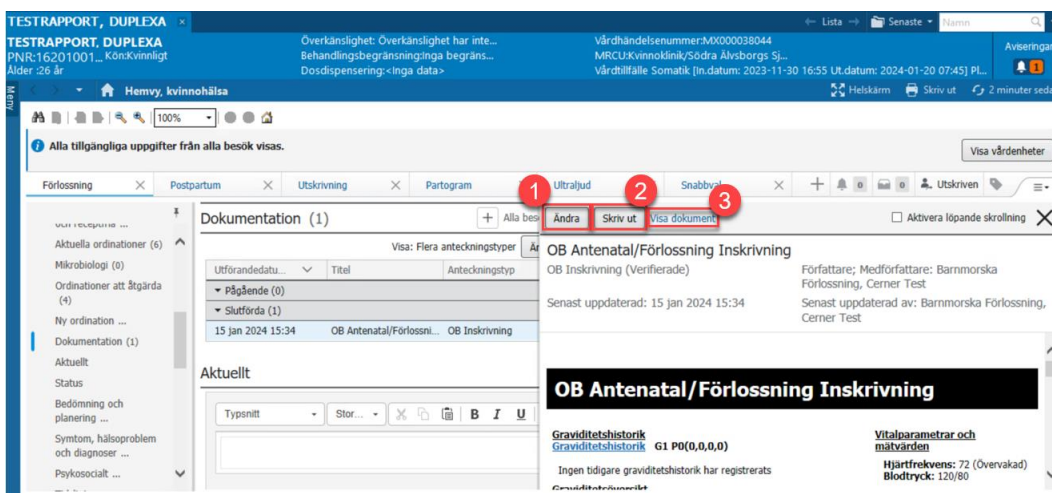

Figur 8. 1: Ändra 2: Skriv ut 3: Visa dokument.

7. Nytt fönster för dokumentation öppnas. Klicka på Lägg till för att lägga till ny dokumentation.

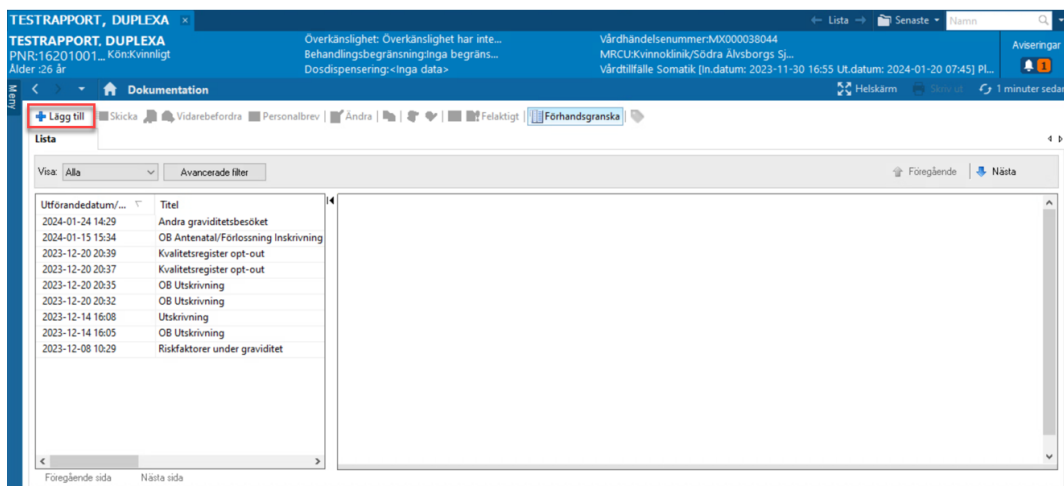

Figur 9. Knappen Lägg till

- I rullgardinsmenyn Typ kan du välja vilken typ av anteckning du vill skapa. Användbara dokumentationstyper för obstetriker börjar på OB, exempelvis OB Förlossningsprogress, OB Daganteckning och OB Ingrepp och åtgärd. Ange Titel och klicka på OK.

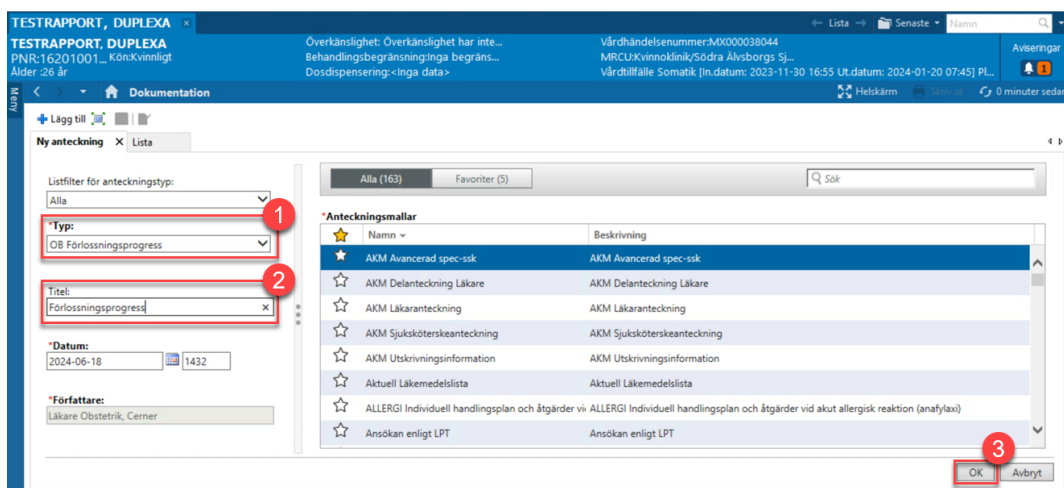

Figur 10. **1:** Typ. **2:** Titel. **3:** OK.

- Dokumenterad data kommer hämtas automatiskt i din anteckning. Granska dokumentet och komplettera din anteckning vid behov. Klicka på Signera/Skicka.

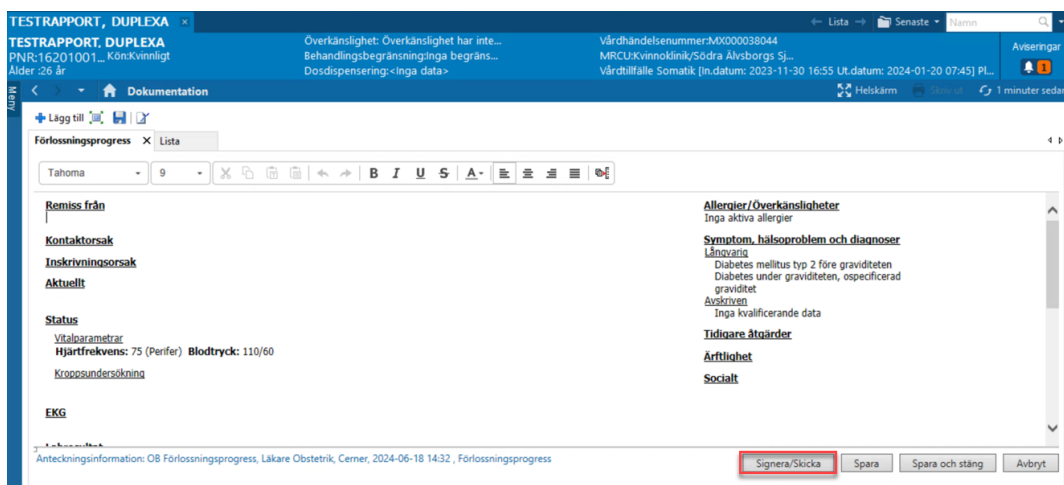

Figur 11. Signera/Skicka anteckning.

10. Nytt fönster öppnas för att Signera/Skicka anteckning. Klicka på Signera. Din anteckning kommer nu synas under komponenten **Dokumentation**.

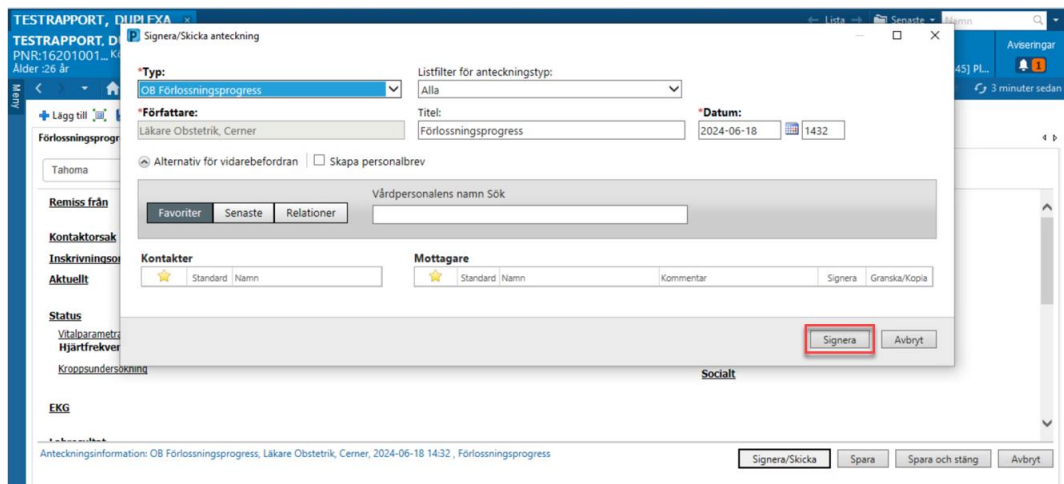

Figur 12. Signera anteckning.

11. Navigera till komponenten **Symtom, hälsoproblem och diagnoser**. Här visas långvariga diagnoser samt symptom och hälsoproblem relaterat till detta besök. För att lägga till en diagnos välj först rätt klassificering och rätt val under Lägga till som. Använd sökrutan för lägga till diagnos.

TESTRAPPORT, DUPELEXA

PNR:16201001... Kön:Kvinnligt
Ålder:26 år

Överkänslighet: Överkänslighet har inte...
Behandlingsbegränsningsringa begräns...
Doseddispensering: <inga data>

Vårdhändelsenummer:MX000038044
MRCU:Kvinnoklinik/Södra Älvsborgs SJ...
Vårdtillfälle Somatik (in.datum: 2023-11-30 16:55 Ut.datum: 2024-01-20 07:45) PL...

Hemvy, kvinnohälsa

Alla tillgängliga uppgifter från alla besök visas.

Symtom, hälsoproblem och diagnoser

Klassificering Medicinsk och **2**

Lägg till som **3** Detta besök Lägg till diagnos **4**

Prioritet	Diagnosnamn	Kod	Debut	Klassifice...	Åtgärder
	Diabetes mellitus typ 2 före graviditeten	--	08 dec 2023	Medicinsk	<input type="checkbox"/> Detta besök <input checked="" type="checkbox"/> Kronisk Avskriv
	Diabetes under graviditeten, ospecificerad graviditet	--	08 dec 2023	Medicinsk	<input type="checkbox"/> Detta besök <input checked="" type="checkbox"/> Kronisk Avskriv
		--	16 mar 2023	Medicinsk	<input type="checkbox"/> Detta besök <input checked="" type="checkbox"/> Kronisk

Avskrivna kroniska diagnoser

Alla tidigare diagnoser av typen vid detta besök

Psykosocialt

+ Valt besök

Figur 13. **1:** Symtom, hälsoproblem och diagnoser. **2:** Klassificering. **3:** Lägg till som. **4:** Sökruta Lägg till diagnos.