

# Utbildning Millennium

## Ta bort spärr från schemat

1. Högerklicka på spärren och välj Ta bort spärr i schema och därefter Enskild spärr. Dialogrutan Ta bort spärr i schema visas.

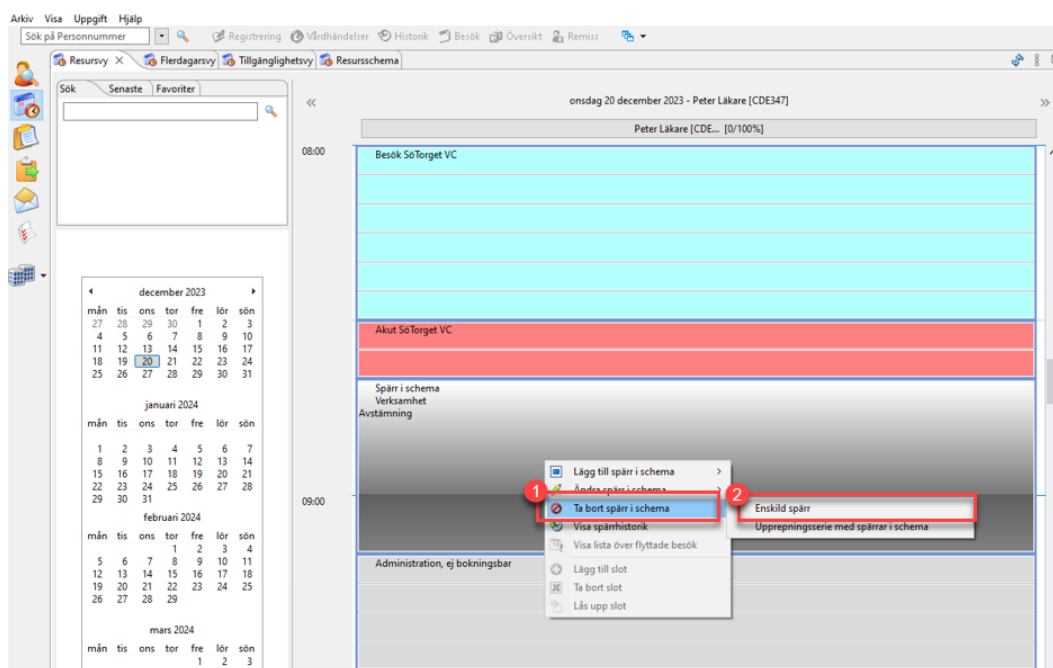

Figur 1. Borttagning av enskild spärr. **1:** Välj Ta bort spärr i schema, **2:** Välj Enskild spärr.

2. Om spärren är kopplad till flera resurser finns valet att ta bort spärren antingen bara den enskilda resursen eller för flera resurser. Klicka på Enskild resurs.

## Information:

- Om spärren som tas bort inte ingår i en upprepningsserie är det inte möjligt att välja en enskild förekomst eller upprepningsserie. Då visas endast ta bort spärr i schema.

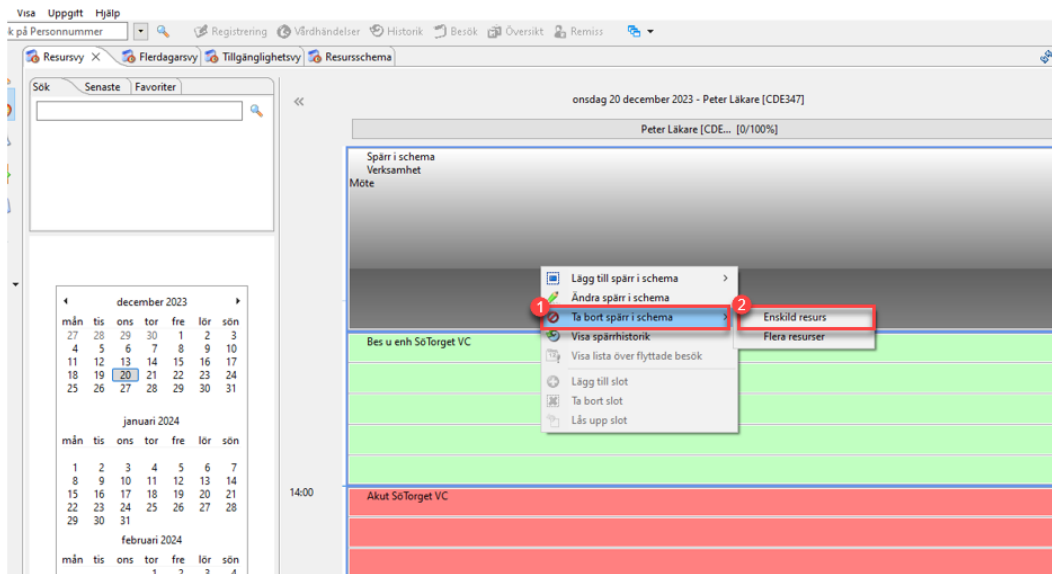

Figur 2. Borttagning av spärr för enskild resurs. **1:** Välj Ta bort spärr i schema, **2:** Välj Enskild resurs.

3. I dialogrutan Ta bort spärr i schema, klicka på Ja. Spärr i schemat tas således bort för den enskilda resursen.

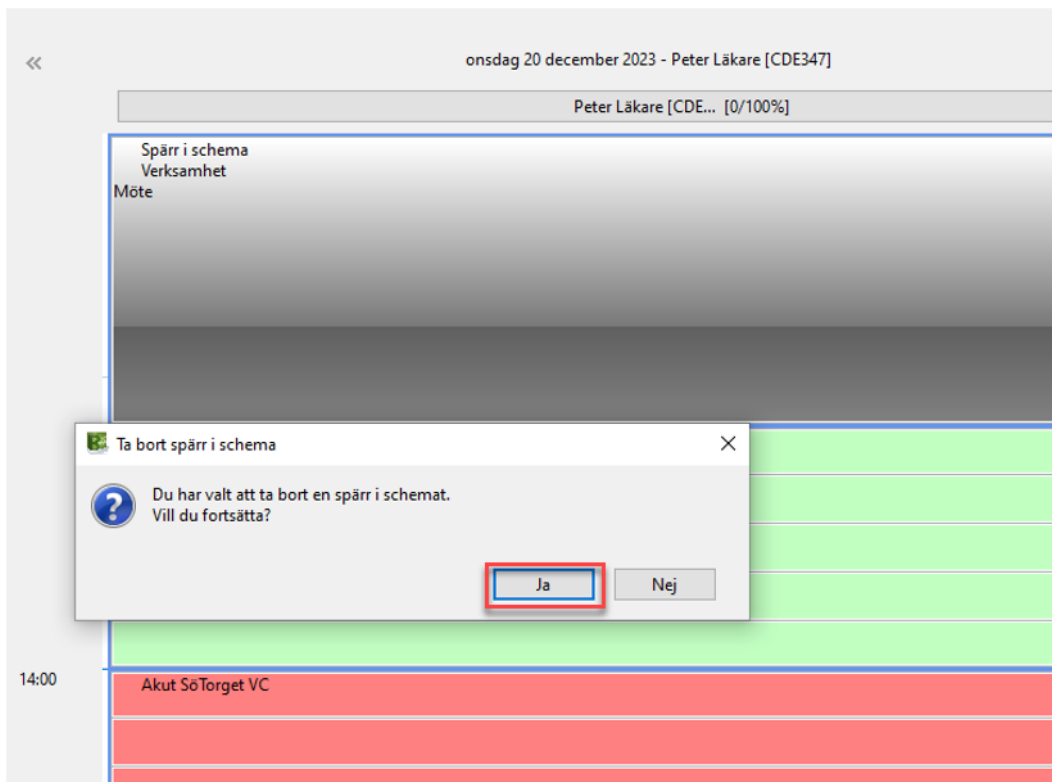

Figur 3. Dialogrutan Ta bort spärr i schema, med Ja markerat.

4. Om spärren ska tas bort för vissa eller alla kopplade resurser, klicka istället på Ta bort spärr i schemat och sedan på Flera resurser.

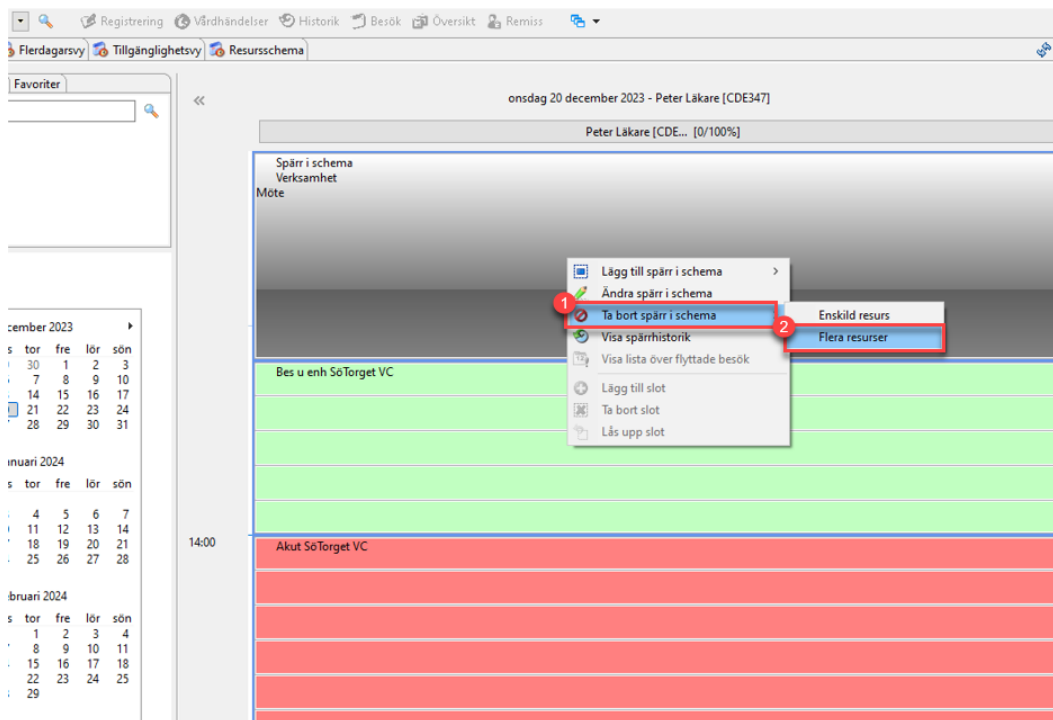

Figur 4. Välj att ta bort flera resurser från en enskild spärr.

5. Välj önskade resurser att ta bort spärrarna för och klicka på Ta bort spärrar.

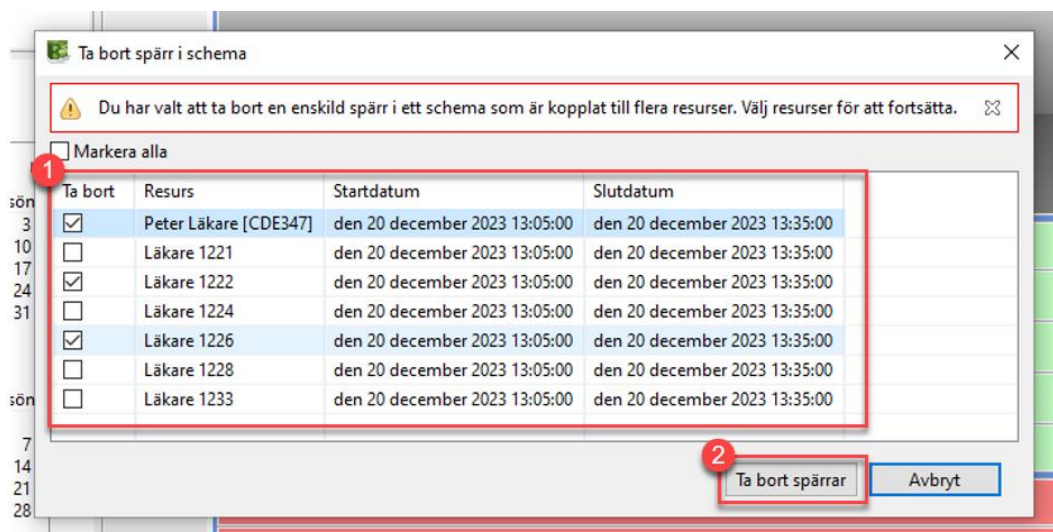

Figur 5. Val av resurser att ta bort spärrarna för. **1:** Markera aktuella resurser, **2:** Välj Ta bort spärrar.

### Ta bort återkommande spärr i schema

6. Högerklicka på spärrarna och välj Ta bort spärr i schema och därefter Uppreppningsserie med spärrar i schema.

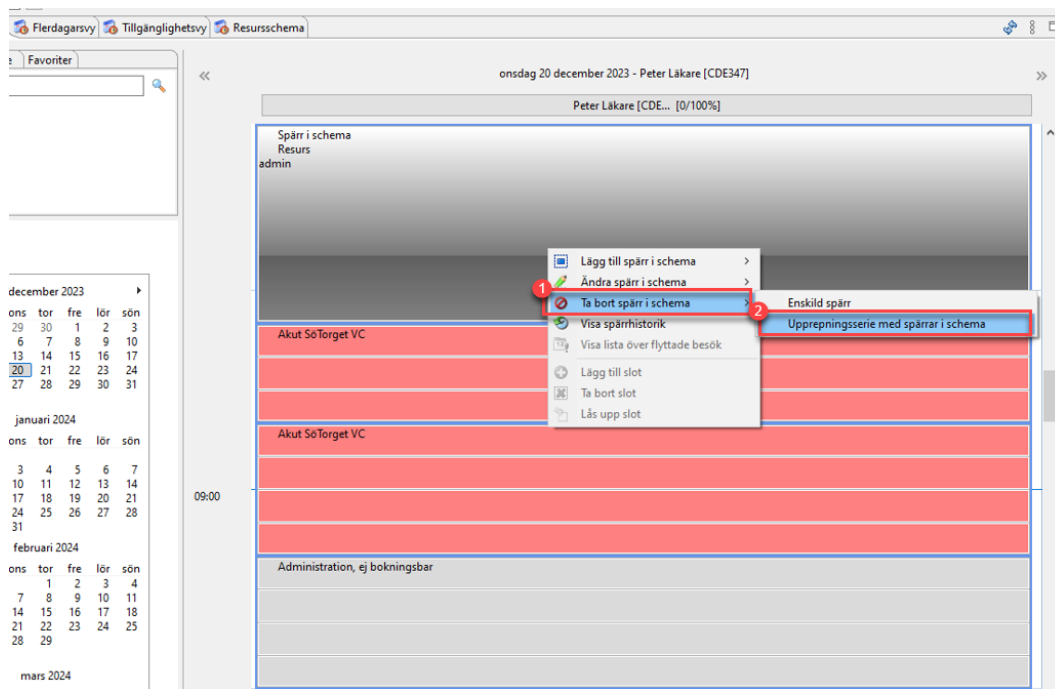

Figur 6. Borttagning av återkommande spärr. **1:** Välj Ta bort spärr i schema, **2:** Välj Uppreppningsserie med spärrar i schema.

7. Markera de spärrar som önskas ta bort och klicka på Ta bort spärrar. Om den återkommande spärren är kopplad till flera resurser går det att välja spärr per resurs.

Ta bort spärr i schema

⚠ Du har valt att ta bort en återkommande spärr i schemat. Välj spärrar i schemat att ta bort.

Markera alla

Ta bort	Resurs	Startdatum	Slutdatum
<input checked="" type="checkbox"/>	Peter Läkare [CDE347]	den 20 december 2023 08:05:00	den 20 december 2023 08:35:00
<input checked="" type="checkbox"/>	Peter Läkare [CDE347]	den 21 december 2023 08:05:00	den 21 december 2023 08:35:00
<input type="checkbox"/>	Peter Läkare [CDE347]	den 22 december 2023 08:05:00	den 22 december 2023 08:35:00
<input checked="" type="checkbox"/>	Peter Läkare [CDE347]	den 23 december 2023 08:05:00	den 23 december 2023 08:35:00
<input checked="" type="checkbox"/>	Peter Läkare [CDE347]	den 24 december 2023 08:05:00	den 24 december 2023 08:35:00
<input type="checkbox"/>	Peter Läkare [CDE347]	den 25 december 2023 08:05:00	den 25 december 2023 08:35:00
<input type="checkbox"/>	Peter Läkare [CDE347]	den 26 december 2023 08:05:00	den 26 december 2023 08:35:00
<input checked="" type="checkbox"/>	Peter Läkare [CDE347]	den 27 december 2023 08:05:00	den 27 december 2023 08:35:00
<input type="checkbox"/>	Peter Läkare [CDE347]	den 28 december 2023 08:05:00	den 28 december 2023 08:35:00
<input type="checkbox"/>	Peter Läkare [CDE347]	den 29 december 2023 08:05:00	den 29 december 2023 08:35:00
<input type="checkbox"/>	Peter Läkare [CDE347]	den 30 december 2023 08:05:00	den 30 december 2023 08:35:00
<input type="checkbox"/>	Peter Läkare [CDE347]	den 31 december 2023 08:05:00	den 31 december 2023 08:35:00
<input type="checkbox"/>	Peter Läkare [CDE347]	den 1 januari 2024 08:05:00	den 1 januari 2024 08:35:00
<input type="checkbox"/>	Peter Läkare [CDE347]	den 2 januari 2024 08:05:00	den 2 januari 2024 08:35:00
<input type="checkbox"/>	Peter Läkare [CDE347]	den 3 januari 2024 08:05:00	den 3 januari 2024 08:35:00
<input type="checkbox"/>	Peter Läkare [CDE347]	den 4 januari 2024 08:05:00	den 4 januari 2024 08:35:00
<input type="checkbox"/>	Peter Läkare [CDE347]	den 5 januari 2024 08:05:00	den 5 januari 2024 08:35:00
<input type="checkbox"/>	Peter Läkare [CDE347]	den 6 januari 2024 08:05:00	den 6 januari 2024 08:35:00
<input type="checkbox"/>	Peter Läkare [CDE347]	den 7 januari 2024 08:05:00	den 7 januari 2024 08:35:00
<input type="checkbox"/>	Peter Läkare [CDE347]	den 8 januari 2024 08:05:00	den 8 januari 2024 08:35:00
<input type="checkbox"/>	Peter Läkare [CDE347]	den 9 januari 2024 08:05:00	den 9 januari 2024 08:35:00
<input type="checkbox"/>	Peter Läkare [CDE347]	den 10 januari 2024 08:05:00	den 10 januari 2024 08:35:00
<input type="checkbox"/>	Peter Läkare [CDE347]	den 11 januari 2024 08:05:00	den 11 januari 2024 08:35:00
<input type="checkbox"/>	Peter Läkare [CDE347]	den 12 januari 2024 08:05:00	den 12 januari 2024 08:35:00
<input type="checkbox"/>	Peter Läkare [CDE347]	den 13 januari 2024 08:05:00	den 13 januari 2024 08:35:00
<input type="checkbox"/>	Peter Läkare [CDE347]	den 14 januari 2024 08:05:00	den 14 januari 2024 08:35:00
<input type="checkbox"/>	Peter Läkare [CDE347]	den 15 januari 2024 08:05:00	den 15 januari 2024 08:35:00
<input type="checkbox"/>	Peter Läkare [CDE347]	den 16 januari 2024 08:05:00	den 16 januari 2024 08:35:00
<input type="checkbox"/>	Peter Läkare [CDE347]	den 17 januari 2024 08:05:00	den 17 januari 2024 08:35:00
<input type="checkbox"/>	Peter Läkare [CDE347]	den 18 januari 2024 08:05:00	den 18 januari 2024 08:35:00
<input type="checkbox"/>	Peter Läkare [CDE347]	den 19 januari 2024 08:05:00	den 19 januari 2024 08:35:00

Figur 7. Val av spärrar att ta bort i en återkommande serie. **1:** Markera aktuella spärrar, **2:** Välj Ta bort spärrar.