

Utbildning Millennium

Dokumentera mätvärde i PF Rond primärvård

Introduktion

I patientens journal under arbetsflödet **Rondning** välj Formuläret **Rond Primärvård** under genvägar.

| | 10 nov 2023 09:42 | 09 nov 2023 17:01 | 16:09 | 02 nov 2023 10:45 |
|-------------------------------|----------------------|----------------------|-------|----------------------|
| Orttostatiskt blodtryck | | | | |
| Systoliskt blodtryck... mmHg | 98 | 105 | 98 | 111 |
| Diastoliskt blodtryck... mmHg | 60 | 80 | 60 | 71 |
| Systoliskt blodtryck... mmHg | 95 | -- | 95 | 132 |
| Diastoliskt blodtryck... mmHg | 60 | -- | 60 | 72 |
| Systoliskt blodtryck... mmHg | 90 | -- | 90 | 133 |
| Diastoliskt blodtryck... mmHg | 58 | -- | 58 | 73 |
| Systoliskt blodtryck... mmHg | 81 | -- | 81 | 134 |
| Diastoliskt blodtryck... mmHg | 54 | -- | 54 | 74 |
| Systoliskt blodtryck... mmHg | 77 | -- | 77 | 135 |
| Diastoliskt blodtryck... mmHg | 51 | -- | 51 | 75 |
| Systoliskt blodtryck... mmHg | 78 | -- | 78 | 136 |
| Diastoliskt blodtryck... mmHg | 50 | -- | 50 | 76 |

Figur 1. **1:** Arbetsflöde Rondning **2:** Komponent Genvägar **3:** Formulär rond Primärvård

1. Fyll i mätvärden i formuläret och signera sedan formuläret.

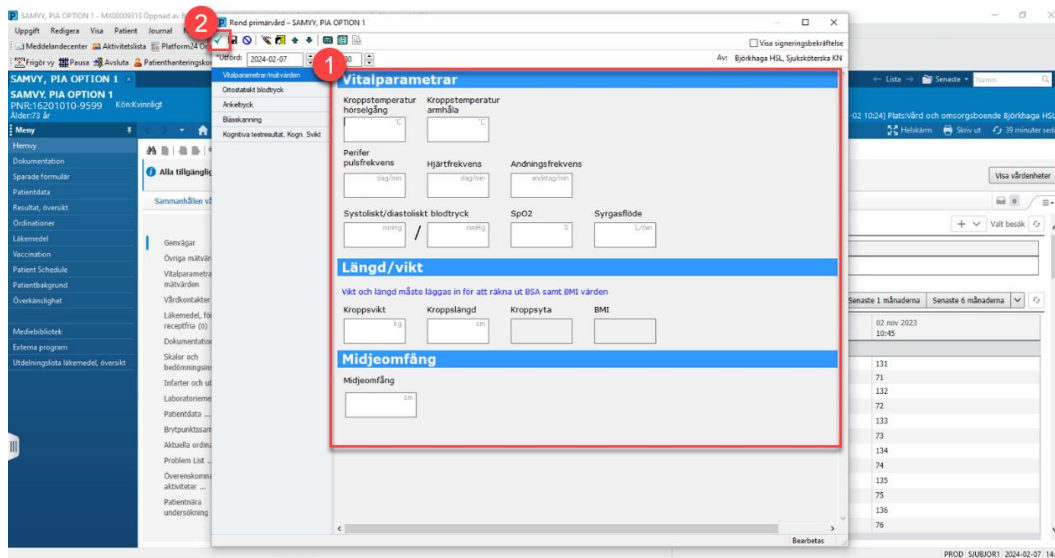

Figur 2. 1: Fyll i mätvärden 2: Signera

2. I patientens journal visas mätvärdena ifyllda från formuläret under komponenterna **Övriga mätvärden**, **Vitalparametrar** och **mätvärden** samt **Skalor och bedömningsinstrument** i listan.

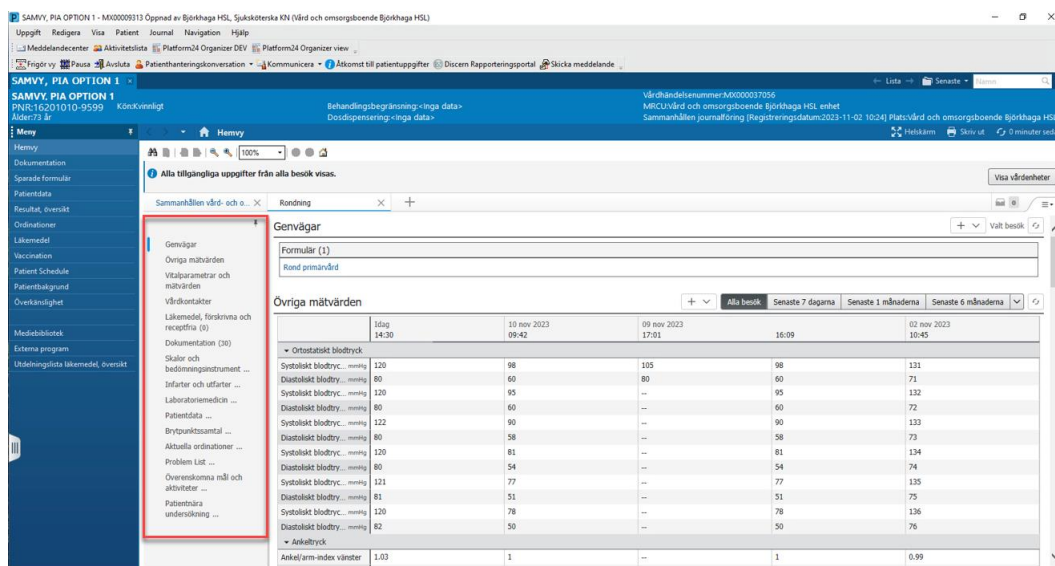

Figur 3. Lista med komponenter

3. Komponenten **Övriga mätvärden** finns under **Genvägar** i den första grå spalten från vänster.

| | 10 nov 2023 14:30 | 10 nov 2023 09:42 | 09 nov 2023 17:01 | 16:09 | 02 nov 2023 10:45 |
|--------------------------|----------------------|----------------------|----------------------|-------|----------------------|
| Övriga mätvärden | | | | | |
| Ortostatiskt blodtryck | | | | | |
| Systoliskt blodtryck... | 120 | 98 | 105 | 98 | 131 |
| Diastoliskt blodtryck... | 80 | 60 | 80 | 60 | 71 |
| Systoliskt blodtryck... | 120 | 95 | -- | 95 | 132 |
| Diastoliskt blodtryck... | 80 | 60 | -- | 60 | 72 |
| Systoliskt blodtryck... | 122 | 90 | -- | 90 | 133 |
| Diastoliskt blodtryck... | 80 | 58 | -- | 58 | 73 |
| Systoliskt blodtryck... | 120 | 81 | -- | 81 | 134 |
| Diastoliskt blodtryck... | 80 | 54 | -- | 54 | 74 |
| Systoliskt blodtryck... | 121 | 77 | -- | 77 | 135 |
| Diastoliskt blodtryck... | 81 | 51 | -- | 51 | 75 |
| Systoliskt blodtryck... | 120 | 78 | -- | 78 | 136 |
| Diastoliskt blodtryck... | 82 | 50 | -- | 50 | 76 |
| Ankeltryck | | | | | |
| Ankel/arm-index vänster | 1.03 | 1 | -- | 1 | 0.99 |

Figur 4. Övriga mätvärden

4. Komponenten **Vitalparametrar och mätvärden**, visas som nummer två under **Genvägar** i den grå spalten från vänster.

| | 10 nov 2023 14:30 | 10 nov 2023 09:42 | 09 nov 2023 17:01 | 16:09 | 02 nov 2023 11:06 |
|--------------------------------------|----------------------|----------------------|----------------------|---------|----------------------|
| Vitalparametrar och mätvärden | | | | | |
| Blodtryck | 113 / 80 | 98 / 60 | 105 / 80 | 98 / 60 | -- / 70 |
| Hjärtfrekvens | 65 | 80 | -- | 80 | 130 |
| Temp | 37.39 | 36.9 | -- | 36.5 | 36.6 |
| Andningsfrek. | 17 | 20 | -- | 20 | 18 |
| Syremättad, perifer (L %) | 97 | 96 | -- | 96 | 98 |
| Kroppslängd, uppmätt | 173 | 168 | -- | 168 | 170 |
| Kroppsvikt, uppmätt | 74 | 56 | -- | 56 | 80 |
| Midjemått | 82 | 65 | -- | 65 | 90 |
| BMI | 24.7 | 19.8 | -- | 19.8 | 27.7 |
| Kroppsteta | 1.89 | 1.62 | -- | 1.62 | 1.94 |

Figur 5. Vitalparametrar och mätvärden

5. Komponenten **Skalor och bedömningsinstrument** visas som nummer sex under **Genvägar** i den grå spalten från vänster.

| | Idag 14:30 | 10 nov 2023 09:42 | 09 nov 2023 16:09 | 02 nov 2023 18:45 |
|-------------------------|---------------|----------------------|----------------------|----------------------|
| MMSE-Glc: Totalpoäng... | 24 | 20 | 20 | 23 |
| Klocktest poäng 0-4 | — | 3 | 3 | 30 |
| RUDAS-S: Totalpoäng... | 20 | 17 | 17 | 23 |

Infarter och utfarter

Laboratoriemedicin

Inga resultat hittades

Patientdata

Information Hinesamtäckningar (0)

| Adresser | Kontaktuppgifter | Kontakt vid nödsituation |
|---|------------------------|--------------------------|
| Adress ROSENGATAN 18 SÖ721 BRÄNNKULT, | Inga resultat hittades | Inga resultat hittades |

Figur 6. Skalor och bedömningsinstrument