

Utbildning Millennium

Patientöversikten i Akutliggaren

I **Akutliggaren** finns funktionalitet för att snabbt kunna få en överblick av aktuell patient, detta för att få mer information om patienten utan att behöva lämna **Akutliggaren**.

1. För att komma in i Patientöversikten, klicka bredvid patientens namn i kolumnen Patientuppgifter Personnummer. Du måste klicka i fältet där det inte finns text eller ikoner.

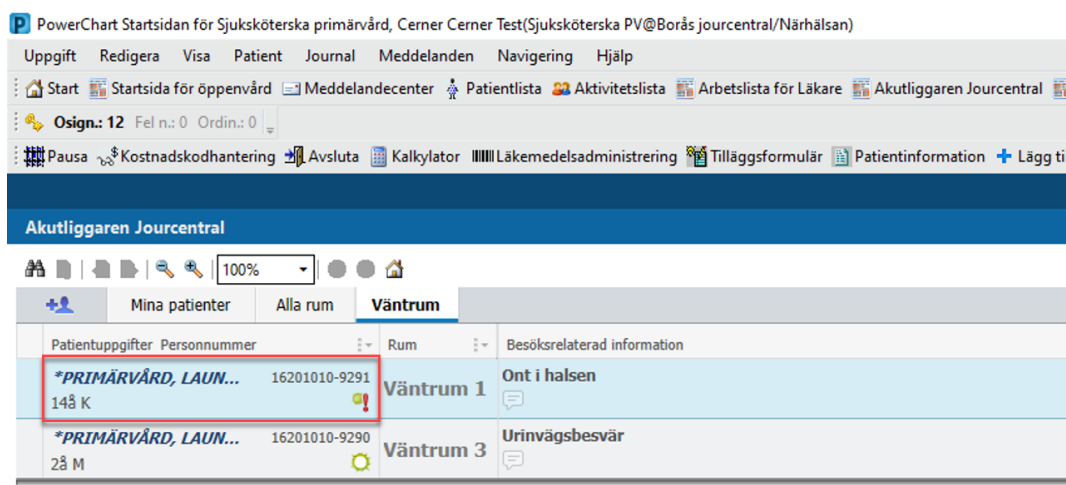

Figur 1. Öppna Patientöversikt genom att klicka bredvid patientens namn

Patientöversikt öppnas. Där kan du ta del av uppgifter om tidigare vårdhändelser, läkemedel, överkänslighet, diagnoser, patientbakgrund med mera.

- Symboler – Här visas symboler för exempelvis överkänslighet, smitta etc.
- Senaste anteckningar i urval – Här visas datum för och besöksorsak från tidigare besök på jourcentral, vårdcentral samt andra vårdhändelser.
- Triageinformation – Här visas initiala vitalparametrar samt information från triage.
- Förskrivna och receptfria läkemedel – Ger en bild över vilka läkemedel som patienten tar.

- Sjukdomshistorik – Visar långvariga och avskrivna diagnoser.
- Familjeanamnes – Här visas information om familjesituation och social bakgrund.
- Åtgärdshistorik – Information om genomgångna medicinska åtgärder

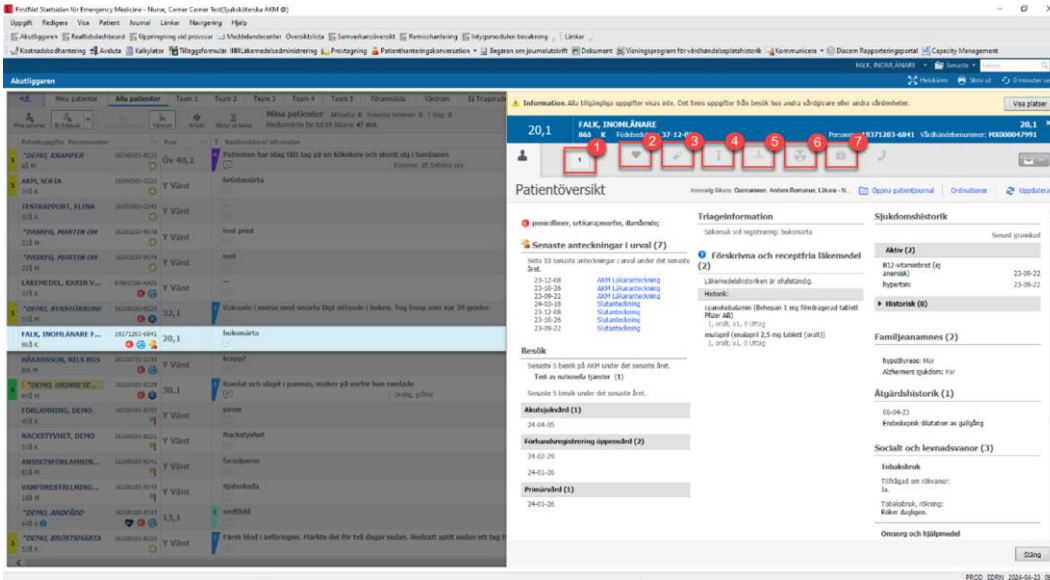

Figur 2. Patientöversikt. I övre raden finns ikoner för att nå flikarna. **1:** Aktiviteter. **2:** Vitalparametrar. **3:** Läkemedel. **4:** Prover. **5:** EKG. **6:** Radiologi. **7:** Patientvård.

Från Patientöversikten kan användaren även nå flikar vars innehåll beskrivs nedan:

- **Aktiviteter:** Här visas de utstående aktiviteterna för den aktuella patienten.
- **Vitalparametrar:** Dokumenterade vitalparametrar för aktuell vårdhändelse visas här. Här återfinns även genvägar till formulären Vitalparametrar/Mätvärden samt Triage Jourcentral.
- **Läkemedel:** Här kan användaren snabbt ordinera läkemedel från en fördefinierad lista av vanligt förekommande läkemedel utifrån roll och behörighet. Även status för redan lagda läkemedelsordinationer visas här så som: Schemalagda, Vid behov/Ej schemalagda.
- **Prover:** Här visas laboratorieresultat från aktuell vårdhändelse. Även ordinationsstatus för laboratorieanalyser är synlig här. Även här finns favoriter för att underlätta ordination.
- **EKG:** Status för EKG-ordinationer visas här tillsammans med möjligheten att lägga nya EKG-ordinationer.
- **Radiologi:** Status för radiologiska ordinationer visas här tillsammans med möjligheten att lägga nya ordinationer.
- **Patientvård:** Status för patientnära ordinationer visas här tillsammans med möjligheten att lägga nya ordinationer.