

# Utbildning Millennium

## Graviditetshistorik

1. I arbetsflödet **Förlossning** välj komponent **Graviditetshistorik** och klicka på plustecknet för att dokumentera graviditetshistorik

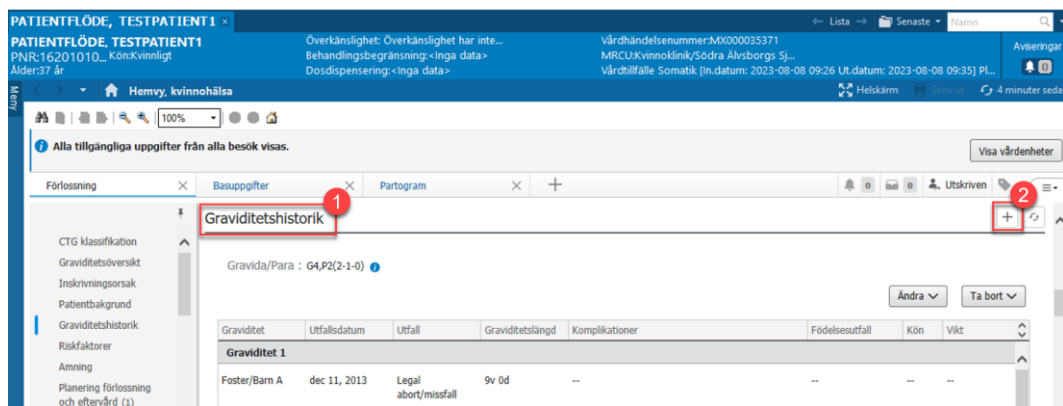

Figur 1. **1.** Komponent Graviditetshistorik. **2.** Plustecknet för att dokumentera graviditetshistorik.

2. Fönstret Lägg till tidigare graviditet öppnas. Tänk på att fylla i de obligatoriska fälten.
3. När du är klar, klicka på Skicka. Baserat på dokumenterat graviditetsutfall visar fönstret olika information som i nedan bilder.

PATIENTFLÖDE, TESTPATIENT1

PATIENTFLÖDE, TESTPATIENT1  
PNR:16201010...\_Konkvinnligt  
Ålder:37 år

Överkänslighet: Överkänslighet har inte...  
Behandlingsbegränsning:<inga data>  
Doseddispensering:<inga data>

Vårdhändelsenummer:MX000035371  
MRCLUKvinnoklinik/Södra Älvsborgs SJ...  
Vårdtillfälle Somatik [in.datum: 2023-08-08 09:26 Ut.datum: 2023-08-08 09:35] PL...

Hemvy, kvinnohälsa

Lägg till tidigare graviditet

Foster/Barn A

+ Lägg till foster/barn

\* Graviditetsutfall  
Vaginal förlösning  
Kejsarsnitt  
Ektopisk graviditet  
Legal abort/missfall  
Mola  
Automatiskt stängd graviditet

\* Datum/tid för förlösningstillfall  
Den/Vid  
2019 - 03 - 04  
(AAAA-MM-DD) (HH:mm)

Aktiv fas  
- Välj -

Förlösningsskomplikationer  
- Välj -

\* Graviditetslängd  
0 veckor 0 dagar  
Okänd eller ungefärlig  
- Välj -

Instrumentell förlösning  
- Välj -

Anestesityp  
- Välj -

\* Födelseutfall  
- Välj -

Biologiskt kön  
- Välj -

Prematurt värkärlarbete denna graviditet  
- Välj -

Risikfaktorer ante partum  
- Välj -

Födelsevikt  
kg /  
pund

Skicka Skicka och lägg till ny Avbryt

Figur 2. 1: Obligatoriska fält att fylla i. 2: Skicka.

PATIENTFLÖDE, TESTPATIENT1

PATIENTFLÖDE, TESTPATIENT1  
PNR:16201010...\_Konkvinnligt  
Ålder:37 år

Överkänslighet: Överkänslighet har inte...  
Behandlingsbegränsning:<inga data>  
Doseddispensering:<inga data>

Vårdhändelsenummer:MX000035371  
MRCLUKvinnoklinik/Södra Älvsborgs SJ...  
Vårdtillfälle Somatik [in.datum: 2023-08-08 09:26 Ut.datum: 2023-08-08 09:35] PL...

Hemvy, kvinnohälsa

Lägg till tidigare graviditet

Foster/Barn A

+ Lägg till foster/barn

\* Graviditetsutfall  
Vaginal förlösning

Duration av förlösningssarbetet  
tim min

Komplikationer hos den gravida  
- Välj -

\* Datum/tid för förlösningstillfall  
Den/Vid  
2019 - 03 - 04  
(AAAA-MM-DD) (HH:mm)

Aktiv fas  
- Välj -

Förlösningsskomplikationer  
- Välj -

\* Graviditetslängd  
40 veckor 0 dagar  
Okänd eller ungefärlig  
- Välj -

Instrumentell förlösning  
- Välj -

Anestesityp  
- Välj -

\* Födelseutfall  
- Välj -

Biologiskt kön  
- Välj -

Prematurt värkärlarbete denna graviditet  
- Välj -

Risikfaktorer ante partum  
- Välj -

Födelsevikt  
kg /  
pund

Skicka Skicka och lägg till ny Avbryt

Figur 3. Lägg till ytterligare foster/barn till graviditet.

#### 4. Dokumentera eller upprepa information gällande Foster/Barn

PATIENTFLÖDE, TESTPATIENT1

PATIENTFLÖDE, TESTPATIENT1  
PNR:16201010...\_Konkvinnligt  
Ålder:37 år

Överkänslighet: Överkänslighet har inte...  
Behandlingsbegränsning:<inga data>  
Doseddispensering:<inga data>

Vårdhändelsenummer:MX000035371  
MRCLUKvinnoklinik/Södra Älvsborgs SJ...  
Vårdtillfälle Somatik [in.datum: 2023-08-08 09:26 Ut.datum: 2023-08-08 09:35] PL...

Hemvy, kvinnohälsa

Lägg till tidigare graviditet

Gravida/Para är uppdaterat. Eventuella ändringar ska göras i Graviditetshistorik.

Gravida/Para	Para, fullgångna	Para, prematura	Aborter
5	3	0	1

Ektopiska graviditeter  
0

Spontanaborter  
1

Framkallade aborter  
0

Flerbördsgraviditeter  
2

Levande barn  
3

Kommentar om levande barn

Foster/Barn A Foster/Barn B

+ Lägg till foster/barn - Ta bort foster/barn

\* Graviditetsutfall  
- Välj -

Skicka Skicka och lägg till ny Avbryt

Figur 4. Dokumentera information om foster/barn B.

Dokumenterad graviditetshistorik visas i komponenten **Graviditetshistorik**.

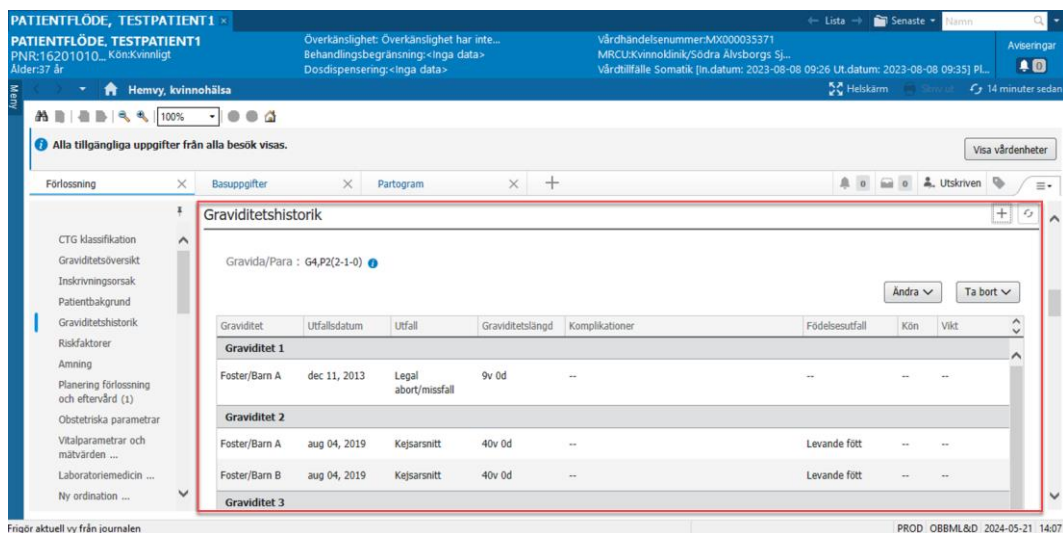

Figur 5. Komponent **Graviditetshistorik**.

5. Klicka på en av de dokumenterade graviditeterna
6. Informationsfönster öppnas med översikt Graviditetshistorik. Här finns tillgång till kurvor, dokument, komplikationer, uppgifter om den gravida, uppgifter om nyfödd

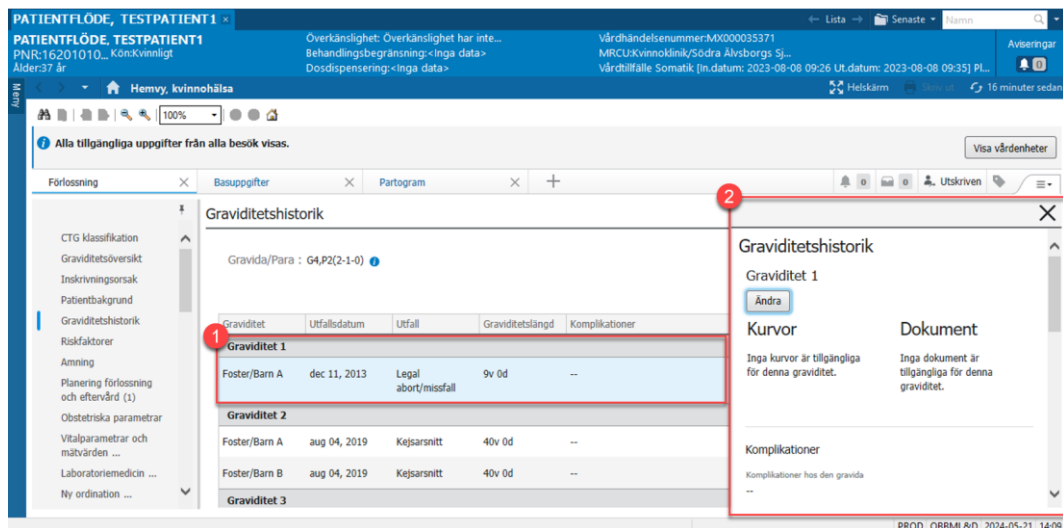

Figur 6. **1:** Markerad graviditet. **2:** Fönstret Graviditetshistorik.

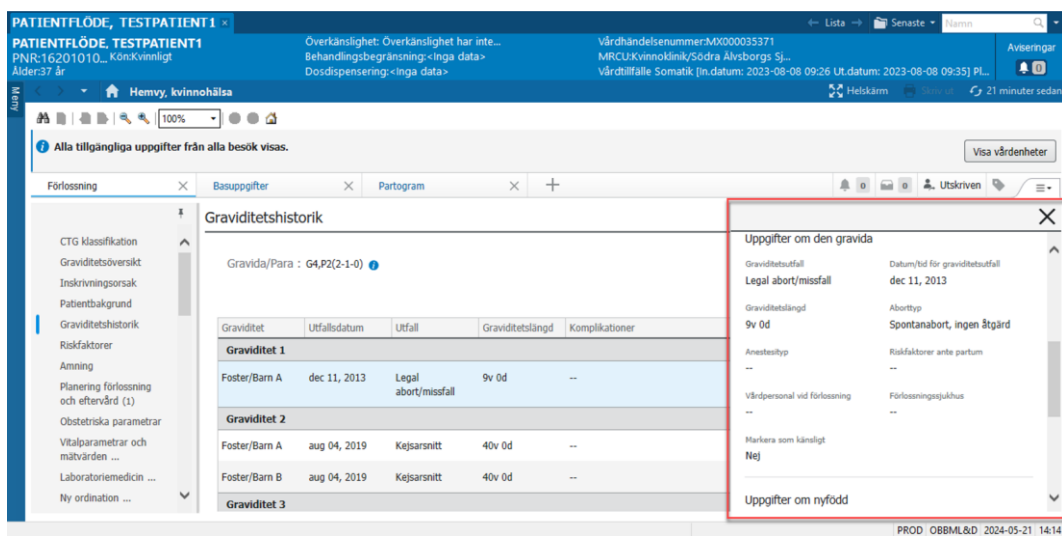

Figur 7. Fortsättning av fönstret Graviditetshistorik.

7. Klicka på Ändra och välj Graviditet 1, 2 eller 3 för att uppdatera en dokumenterad graviditetshistorik.

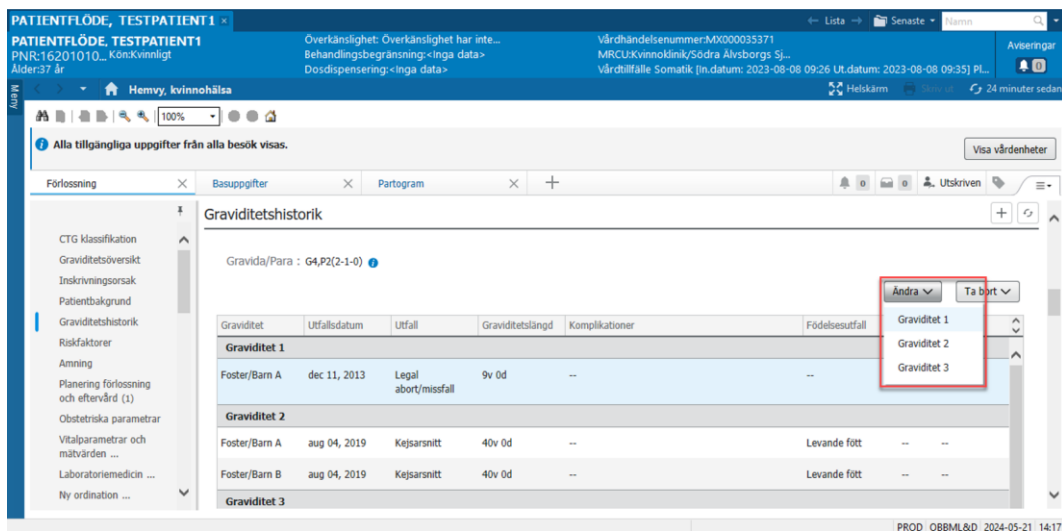

Figur 3. Välj graviditet för att ändra graviditetshistorik

8. Uppdatera relevant information i fönstret Ändra graviditet.
9. Klicka på Skicka.

PATIENTFLÖDE, TESTPATIENT 1

PATIENTFLÖDE, TESTPATIENT 1  
 PNR:16201010... Kön:Kvinnligt  
 Alder:37 år

Överkänslighet: Överkänslighet har inte...  
 Behandlingsbegränsning: <inga data>  
 Dosdispensering: <inga data>

Vårdhändelsenummer:MX000035371  
 MRJU:Kvinnoklinik/Södra Älvsborgs Sjukhus  
 Vårdtillfälle Somatic [In.datum: 2023-08-08 09:26 Ut.datum: 2023-08-08 09:35] PL...

Hemvy, kvinnohälsa

100%

### Ändra graviditet 1

\*Obligatoriska fält är markerade med en asterisk (\*).

**Gravida/Para**  
 Gravida/Para är uppdaterat. Eventuella ändringar ska göras i Graviditetshistorik.

Gravida	Para, fullgångna	Para, prematura	Aborter
4	2	0	1
Ektopiska graviditeter	Spontanaborter	Framkallade aborter	Flerbördsgraviditeter
0	1	0	1

Levande barn  
 3

Kommentar om levande barn

Foster/Barn A

+ Lägg till foster/barn

Skicka Avbryt

Figur 4. 1. Ändra graviditet. 2. Skicka.