

# Utbildning Millennium

## Födelseregistrering och födelseanmälan

När barnet är förlöst triggas förslag att fylla i Födelseregistrering. Efter att födelseregistreringen är utförd och kopierad över till barnets journal, skickas Födelseanmälan till skatteverket. I denna aktivitet beskrivs stegen för hur båda aktiviteterna utförs.

### Födelseregistrering

1. När barnet är förlöst triggas förslag att fylla i Födelseregistrering. Triggern kommer från att barnmorskan dokumenterar Aktiv Fas under bandet Förlossning eller Kejsarsnitt under bandet Preop snabbvy i **Interaktiv vy**.

The screenshot shows the 'Interaktiv vy' interface. The left sidebar menu has 'Interaktiv vy' highlighted with a red circle and line labeled '1'. The central list of notes has 'Förlossning' highlighted with a red circle and line labeled '2'. The right-hand data form has 'Aktiv fas start' highlighted with a red circle and line labeled '3'. The data form also shows a date '2024-05-30' and a time '11:23'.

Figur 1. **1:** Interaktiv vy. **2:** Bandet Förlossning. **3:** Aktiv fas.

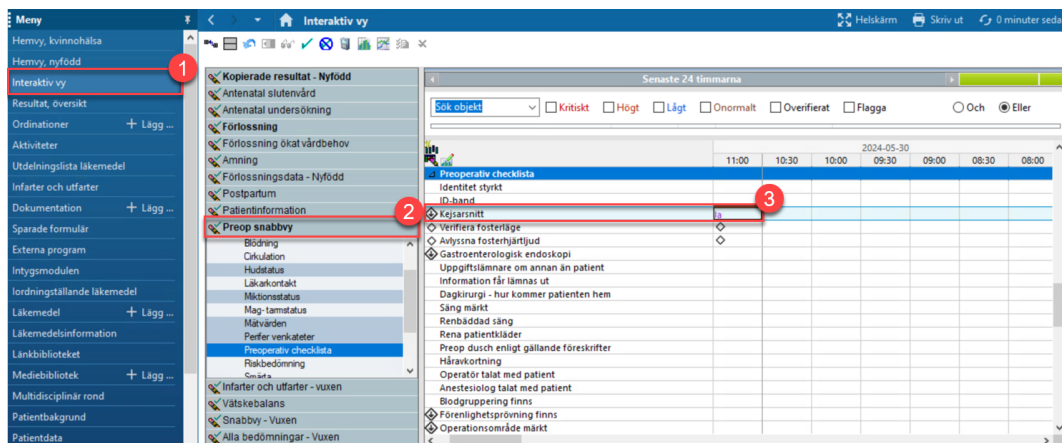

Figur 2. **1:** Interaktiv vy. **2:** Preop snabbvy. **3:** Kejsarsnitt.

2. Navigera till översiktstavlan och markera vald mamma. Dubbelklicka på ikonen för Patientvård under kolumnen aktiviteter.

Rum	Säng	Namn	Personnr.	G	P	V+D	Riskbed	Status	Cx	Vattenavgång/Färg	Aktiviteter	Information	GBS	Lab	Läk
01, M	Belagd	ONEWSA MÖDRAVÅRD	16200105-6543	1*		39 1/7					+				
02, M	Belagd	MATERNITY1 REGTEST	99999999-1111	1*		✓		Kejsarsnitt							
03, M	Belagd	LILITH VILJASSON	19301101-6981	2*	1*	✓				2024-04-29 15:54*				1/0	
04, M	Tillgänglig	MILOUNA MÖDRAVÅRD	16201012-1400	2*	1*	39 0/7									
05, M	Belagd	TESTPATIENT 6 PAS REG	16201010-9240	2*	1*	✓				2024-05-15 15:00*					
07, M	Belagd	MARIE MÖDRAVÅRD	16200105-8260	2*	1*	42 5/7			4*		+				1/0
08, M	Upptagen														
09, M	Belagd	TESTPATIENT11 PAS REG	16201010-9245								+				
10, M	Belagd	TESTPATIENTMILOU INT	16201010-9439	1*	0*	✓			5*		+	Patientvård			2
11, M	Belagd	DIAB3 MÖDRAVÅRD	16201010-9538	4*	1*	✓									
12, M	Belagd	LINA MATSSON	20040302-2387	1*		✓		Induktion	5*						2
12, M	Belagd	OXYTOCIN MÖDRAVÅRD	12312312-3234	1*		43 3/7			7*	Klart*					1
13, M	Belagd	PARTOGRAMMA MÖDRAVÅRD	16200105-8262	3*	2*	✓			5*	2024-05-09 21:00*					1

Figur 3. **1:** Kolumn Aktiviter. **2:** Ikonen Patientvård

3. Välj OB Födelseregistrering och klicka på Dokument.

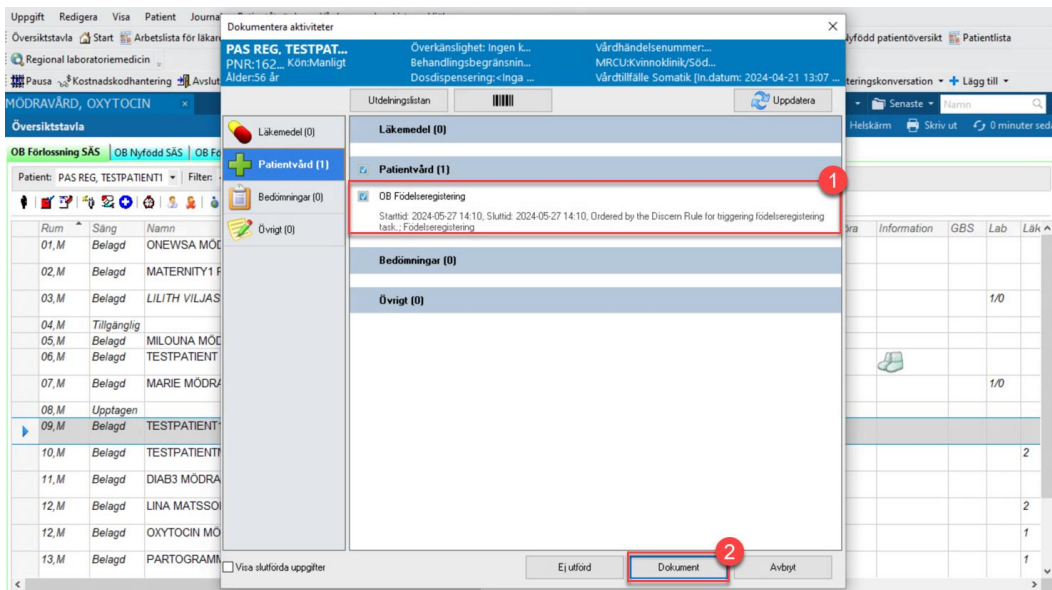

Figur 4. **1:** OB Födelseregistrering. **2:** Dokument.

#### 4. Interaktiv vy öppnas under Födelseregistrering. Fyll i födelsedata och klicka på signera

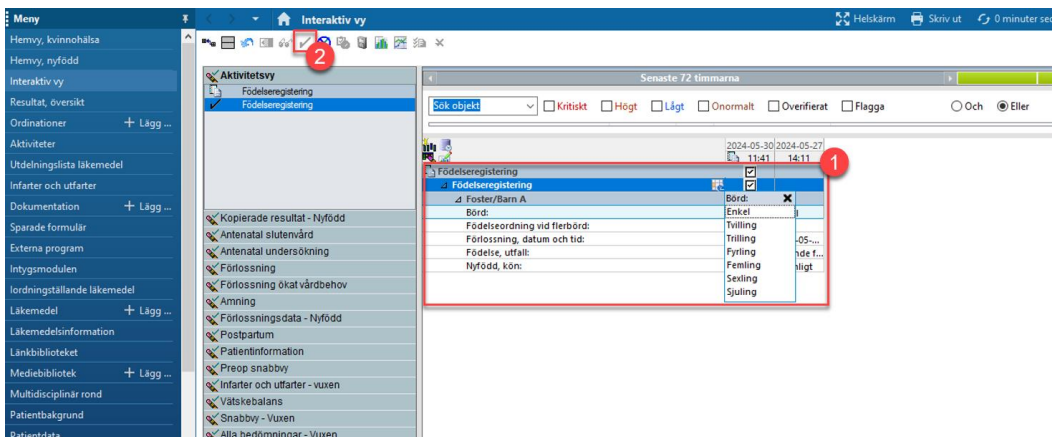

Figur 5. **1:** Födelseregistrering i interaktiv vy **2:** Signera

**Information:**

- Kom ihåg att kopiera födelseregistreringen från mammas journal till barnets journal.
- Innan Födelseanmälan skickas till Skatteverket behöver fosterjournalens vårdhändelse uppdateras från ofödd till nyfödd.

## Födelseanmälan

Här beskrivs stegen för hur barnmorskan skickar Födelseanmälan till Skatteverket efter att fosterjournalens vårdhändelse är uppdaterad till nyfödd.

5. Öppna journalen för förlöst patient med registrerad nyfödd, välj Relaterade journaler. Välj korrekt barn och klicka på OK.

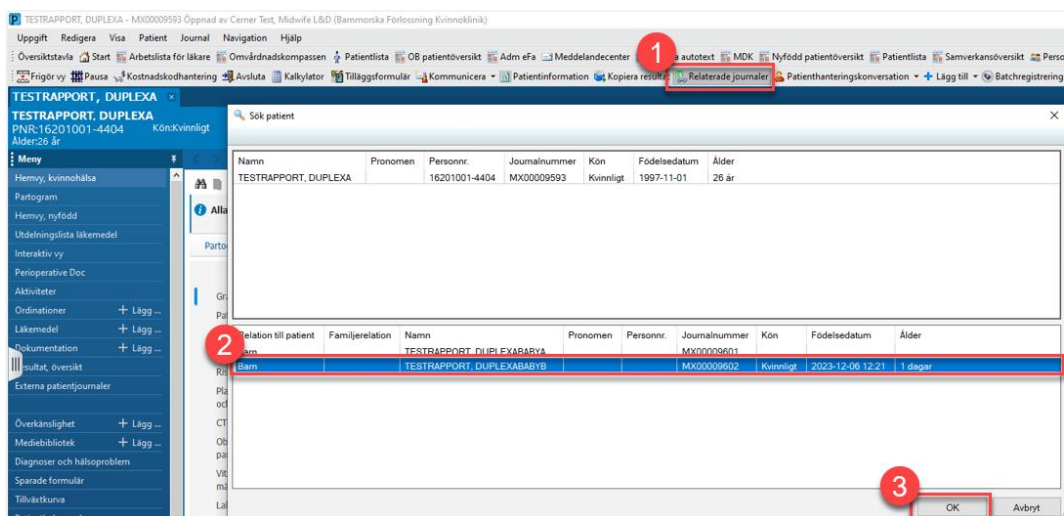

Figur 2. 1: Relaterade journaler. 2: Val av barn. 3: OK.

6. Navigera till Hemvy, Nyfödd i det blå verktygsfältet, och klicka sedan på arbetsflödet Födelseanmälan. Klicka på Skicka.

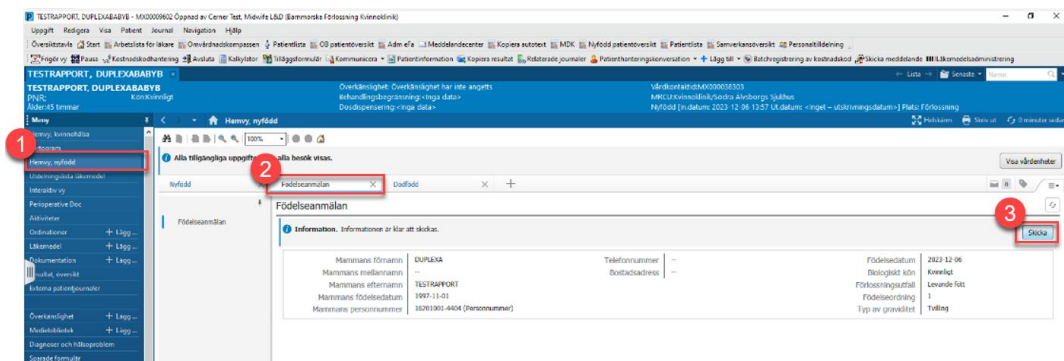

Figur 3. 1: Hemvy, nyfödd. 2: Födelseanmälan. 3: Skicka.

7. När personnumret visas i Blå Uppgiftsfältet, ses även meddelande från Skatteverket på arbetsflödet Födelseanmälan.
8. Klicka på Adm eFa för att kontrollera status av födelseanmälan.

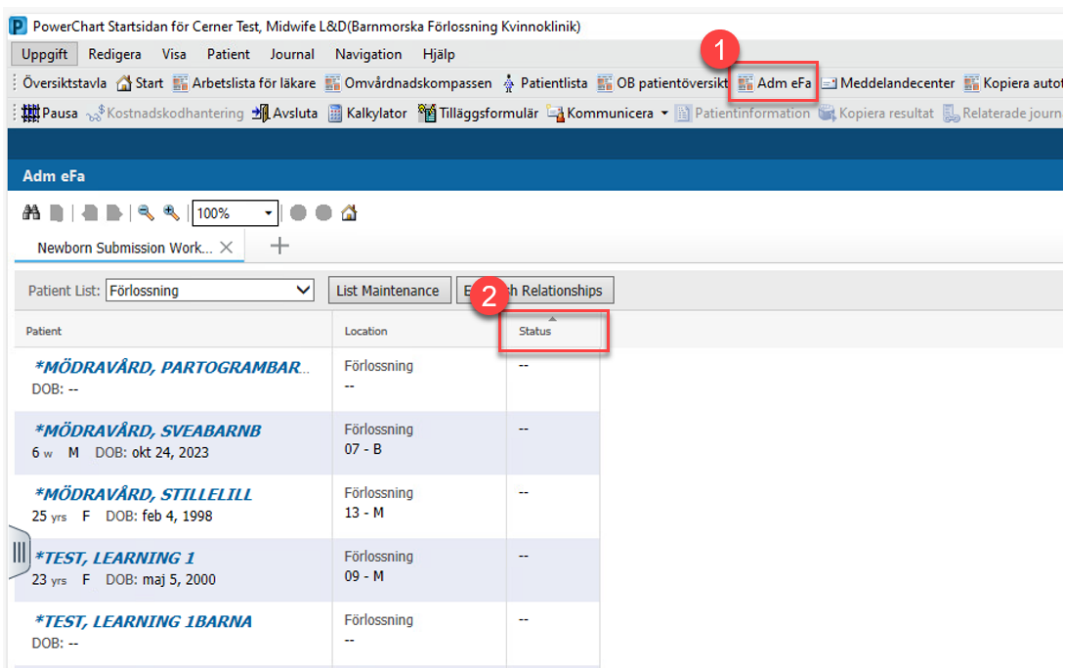

Figur 4. **1:** Adm eFa. **2:** Status.

9. Navigera tillbaka till översiktstavlans och markera förlöst patient. Under kolumnen Information, högerklicka på ikonen med sockorna.

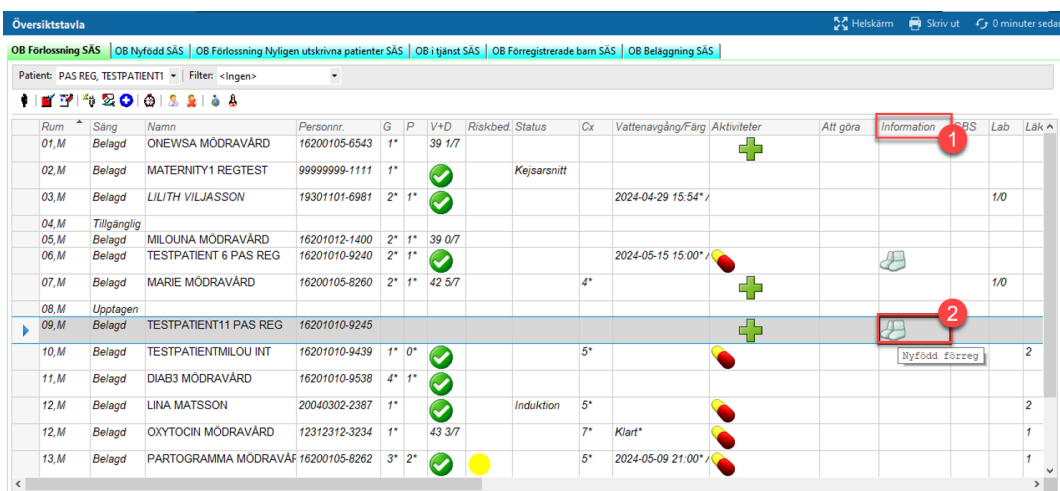

Figur 4. **1:** Kolumn Information. **2:** Ikonen sockorna

10. Under fältet Status välj Slutförd och klicka på Verkställ samt OK. Sockorna försvinner från översiktstavlans.

**PAS REG, TESTPATIE...** Överkänslighet: Ingen kän... Vårdhändelsenummer:MX...  
PNR:1620..., Kön:Manligt Behandlingsbegränsning:!... MRCU:Kvinnoklinik/Södra ...  
Ålder:56 år Dosdispensering:<Inga d... Vårdtillfälle Somatik [In.datum: 2024-04-21 13:07 Ut.da...

Aktuella Ändra

Behov Amningsstöd  
 Ej förvårdad MHV  
 Inga besök  
 Isolering  
 NEO behövs  
 Triage

ALLA HÄNDELSETYPER  Labb  
 Allmänt  Läkare  
 Att göra  MTA  
 Besöksinformation  Nursing  
 Betalning  Observ  
 Dokumentation  Ordinati  
 GBS  PPH Rj  
 Händelser  Process  
 Kommunikation  Register

Begärd  Startad  Slutförd  Automatiserad

Tid	Händelse	Typ	Status	Vårdare	Ordnation	Status
2024-05-30 15:18	Nyfödd förreg	Kommunikation	Slutförd	Barnmorska Förlossning, C		

**1**

**3**   **2**

Figur 5. **1:** Status Slutförd. **2:** Verkställ **3:** Ok.