

eCoach

eCoach är ett hjälpverktyg i Millennium som ger dig snabb och enkel åtkomst till lathundar för olika funktioner i systemet.

1. Klicka på eCoach-ikonen i PowerChart's eller FirstNet's verktygsfält.

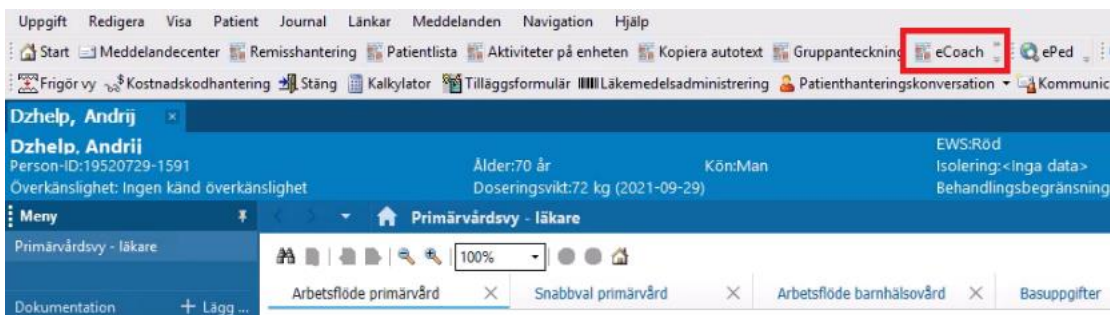

2. I RevenueCycle öppnar du eCoach genom att först klicka i "Mitt Arbetsflöde" i vänstra menyn, därefter klickar du *Visa > Öppna flik > eCoach*.

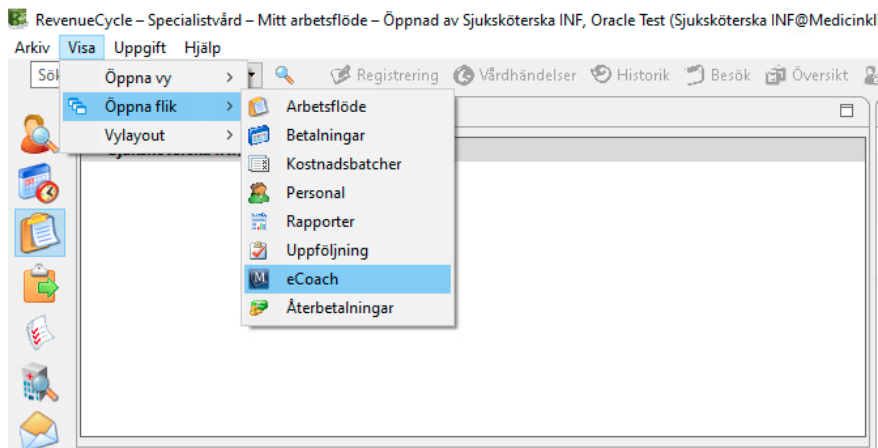

3. **eCoach** presenterar en vy med olika sektioner som kategoriserar länkar till lathundar.

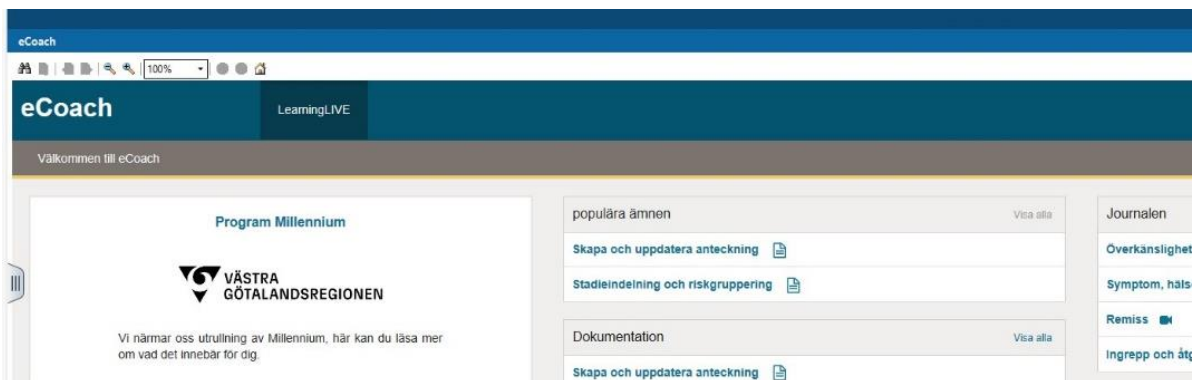

4. Varje sektion visar upp till fyra länkar, för att se ytterligare länkar kan du expandera sektionen genom att klicka "Visa alla" till höger om sektionstiteln.

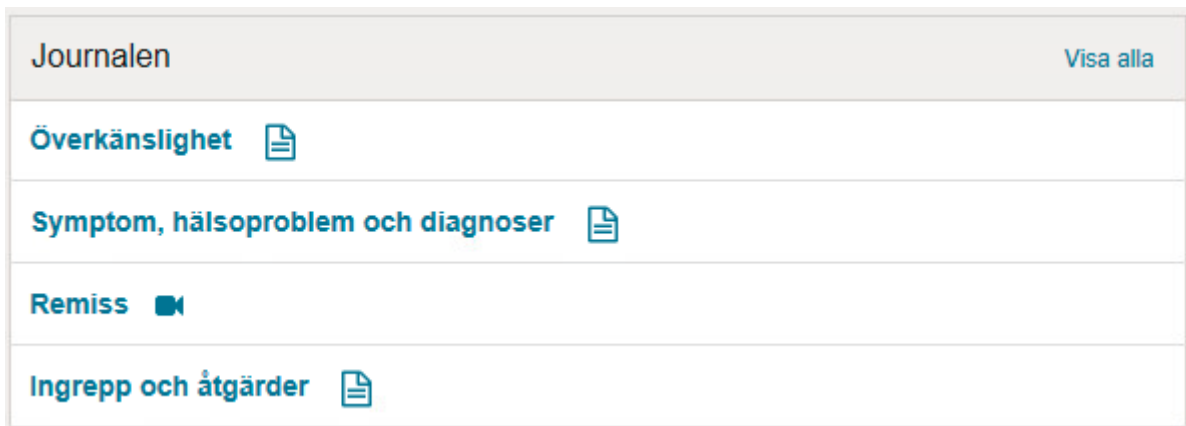

5. **eCoach** föreslår de mest använda lathundarna bland andra användare med samma profession under sektionen "Populära ämnen".

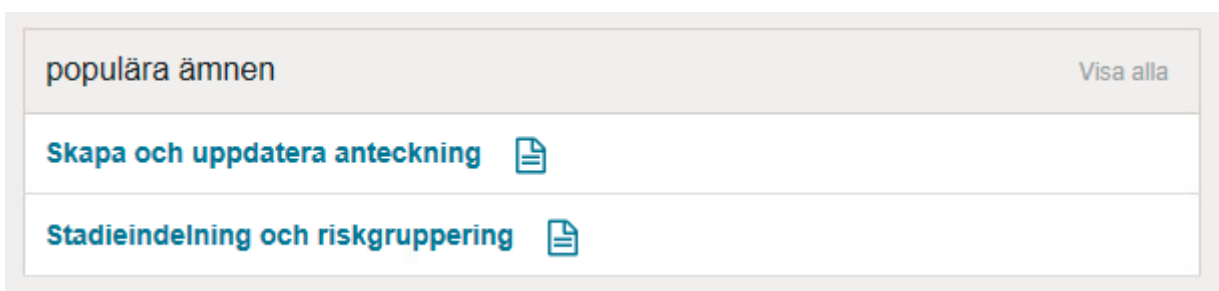

6. Under "Senaste åtgärder" kan *eCoach* föreslå relevanta sektioner baserat på var i systemet du befunnit dig innan du öppnat *eCoach*, för att visa aktuella rekommendationer är det viktigt att du uppdaterar *eCoach*-vyn.
7. Du kan även söka efter lathundar i *eCoach*'s sökfunktion, sökningen sker baserat på lathundstiteln samt nyckelord.

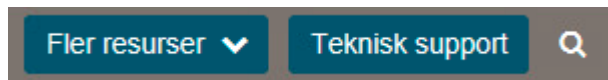

8. Klickar du i rullgardinsmenyn för "*Fler resurser*" presenteras du med länkar till *Serviceportalen*.
9. Om du klickar i knappen för "*Teknisk Support*" presenteras du med kontaktuppgifter till eCoach administratören.