

Utbildning Millennium

Patientöversikten i Akutliggaren

I **Akutliggaren** finns funktionalitet för att snabbt kunna få en överblick av aktuell patient, detta för att få mer information om patienten utan att behöva lämna **Akutliggaren**.

1. För att komma in i Patientöversikten klicka bredvid patientens namn i kolumnen Patientuppgifter Personnummer. Man måste klicka i fältet där det inte finns text eller ikoner.

The screenshot shows the 'Akutliggaren' interface. At the top, there is a navigation bar with options like 'Uppgift', 'Redigera', 'Visa', 'Patient', 'Journal', 'Länkar', 'Navigation', and 'Hjälp'. Below this is a search bar and a list of patient filters: 'Mina patienter (7)', 'Alla patienter (60)', 'Team 1 (6)', 'Team 2 (4)', and 'Team 3 (4)'. The main table has columns for 'Patientuppgifter', 'Personnummer', 'Rum', and 'Besöksrelaterad information'. The patient 'LEARNING01, AKM' is highlighted with a red box, and the 'Personnummer' field is also highlighted. The table shows three patients: TEST, MAGDA (Akut2,1), LEARNING01, AKM (Akut3,1), and TESTSON, MARIA (Öv10,5).

Patientuppgifter	Personnummer	Rum	T	Besöksrelaterad information
TEST, MAGDA 5å O	19201010-1234	Akut2,1 Hot/Våld	3	Diagnos: pterygium
LEARNING01, AKM 40å K	16620202-3443	Akut3,1 Hot/Våld	3	Buksmarta Plan Kommentar
TESTSON, MARIA 32å K	19901225-2384	Öv10,5	1	test Hem av SSK... faskfjlkdsafj...

Figur 1. Öppna Patientöversikt genom att klicka bredvid patientens namn

Patientöversikt öppnas. Där kan du ta del av uppgifter om tidigare vårdhändelser, läkemedel, överkänslighet, diagnoser, patientbakgrund etc.

- Symboler – Här visas symboler för exempelvis överkänslighet, smitta etc.

- Senaste anteckningar i urval – Här visas totalt tio anteckningar i kronologisk ordning från tidigare besök på akuten, besöksanteckningar från läkare i primärvård samt slutanteckningar från slutenvården.
- Besök – Senaste besök
- Triageinformation – Här visas initiala vitalparametrar samt information från triage.
- Förskrivna och receptfria läkemedel – Ger en bild över vilka läkemedel som patienten tar.
- Sjukdomshistorik – Visar långvariga och avskrivna diagnoser.
- Familjeanamnes – Här visas information om familjesituation och social bakgrund.
- Åtgärdshistorik – Information om genomgångna medicinska åtgärder så som kirurgiska ingrepp etc.
- Ansvarig läkare – Visar INTE information om den ansvariga läkaren under aktuell vårdhändelse utan här visas eventuella fasta vårdkontakter som patienten har över tid.

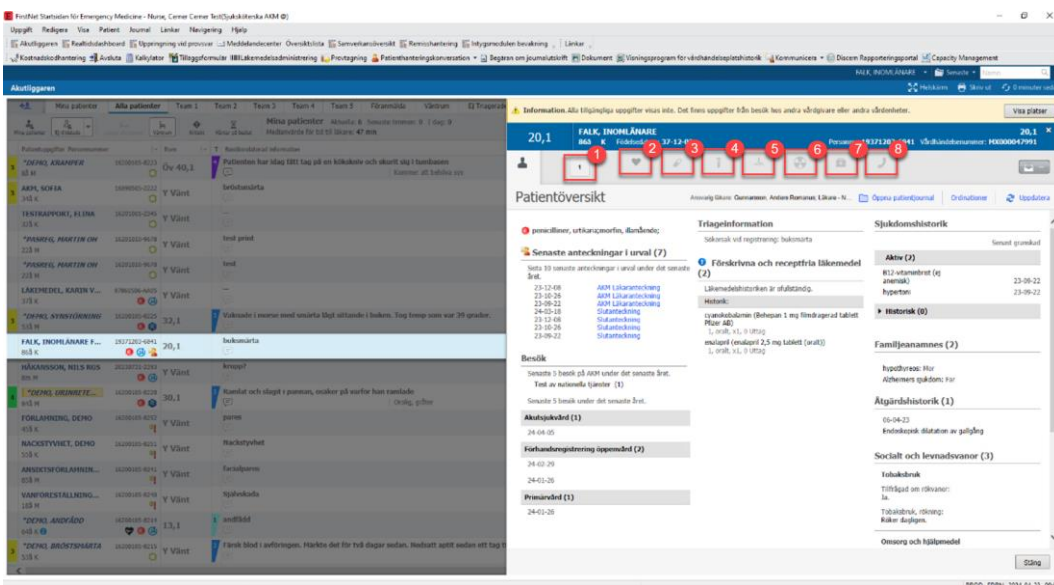

Figur 2. Patientöversikt. I övre raden finns ikoner för att nå flikarna **1**. Aktiviteter. **2**. Vitalparametrar **3**. Läkemedel **4**. Prover **5**. EKG **6**. Radiologi **7**. Patientvård **8**. Konsultation

Från Patientöversikten kan användaren även nå flikar vars innehåll beskrivs nedan:

- Aktiviteter: Här visas de utstående aktiviteterna för den aktuella patienten.
- Vitalparametrar: Dokumenterade vitalparametrar för aktuell vårdhändelse visas här.
- Läkemedel: Här kan användaren snabbt ordinera läkemedel från en fördefinierad lista av vanligt förekommande läkemedel utifrån roll och

behörighet. Även status för redan lagda läkemedelsordinationer visas här så som: Schemalagda, Vid behov/Ej schemalagda.

- Prover: Här visas laboratorieresultat från aktuell vårdhändelse. Även ordinationsstatus för laboratorieanalyser är synlig här. Även här finns favoriter för att underlätta ordination.
- EKG: Status för EKG-ordinationer visas här tillsammans med möjligheten att lägga nya EKG-ordinationer.
- Radiologi: Status för radiologiska ordinationer visas här tillsammans med möjligheten att lägga nya ordinationer.
- Patientvård: Status för patientnära ordinationer visas här tillsammans med möjligheten att lägga nya ordinationer.
- Konsultation: Status för konsultationer visas här tillsammans med möjligheten att begära ytterligare konsultationer.