

Utbildning Millennium

Första graviditetsbesök: Lägg till graviditet och färdigställ dokumentation

Viktigt:

- För att kunna utföra följande steg så behöver du ha bokat en patient innan!

1. Från din kalendervy i **Journalen PowerChart** kan du välja din bokade patient. Gör detta genom att klicka på patientens namn.

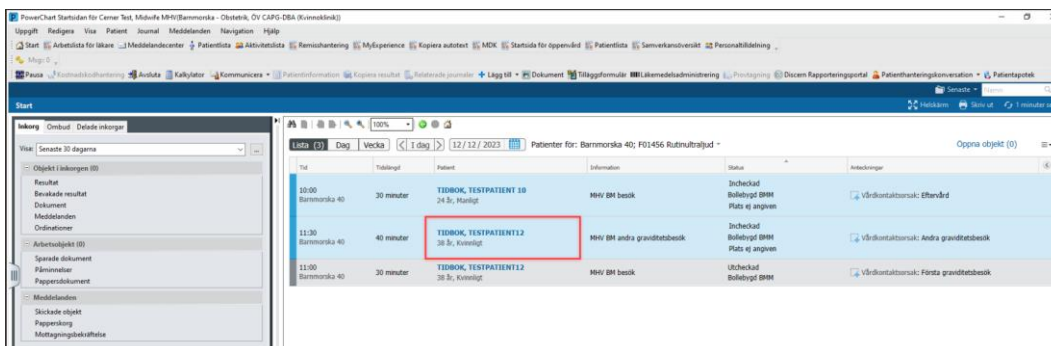

Figur 1. Val av bokad patient i kalendervy.

2. Navigera till komponenten **Lägg till graviditet**. Klicka på Lägg till graviditet.

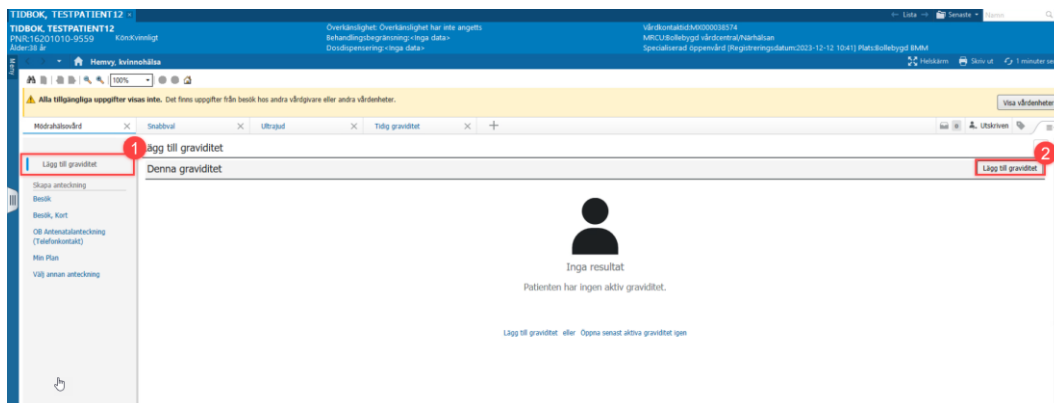

Figur 2. **1:** Komponenten Lägg till graviditet. **2:** Knappen Lägg till graviditet.

3. Fönstret Lägg till graviditet öppnas. Här ska du fylla i samtliga obligatoriska fält. Klicka sedan på Skicka.

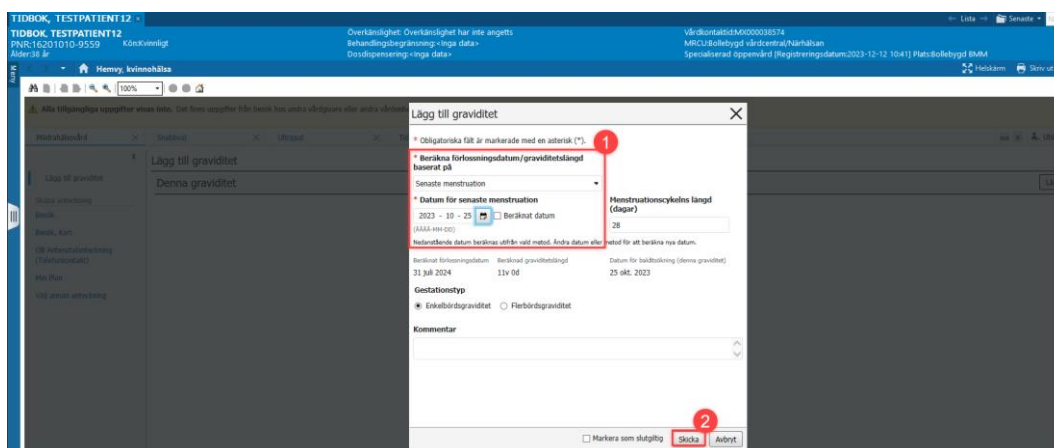

Figur 3. Fönstret Lägg till graviditet. **1:** Obligatoriska fält markerade med asterisk. **2:** Skicka.

4. Navigera till komponenten Besök under graviditet. Klicka på pilen i det övre högra hörnet och välj formulär Första graviditetsbesök. Formuläret öppnas.

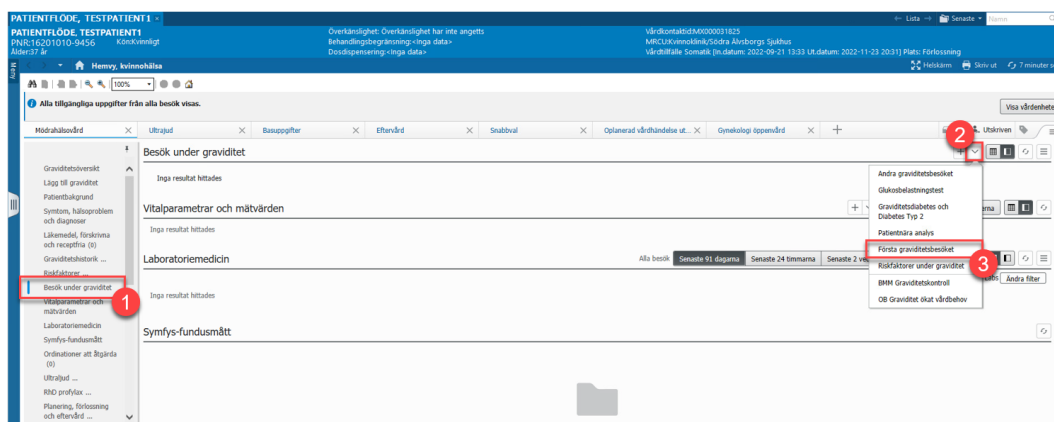

Figur 4. **1:** Besök under graviditet. **2:** Pil. **3:** Första graviditetsbesöket.

5. Du ska nu fylla i de sektioner som passar din patient. Därefter ska du klicka på ikonen för Signera (grön bock) och sedan på knappen Signera.

AUDIT självskattningsformulär

Här är ett antal frågor om Dina alkoholyvanor. Vi är tacksamma om Du besvarar dem så noggrant och ärligt som möjligt genom att markera det alternativ som gäller för Dig.

Med ett "glas" menas:

- 50 cl folköl
- 33 cl starköl
- 1 glas rött el vitt vin
- 1 litet glas starkvin
- 4 cl sprit, t. ex. whisky

- Hur ofta dricker Du alkohol?
 - Aldrig
 - 1 gång i månaden eller mer sällan
 - 2-4 gånger i månaden
 - 2-3 gånger i veckan
 - 4 gånger/veckan eller mer
- Hur många "glas" (se exempel) dricker du en typisk dag då du dricker alkohol?
 - 1-2
 - 3-4
 - 5-6
 - 7-9
 - 10 eller fler
- Hur ofta dricker du sex sådana "glas" eller mer vid samma tillfälle?
 - Aldrig
 - Mer sällan än en gång i månaden
 - Varje månad
 - Veckovis
 - Dagligen eller nästan varje dag
- Hur ofta under det senaste året har du inte kunnat sluta dricka sedan du börjat?
 - Aldrig
 - Mer sällan än en gång i månaden
 - Varje månad
 - Veckovis
 - Dagligen eller nästan varje dag
- Hur ofta under senaste året har du behövt en "drink" på morgonen efter mycket drickande dagen innan?
 - Aldrig
 - Mer sällan än en gång i månaden
 - Varje månad
 - Veckovis
 - Dagligen eller nästan varje dag

Svarar du "Aldrig" på fråga 1 gå vidare till frågorna 9-10.

Figur 5. Vy över sektion för Självskattningsformulär.

Patient har tagit del av följande information

Patienten har informerats kring

	Munlig information	Lämnat utbildningsmaterial	Demonstrerat för patient	Bekräftar förstärkt	Behöver ytterligare information	Behöver ytterligare instruktion
Alkohol info	X					
Tobak	X					
Droger	X	X				
Läkemedel	X					
Fosterdiagnostik	X					
Folsyra	X			X		

Figur 6. Vy för sektion att fylla i vilken information patienten har tagit del av.

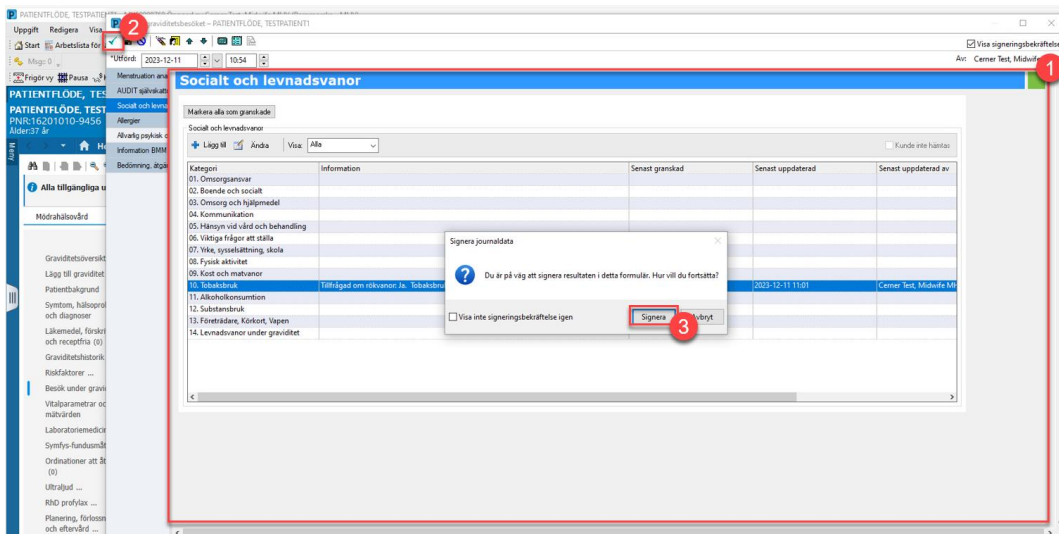

Figur 7. Vy för sektion att fylla i patientens sociala omständigheter och levnadsvanor.
1: Sektion för Socialt och levnadsvanor. **2:** Signera formulär. **3:** Signera.

6. Uppdatera sidan och klicka på komponenten **Dokumentation**. Nu kan du se Första graviditetsbesöket som en anteckning.

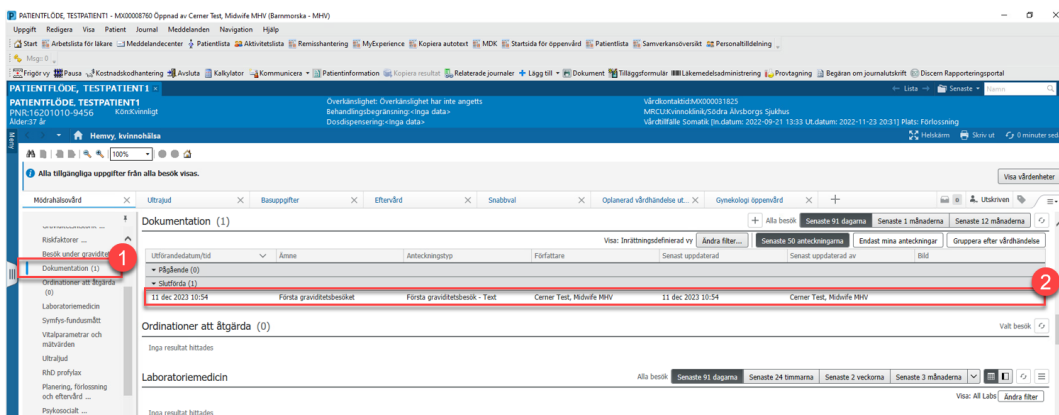

Figur 8. **1:** Komponentens Dokumentation. **2:** Första graviditetsbesöket som en anteckning.

7. När du klickar på Första graviditetsbesöket visas en journalanteckning till höger.

PATIENTFLÖDE - TESTPATIENT1
 PNIR-16201010-9456 Könsvinnligt
 Övervakningsstatus: Övervakningsstatus har inte angivits
 Behandlingsbegränsning: inga data
 Dövdiagnoser: inga data
 Vårdkontrollid: K6000031825
 MRCUKlinikklinik, Södra Ålshöjden
 Vårdbesök: K6000031825
 Vårdbesöksdatum: 2023-09-21 13:33 14-datum: 2022-11-23 20:31 Plats: Förlossning
 Hållbart: Skriv ut 3 minuter sedan

100%

Alla tillgängliga uppgifter från alla besök visas.

Mödrakvård x Ultraljud x Besöksnotiser x Effekter x Småttal x Oplanerat vårdhändelse ut. x Gynkologi öppensid x +

Visa värden

Dokumentation (3)

Utförandedatum/tid	Ämne	Anteckningstyp
Följande (0)		
Slutstadi (0)		
11 dec 2023 11:41	Andra gravidhetsbesök	Fortsatt inskrivning graviditet - T
11 dec 2023 11:28	Andra gravidhetsbesök	Fortsatt inskrivning graviditet - T
11 dec 2023 10:54	Första gravidhetsbesök	Första gravidhetsbesök - Text

Patientbakgrund

Hälsoproblem | Ingrepp och åtgär. | Familjnamn | Socialt och levnads. |

Namn

Kroniska diagnoser (1)
 graviditet

Avskrivna diagnoser (1)

Ändra | Skriv ut | Visa dokument Aktivera lipande skrollning

Första gravidhetsbesök
 Första gravidhetsbesök - Text (Verifierade) Författare; Medförfattare: Cerner Test, Midwife MHV
 Senast uppdaterad: 11 dec 2023 10:54 Senast uppdaterad av: Cerner Test, Midwife MHV

Första gravidhetsbesöket Registrerad den: 2023-12-11 11:02
 Utörad den: 2023-12-11 10:54 av Cerner Test, Midwife MHV

AUDIT självskattningsskattning
 1. Hur ofta använder du alkohol? Aldrig
 AUDIT Poäng: 0 Cerner Test, Midwife MHV - 2023-12-11 10:54

Bild 2 - Bilder som ingår i formulärversionen av det här dokumentet har inte inkluderats i textversionen av formuläret

Socialt och levnads
 Social historik. (Från: 2023-12-11 11:02)

10. Tobaksbruk
 Tillagd om rökvanor: Ja. Tobaksbruk, rökning Aldrig varit rökare. (Senast uppdaterad: 2023-12-11 11:02 av Cerner Test, Midwife MHV)

Allergier (Från: 2023-12-11 11:02)

Figur 9. Journalanteckning från Första gravidhetsbesöket.