

Utbildning Millennium

Patientbakgrund

I komponenten **Patientbakgrund** hittar du information om patienten som är av mer bestående karaktär och som gäller över tid. **Patientbakgrunden** följer med mellan varje vårdhändelse och är tillgänglig för all vårdpersonal att ta del av.

Komponenten **Patientbakgrund** hittar du i **Arbetsflöden** och **Basuppgifter** eller via **Blå Meny**. I komponenten kan du klicka på de olika flikarna för att läsa dokumenterad information under varje sektion.

För att påbörja dokumentation i komponenten, klicka på rubriken **Patientbakgrund** i **Arbetsflödet**, **Basuppgifter** eller genom att klicka på **Patientbakgrund** i **Blå Meny**.

Åtgärd	Körning	Datum
förnyande isolering	CERNER, CERNER	05 sep 2023
Annan cirkulärisk monitorering	--	--

Implantationsdatum	Beskrivning	Implantationsdatum	Typ	Material	Likakod	MR-klassificering	Källa
Alla							

Egenmonitorering	20 nov 2023	20 okt 2023	13 okt 2023	14-30	13 okt 2023	25 sep 2023	25 sep 2023
Egenmonitorering	08:53	08:49	14:35	14:30	10:40	10:25	08:59
Start	Start	Start	Start	Start	Start	Start	Start
Startdatum	13 okt 2023	13 okt 2023	13 okt 2023	13 okt 2023	13 okt 2023	25 sep 2023	25 sep 2023
Datum för avslut	26 okt 2023	19 okt 2023	19 okt 2023	19 okt 2023	--	--	--
Personal	SSK, Transplant	SSK, Transplant	SSK, Transplant	SSK, Transplant	CERNER, CERNER	CERNER, CERNER	CERNER, CERNER
Typ av egenmonitorering	Puls, Kalproctin, Annat: tes	Puls, Kalproctin, Annat: tes	Kalproctin, Annat: test 1	Annat: test 1	Blodtryck, Puls, Vikt, Lungfun...	Blodtryck, Puls, Vikt	Blodtryck, Puls, Vikt

Figur 1. Patientbakgrund **1**: Patientbakgrund i arbetsflödet eller **2**: Patientbakgrund i Blå Meny.

Familjeanamnes

I den här sektionen dokumenterar du information om familjeanamnes som patienten berättar, sjukdomar och tillstånd som är av betydelse för patientens hälsa.

1. Välj fliken Familjeanamnes. För att dokumentera i Familjeanamnes, klicka på Lägg till. En ny vy öppnas, där du kan fylla i Hereditetshistorik för din patient.

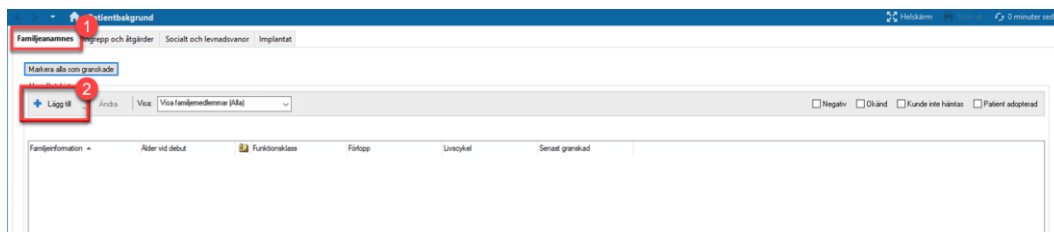

Figur 2. **1:** Fliken Familjeanamnes. **2:** Lägg till.

2. Om en familjemedlem fattas kan du lägga till en kolumn genom att klicka på Lägg till familjemedlem i det övre högra hörnet.

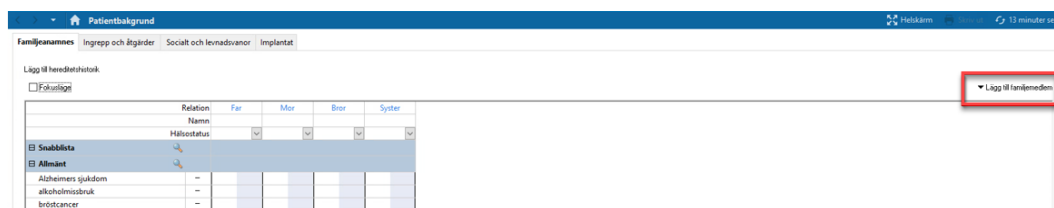

Figur 3. Lägg till familjemedlem i hereditetshistoriken.

3. För att dokumentera patientens familjeanamnes, klicka i den blå rutan för den aktuella raden. När du klickar i den blå rutan visas ett plustecken. Dubbelklicka på plustecknet i det blå fältet.

Patientbakgrund

Familjeanamnes Ingrepp och åtgärder Socialt och levnadsvanor Implantat

Lägg till hereditetshistorik

Fokusläge

Relation	Far	Mor	Bror	Syster
Namn				
Hälsostatus				
Snabblista				
Allmänt				
Alzheimers s... <i>dubbelklicka för information</i>	+			
alkoholmissbruk				
bröstcancer				
cancer				
demens				

Figur 4. Lägg till hereditetshistoriken.

- En ny ruta öppnas där du kan fylla i ytterligare information om sjukdomen och familjemedlemmen. Klicka på OK för att spara och stänga fönstret.

Uppdatera familjemedlem: Far

☑ Dök information om familjemedlem

Förnamn: [] Efternamn: [] Kön: [Manligt] Född: [Datum]

Test: [] Alder vid debut: [75] Alder: []

Tillstånd: [Alzheimers sjukdom] Alder vid debut: [Alder]

Kommentar: []

☑ Dök ytterligare information

Livscyklet: [] Funktionsklass: [] Fökepp: []

☑ Dök information om tillstånd

Inkl. underordnade

- Alzheimers sjukdom samtidigt med delirium
- Alzheimers sjukdom med Alzheimers sjukdom
- behändningssvårig med och orsakad av vent debuterande Alzheimers sjukdom
- demens av Alzheimerstyp med behändningssvårighet
- demens av blandtyp
- lokal Alzheimers sjukdom
- icke-steroid. Alzheimers sjukdom
- medelstadiet vid Alzheimers sjukdom
- primär degenerativ demens av Alzheimerstyp, senil debut
- primär degenerativ demens av Alzheimerstyp, senil debut
- progressiv afasi vid Alzheimers sjukdom

OK Avbryt

Figur 5. Uppdatera och lägg till information för familjemedlem.

- Dokumentera att patienten saknar hereditet för en sjukdom eller ett tillstånd genom att klicka i den vita rutan för den aktuella raden. Ett minustecken visar att patienten saknar hereditet.

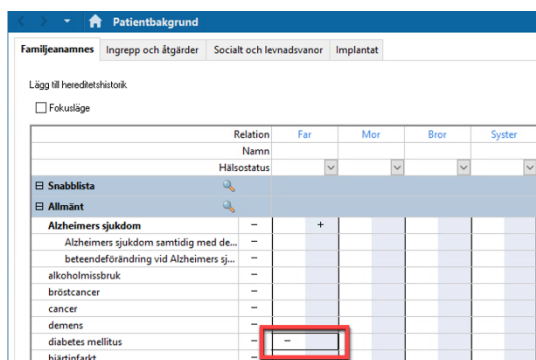

Figur 6. Lägg till saknad hereditet.

6. Saknas det en sjukdom eller ett tillstånd i listan kan du antingen söka genom att klicka på förstöringsglaset eller lägga till en kategori i Lägg till grupp.

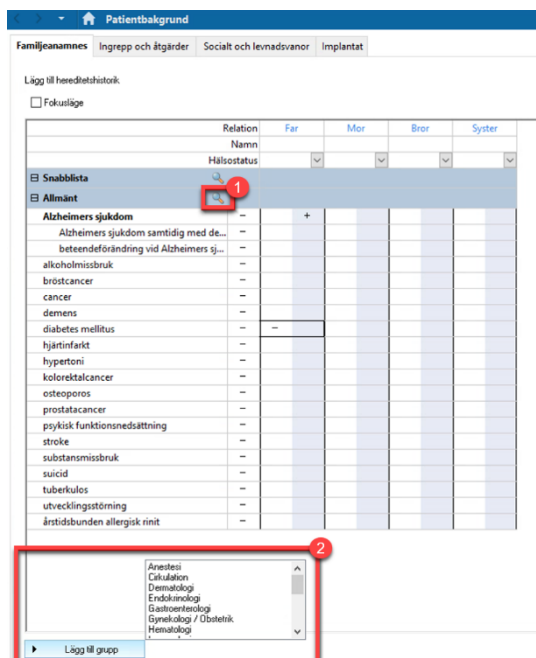

Figur 7. Lägg till grupp **1:** Förstöringsglaset **2:** Lägg till grupp och olika exempel som kan läggas in.

7. Om du klickar på förstöringsglaset öppnas en ny vy. Sök efter sjukdom eller tillstånd i sökrutan och dubbelklicka sedan på den rad du vill lägga till. Klicka sedan på OK.

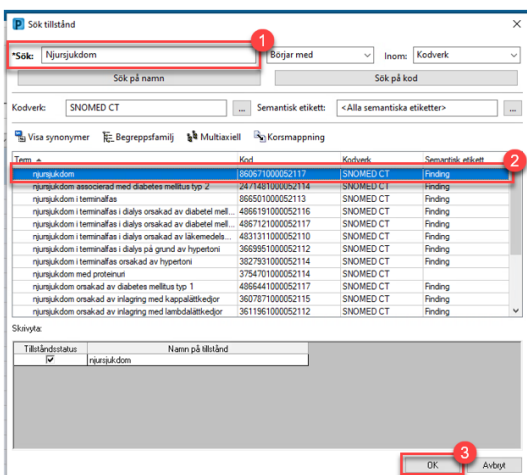

Figur 8. **1:** Sök efter sjukdom eller tillstånd, **2:** Markerad sjukdom. **3:** OK.

8. Klicka på OK för att spara informationen.

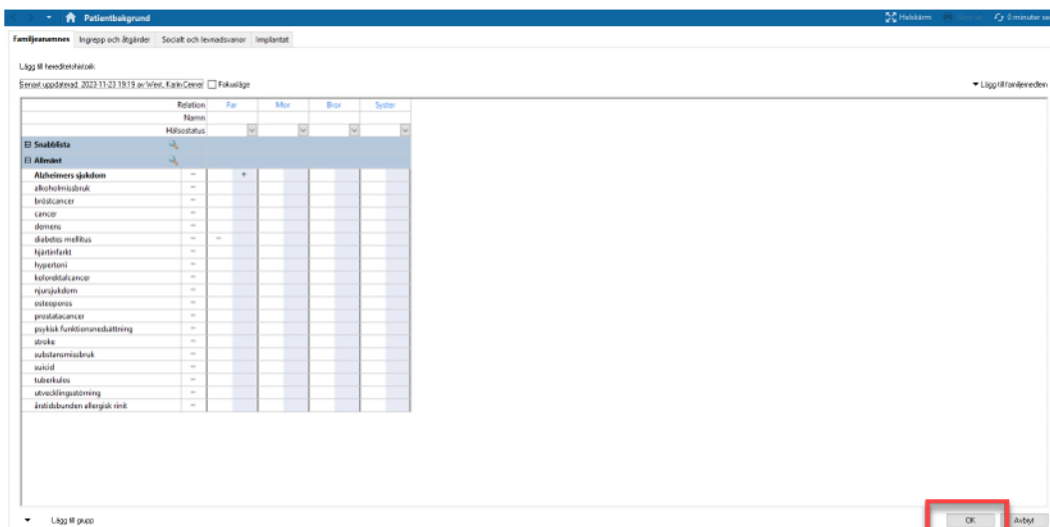

Figur 9. OK i fliken Familjeanamnes.

9. I komponenten kan du även dokumentera andra uppgifter, exempelvis om patienten är adopterad. Det gör du genom att markera kryssrutnan.

Figur 10. Dokumentera adoption.

10. Om Familjeanamnes är ifylld sedan tidigare och du vill bekräfta att informationen fortfarande stämmer, klicka på Markera alla som granskade. Raden Senast uppdaterad visar nu datumet för uppdateringen samt vem som

har utfört den. På detta sätt flaggar du för annan vårdpersonal att informationen är uppdaterad och korrekt.

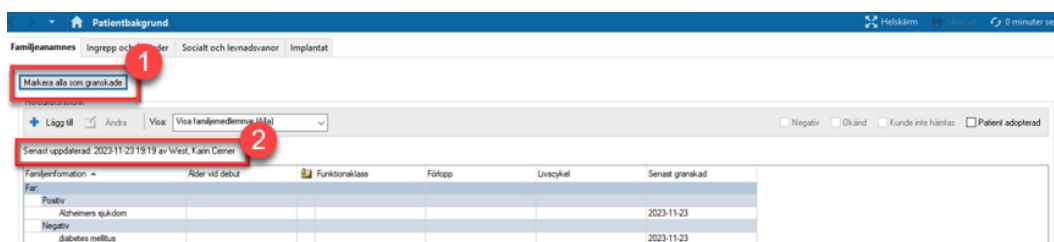

Figur 11. Bekräfta att information stämmer **1**: Markera alla som granskade **2**: Senast uppdaterad visar tid och person.

Socialt och levnadsvanor

I den här sektionen dokumenterar du information som till exempel patientens boendeform, levnadsvanor, körkort, hänsyn vid vård och behandling, med mera.

11. För att dokumentera i Socialt och levnadsvanor, klicka på Lägg till.

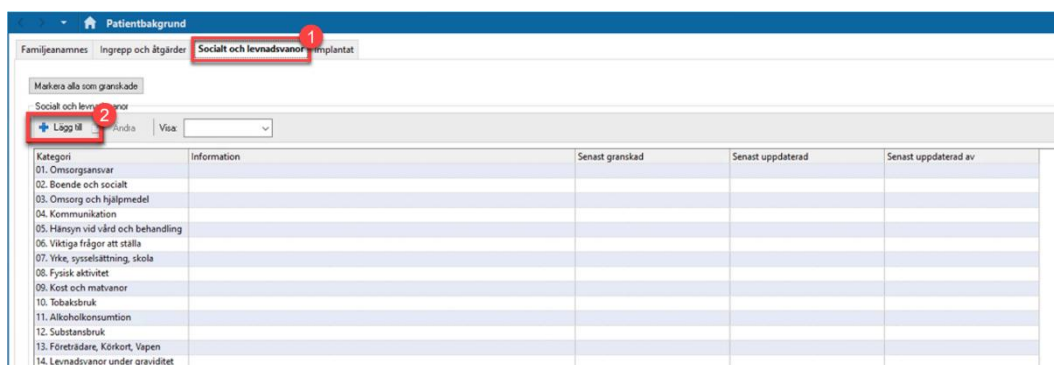

Figur 12. 1: Socialt och levnadsvanor. 2: Lägg till.

12. En ny vy öppnas. Klicka på plustecknet bredvid en rubrik för att expandera sektionen. Klicka på minustecknet för att minimera.

- 1. Omsorgsansvar** (Minimized): Contains questions about minor children, care responsibility, and animal care.
- 2. Boende och socialt** (Expanded): Contains questions about living arrangements, housing type, and household composition.
- 3. Omsorg och hjälpmedel** (Minimized)
- 4. Kommunikation** (Minimized)
- 5. Hänsyn vid vård och behandling** (Minimized)
- 6. Viktiga frågor att ställa** (Minimized)
- 7. Yrke, sysselsättning, skola** (Minimized)

Figur 13. Minimera och expandera sektioner **1**: Minustecken, minimera sektion **2**: Plustecken, expandera sektion.

13. Dokumentera i de rutor som är aktuella för patienten. Runda cirklar indikerar enval, Fyrkanter flerval och Rutor fritext. Klicka på OK för att spara dokumentationen.

- 1**: A red circle highlights the 'Nej' radio button in the 'Minderåriga barn i familjen' question.
- 2**: A red circle highlights the checkboxes for 'Ensam', 'Partner', and 'Vårdnadshavare 1' in the 'Bor med' question.
- 3**: A red circle highlights the text input field containing '2 hundar' in the 'Ansvaret för djur, kommentar' question.
- 4**: A red circle highlights the 'OK' button at the bottom right of the form.

Figur 14. Dokumentera Patientinformation **1**: Exempel på enkelval **2**: Exempel på flerval **3**: Exempel på fritext **4**: Spara dokumenterad information.

14. Om Socialt och levnadsvanor är ifylld sedan tidigare och du vill bekräfta att informationen fortfarande stämmer kan du klicka på Markera alla som granskade. Kolumnen Senast granskad visar datumet du valde att markera som granskat. På det sättet flaggar du för annan vårdpersonal att informationen är uppdaterad och korrekt.

Kategori	Information	Senast granskad	Senast uppdaterad	Senast uppdaterad av
01. Omsorgsansvar		2023-11-23 19:44	2023-05-02 14:28	Cerner Test, Nurse Practitioner Cerner
02. Boende och socialt	Bor med, kommentar Peter Maja.	2023-11-23 19:44	2023-05-02 14:28	Cerner Test, Nurse Practitioner Cerner
03. Omsorg och hjälpmedel	Bor med, kommentar Pappa Peter Mamma Maja Syskon, 3 och 5 år gamla.	2023-11-23 19:44		
04. Kommunikation	Tolkbehov: Ja. Tolkbehov, kommentar: skånska.	2023-11-23 19:44	2022-09-15 09:40	Cerner Test, SSK Cerner
05. Hänsyn vid vård och behandling				
06. Viktiga frågor att ställa				
07. Vike, sysselsättning, skola				
08. Fysisk aktivitet				
09. Kost och matvanor	Normal, Äter frukt och bär: Två gånger per dag eller oftare (3p). Äter frukost: Dagligen.	2023-11-23 19:44	2023-10-31 13:26	Cerner Test, SSK Cerner
10. Tobaksbruk	Tobaksbruk, rökning: Röker men inte dagligen.	2023-11-23 19:44	2022-09-21 13:56	Cerner Test, Physician - Primary Car...
11. Alkoholkonsumtion				
12. Substansbruk				
13. Företrädare, Körkort, Vapen				
14. Levnadsvanor under graviditet				

Figur 15. Bekräfta att information stämmer **1**: Markera alla som granskade **2**: Senast granskad visar tid och datum.

- Kolumnen Senast uppdaterad visar det senaste dokumenterade datumet för respektive kategori. Kolumnen Senast uppdaterad av visar vem som dokumenterade informationen för respektive kategori.

Kategori	Information	Senast granskad	Senast uppdaterad	Senast uppdaterad av
01. Omsorgsansvar		2023-11-23 19:44	2023-05-02 14:28	Cerner Test, Nurse Practitioner Cerner
02. Boende och socialt	Bor med, kommentar Peter Maja.	2023-11-23 19:44	2023-05-02 14:28	Cerner Test, Nurse Practitioner Cerner
03. Omsorg och hjälpmedel	Bor med, kommentar Pappa Peter Mamma Maja Syskon, 3 och 5 år gamla.	2023-11-23 19:44		
04. Kommunikation	Tolkbehov: Ja. Tolkbehov, kommentar: skånska.	2023-11-23 19:44	2022-09-15 09:40	Cerner Test, SSK Cerner
05. Hänsyn vid vård och behandling				
06. Viktiga frågor att ställa				
07. Vike, sysselsättning, skola				
08. Fysisk aktivitet				
09. Kost och matvanor	Normal, Äter frukt och bär: Två gånger per dag eller oftare (3p). Äter frukost: Dagligen.	2023-11-23 19:44	2023-10-31 13:26	Cerner Test, SSK Cerner
10. Tobaksbruk	Tobaksbruk, rökning: Röker men inte dagligen.	2023-11-23 19:44	2022-09-21 13:56	Cerner Test, Physician - Primary Car...
11. Alkoholkonsumtion				
12. Substansbruk				
13. Företrädare, Körkort, Vapen				
14. Levnadsvanor under graviditet				

Figur 16. Senast uppdaterad och Senast uppdaterad av.

- Du kan även välja att ändra information i en kategori genom att klicka på kategorin och sedan klicka på Ändra. Vyn som öppnas fungerar på samma sätt som för Lägg till. Knappen Ändra ska användas då befintlig information finns dokumenterad inom en kategori, medan knappen Lägg till används då ingen befintlig information finns dokumenterad.

Kategori	Information	Senast granskad	Senast uppdaterad	Senast uppdaterad av
01. Omvårdnansvar				
02. Boende och socialt	Bor med, kommentar: Peter Maja.	2023-11-23 19:48	2023-11-23 19:48	West, Karin Cermer
03. Omvårdning och hjälpmedel	Bor med, kommentar: Pappa Peter Mamma Maja Sjukan, 3 och 5 år gamla.	2023-11-23 19:44	2023-05-02 14:28	Cermer Test, Nurse Practitioner Cermer
04. Kommunikation	Tolkbehov: Ja. Tolkbehov, kommentar: skånska.	2023-11-23 19:44	2022-09-15 09:40	Cermer Test, SSK Cermer
05. Hänsyn vid vård och behandling				
06. Viktiga frågor att ställa				
07. Wike, sysselsättning, skola				
09. Kost och måltider	Normal, Ater frukt och bär: Två gånger per dag eller oftare (Dp). Ater frukost: Dagligen.	2023-11-23 19:44	2023-10-31 13:26	Cermer Test, SSK Cermer
10. Tobaksbruk	Tobaksbruk: 300 mgsmk 200 mgsmk 100 mgsmk 50 mgsmk 25 mgsmk 10 mgsmk 5 mgsmk 2 mgsmk 1 mgsmk 0 mgsmk	2023-11-23 19:44	2023-05-02 14:28	Cermer Test, SSK Cermer
11. Alkoholkonsumtion				
12. Substansbruk				
13. Företräddare, Kyrkort, Vågen				
14. Levnadsvanor under graviditet				

Figur 17. Ändra information i en kategori **1**: Val av kategori **2**: Ändra information i en kategori.

Implantat

I den här sektionen dokumenterar du information om Implantat, tex pacemaker.

17. För att dokumentera i sektionen Implantat, klicka på Lägg till.

Figur 18. **1**: Implantat. **2**: Lägg till.

18. En ny vy öppnas. Dokumentera aktuell information kring implantatet och klicka på OK.

Figur 19. Lägg till information i Implantat **1**: Implantat **2**: Spara informationen.

19. För att uppdatera redan dokumenterade implantat, välj implantatet i listan och klicka på Ändra. Fyll i information och klicka sedan på OK.

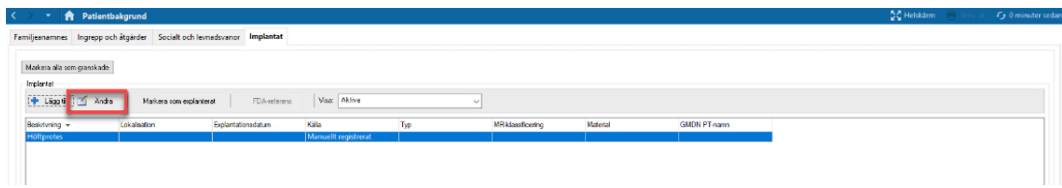

Figur 20. Uppdatera dokumentation i Implantat.