



Utbildning Millennium

Patientrelation i samverkan

Millennium visar endast information om en patient om systemet fångat en medarbetares relation till patienten. Relationen är ett extra lager av säkerhet, utöver rollprofil och arbetsplats. **Samordnare VSO** har bara en typ av relation – medverkande i samordning - medan andra roller kan ha flera olika relationer beroende på uppdrag. När en medarbetare i **Samvy** går in i ett ärende för första gången fångas relationen automatiskt.

Manuell hantering av relation

Däremot kan det finnas situationer där en medarbetare behöver etablera relationer manuellt. Om en medarbetare varit ledig och kommer tillbaka till arbetet, kommer personen troligtvis att börja med att se över sina översikter **Samverkansöversikt SIP, SIÖ och SVU**. Har det under medarbetarens frånvaro tillkommit nya ärenden på enhetens listor, tillagda av andra medarbetare, kommer personen inte att ha någon relation till dessa patienter. Då kommer all information om dessa ärenden att vara gråmarkerade för användaren – se exemplet i bilden nedan. För att se patientens/patienternas information utan att behöva gå in i journalen kan användaren etablera relationer direkt i översikten.

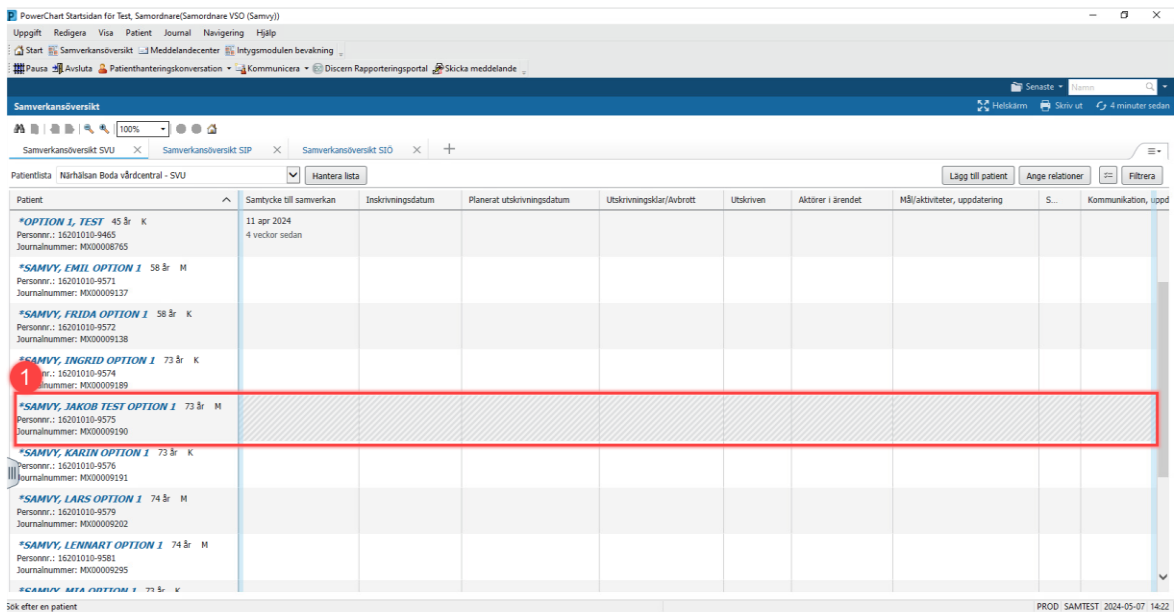

Figur 1. Gråmarkerat ärende.

Lägga till relation från Samverkansöversikten SIP, SIÖ eller SVU

1. Från vald översikt välj Ange relation i över högra hörnet

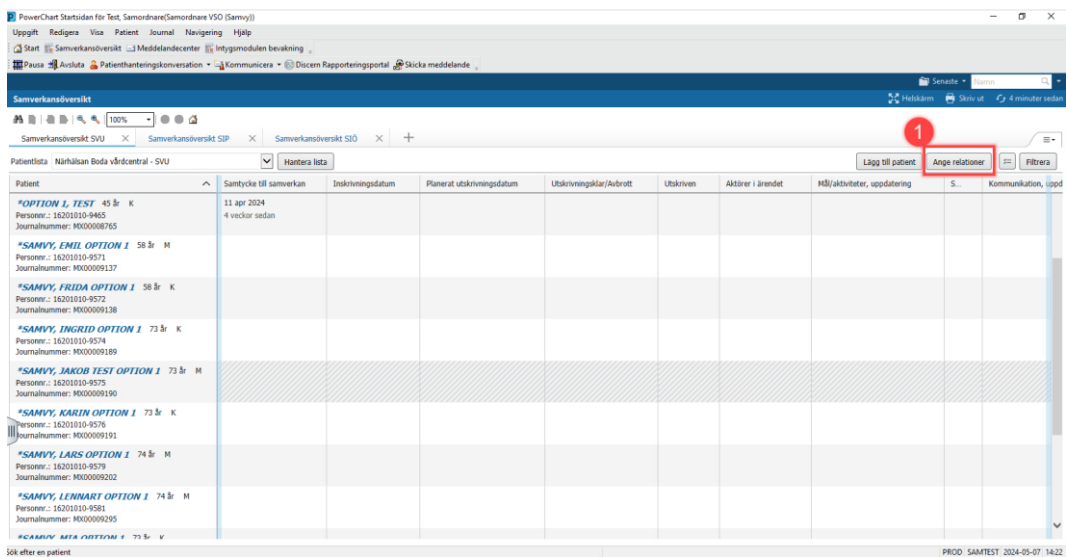

Figur 2. Ange relationer.

2. En ruta med den eller de patient(er) på listan där medarbetaren saknar relationer visas. Välj patient(er) att etablera relation med och klicka Skicka.

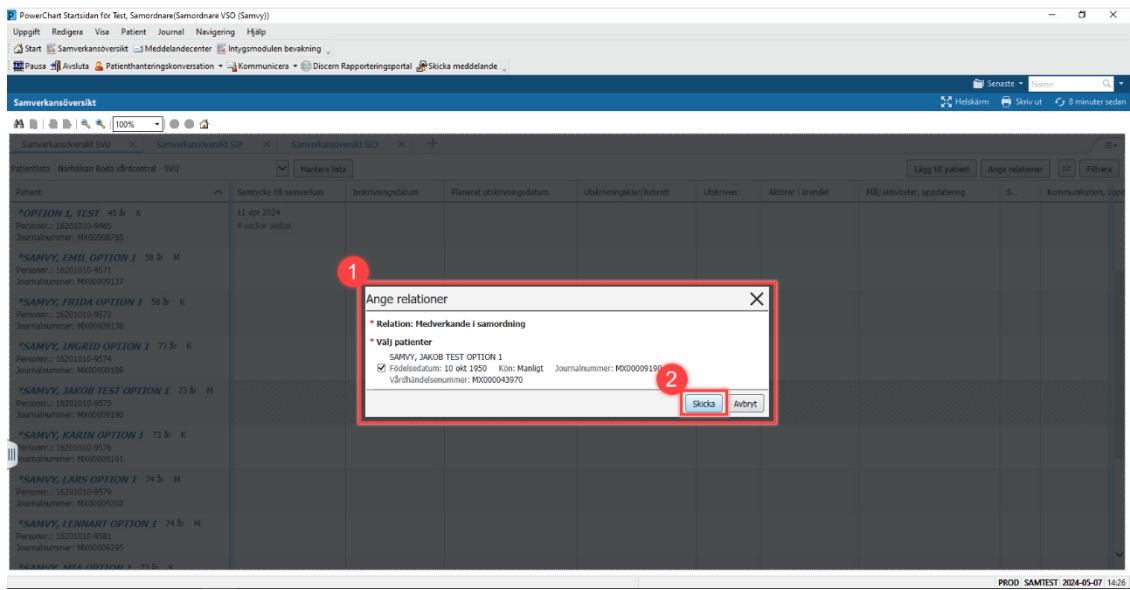

Figur 3. **1:** Val av patient(er). **2:** Skicka.

3. Nu syns informationen på **Samverkansöversikten**.

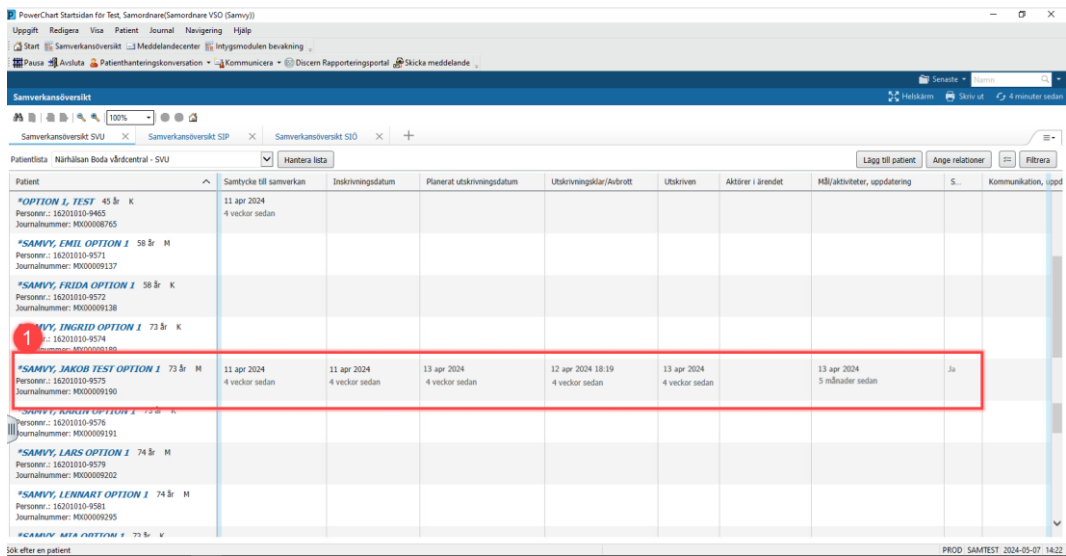

Figur 4. Relation uppdaterad i Samverkansöversikt. Information syns.