

Utbildning Millennium

Hantera vårdhändelser via patienthanteringskonversationen

1. Navigera till Patienthanteringskonversation i verktygsfältet och välj lämplig vårdhändelsetyp.

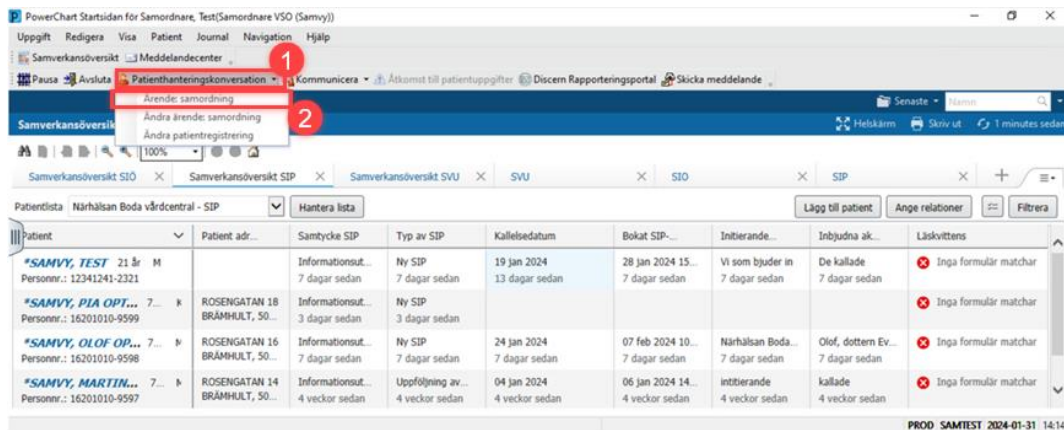

Figur 1. Öppna vårdhändelse. **1:** Patienthanteringskonversation. **2:** Ärende: samordning.

2. Sök efter din patient genom att skriva personnummer och klicka på knappen **Sök**.

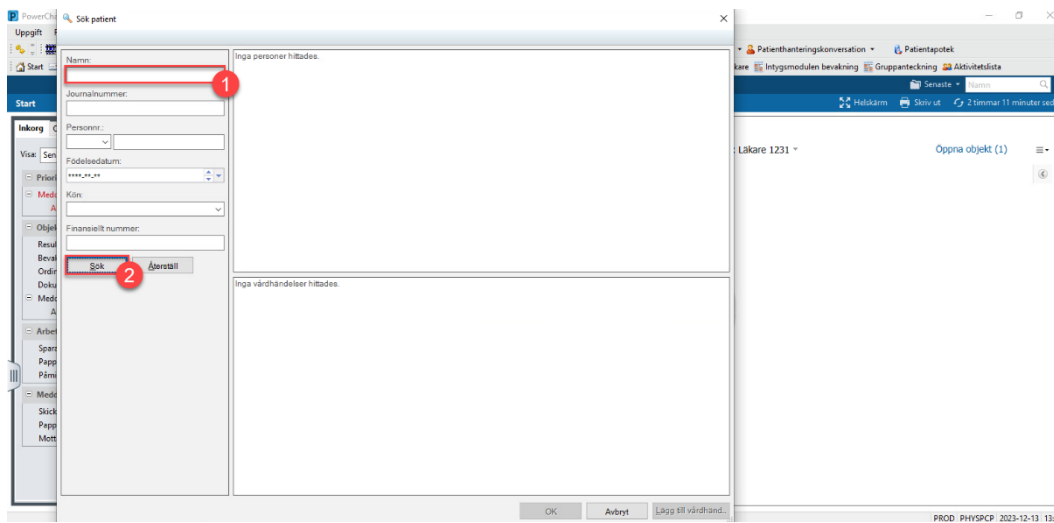

Figur 2. **1:** Fritextfält för namn. **2:** Knappen Sök.

3. Listan med patienter visas. Klicka på din patient och sedan på knappen **Lägg till vårdhändelse.**

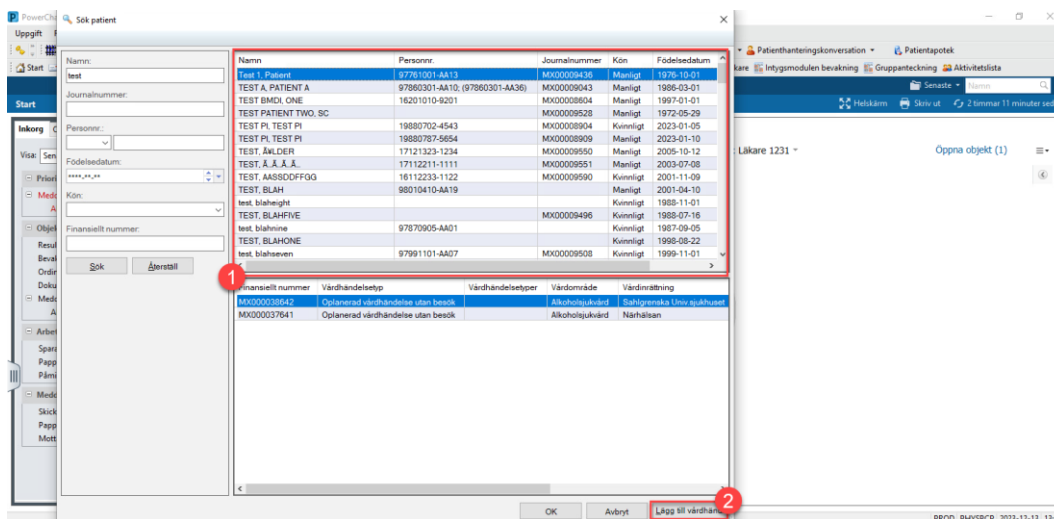

Figur 3. **1:** Lista med patienter. **2:** Knapp Lägg till vårdhändelse.

4. Fyll i obligatoriska fält i alla flikar och klicka på **Spara och stäng.**

Ärende: samordning

OPTION 1, AGDA Personnr: 16201010-9333 Kvinnligt Födelsedatum: 1950-01-01 74 years Journalnummer: MX00008607

Lägg till vårdhändelse: Ärende: samordning

Vårdhändelse

Registreringsvy

Ärende: samordning

Information

Vårdinrättning: Samvy Byggnad: Samvy Enhet: Samvy Level 5 STR

MRU: MRCU: Samvy Samordningsenhet

Typ av vårdhändelse: Vårdhändelsenummer: MX

Samverkan, SIP

Samverkan, slutenvård

Samverkan, öppenvård

Inskrivningsdatum

Kommentar

Utskrivning

Spara och stäng Avbryt

Figur 4. **1:** Typ av vårdhändelse, obligatoriska fält markerade med röd *. **2:** Knapp Spara och stäng.

Stänga vårdhändelse

- Från patientens journal: Navigera till Patienthanteringskonversation i verktygsfältet och välj Ändra ärende: samordning

OPTION 1, AGDA - MX00008607 Öppnad av Samordnare, Test (Samordnare VSO (Samvy))

Uppgift Redigera Visa Patient Journal Navigation Hj

Samverkansöversikt Meddelandecenter

Frigör vy Pausa Avsluta Patienthanteringskonversation Kommunera Åtkomst till patientuppgifter Discern Rapporteringsportal Skicka meddelande

OPTION 1, AGDA

Ärende: samordning

Ändra ärende: samordning

PNR:16201010-... Kon:Kvinnligt Andra patientregistrering Indlingsbegränsning:<inga data> Vårdkontaktid:MX000044512

Ålder:74 years Dosdispensering:<inga data> MRCU:Samvy Samordningsenhet Samverkan, öppenvård (Registreringsdatum:2024-01-31 14:28:00) Plats:Samvy

Samverkan

Alla tillgängliga uppgifter visas inte. Det finns uppgifter från besök hos andra vårdgivare eller andra vårdenheter. Visa vårdenheter

Samverkan SIO Samverkan SIP Samverkan SVU MPages View

Överenskomna mål och aktiviteter

Alla (1) Pågående (1) Planerade (0) Avslutade (0)

Pausa programmet. Logga in för att återuppta. PROD SAMTEST 2024-01-31 14:28

Figur 5. **1:** Patienthanteringskonversation. **2:** Ändra Ärende: samordning.

- Gå till sektion Utskrivning och menyn för utskrivningssätt.

Ändra ärende: samordning

OPTION 1, AGDA Personnr.: 16201010-9333 Kvinnligt Födelsedatum: 1950-01-01 74 years Journalnummer: MX00008607

Modify Encounter: Ändra ärende: samordning

Vårdhändelse

Vårdrättning: Samvy Byggnad: Samvy Enhet: Samvy Level 5 STR

MRU: MRCU: Samvy Samordningsenhet

Typ av vårdhändelse: Samverkan, öppenvård Vårdhändelsenummer: MX000044512

Registreringsuppgifter

Registreringsdatum: 2024-01-31 14:28 Skapad av: Samordnare, Test

Utskrivning

Utskrivningsätt: Utskrivningsdatum:

Spara och stäng Avbryt

Figur 6. Sektion Utskrivning.

7. Välj orsak till avslut av ärende (Utskrivningsätt) och fyll i datum och klockslag. Spara och stäng.

Ändra ärende: samordning

OPTION 1, AGDA Personnr.: 16201010-9333 Kvinnligt Födelsedatum: 1950-01-01 74 years Journalnummer: MX00008607

Modify Encounter: Ändra ärende: samordning

Vårdhändelse

Vårdrättning: Samvy Byggnad: Samvy Enhet: Samvy Level 5 STR

MRU: MRCU: Samvy Samordningsenhet

Typ av vårdhändelse: Samverkan, öppenvård Vårdhändelsenummer: MX000044512

Registreringsuppgifter

Registreringsdatum: 2024-01-31 14:28 Skapad av: Samordnare, Test

Avsluten utan åtgärd
Flyttat till annan region
Samordning avslutad
Samtycke återtas

Utskrivningsdatum:

Spara och stäng Avbryt

Figur 7. Stänga vårdhändelse. 1: Orsak till avslut av ärende. 2: Datum och klockslag. 3: Spara och stäng.