



- Dialogrutan Flytta patient öppnas. Välj önskad dag och tid för överflyttning. Välj Patientattribut. Ange eventuell Transportinformation. Klicka på OK för att slutföra begäran om överflyttning.

Figur 2. Dialogrutan Flytta patient. **1:** Beställningstid. **2:** Patientattribut. **3:** Transportinformation. **4:** OK.

Patienten visas nu i fliken **Överflyttningslista** och symbolen för överflyttning visas på vårdplatsen i **Vårdplatstavlan**.

Figur 3. Vy över Överflyttningslista och Vårdplatstavla. **1:** Patient i Överflyttningslista. **2:** Symbol för överflyttning.

5. Markera patientraden i **Överflyttningslistan** och dra patienten till en preoperativ plats. Markera rutan Ska patienten återvända till aktuell plats? i dialogrutan för att behålla vårdplatsen på vårdavdelningen.
6. Ifall en transportör ska gå med patienten, bokas en transport i samband med reservation av vårdplatsen genom att markera Påbörja transport i dialogrutan.

Tilldela MATERIALLOGISTIK, ALBIN till Operation 1 Borås-01, 1

**MATERIALLOGISTIK, ALBIN** Kvinna 21 år Födelsedatum: 2002-06-24 Journalnummer: 8852 Vårdhändelsenummer: 39175  
Aktuell plats: Hematologi- och onkologiavdelning-Extrarum 1, 1 Behandlande läkare: CERNER, CERNER  
Diagnos:  
Senast kända plats

Påbörja transport

Transportörer: 1 Transportsätt: Säng

Ska patienten återvända till aktuell plats?  
 Vill du beställa lokalvård för rummet?

Vill du ändra vårdhändelseinformation?

Patienttyp: Vårdtillfälle Somatik Medicinskt ansvarig vårdenheter: Medicinklinik/Södra Älvsborgs Sjukhus

Vill du ändra behandlande läkare?

Platstyp: På plats

OK Avbryt

Figur 4. Överflyttning av patient. **1:** Rutan Påbörja transport. **2:** Rutan Ska patienten återvända till aktuell plats?.

Transportuppdraget skickas då till en transportör och visas i fliken **Transportlista**. Överflyttningen till vårdplatsen på preoperativ avdelning slutförs automatiskt när transportören slutför transportuppdraget.

7. Ifall vårdpersonal går med patienten till operation slutförs överflyttningen i stället manuellt när patienten tagits emot. Gör detta genom att markera patienten i **Överflyttningslista** och klicka på högerpilen. Klicka på alternativen Överflyttning och sedan Slutför överflyttning.

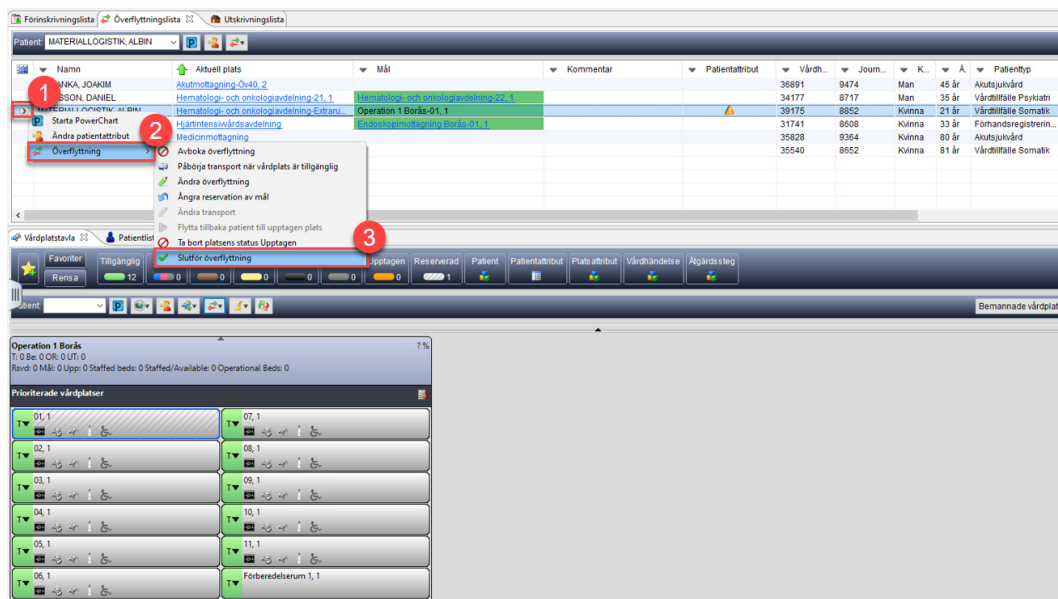

Figur 5. 1: Högerpil. 2: Överflyttning. 3: Slutför överflyttning.

När överflyttningen är slutförd försvinner patienten från **Överflyttningslistan**. I **Vårdplatstavla** visas patienten på den nya vårdplatsen med status Belagd.

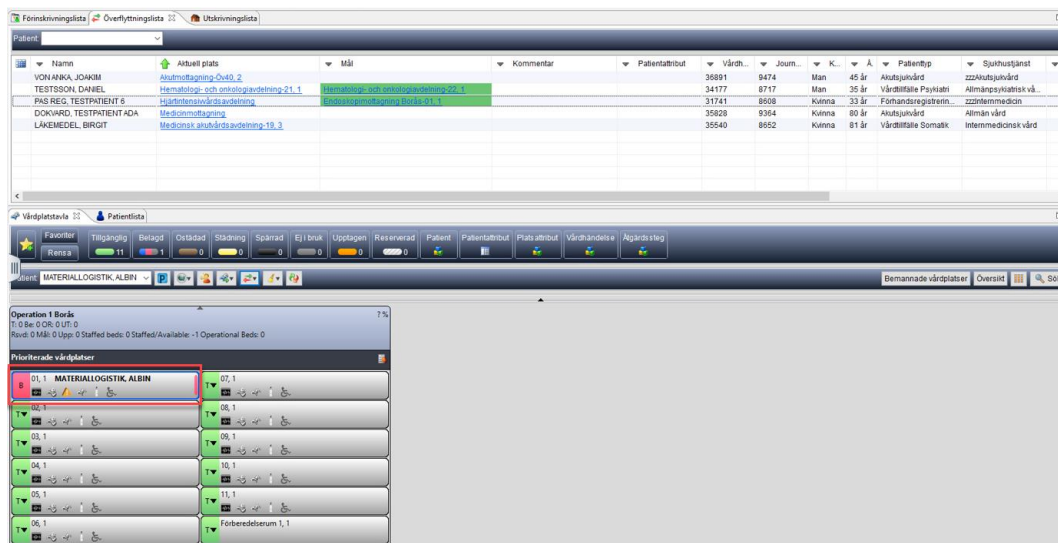

Figur 6. Patient på ny vårdplats med status Belagd.

Ifall du markerade rutan Ska patienten återvända till aktuell plats? i de tidigare stegen visas patientens ursprungliga vårdplats på vårdavdelningen med status Upptagen.

Patientinformation

**MATERIALLOGISTIK, ALBIN** Kvinna 21 år Födelsedatum: 2002-06-24 Journalnummer: 8852 Vårdhändelsenummer: 391  
Aktuell plats: Operation 1 Borås-01, 1 Behandlande läkare: CERNER, CERNER  
Diagnos:  
Uptagen plats: Hematologi- och onkologiavdelning-Extrarum 1, 1  
Senast kända plats:  
Datum/tid: 2024-01-18 16:03:15  
Av: CERNER, IBUS

Patientattribut  
 Redöm emittäck (Ordination-343771093)

Kommentar:

32, 1 U Extrarum 1, 1 OP, 1

Figur 7. Vårdplats med status Uptagen.

## Flytt av patient på akutmottagning till preoperativ avdelning och begäran av vårdplats

När en patient är klar för överflyttning skapar läkaren en överflyttningsordination (Begäran av vårdplats) i **Journalen PowerChart**.

Patienten visas på **Överflyttningslistan** i **Logistikmodulen Capacity Management**.

Förskrivningslista (Överflyttningslista) Utskrivningslista

Name	Aktuell plats	Nb	Kommentar	Patientattribut	Vårdhändel.	Journalnu.	Klin	Ålder	Patienttyp	Spjutjänst	Isolering	Beställningsid	Start
LAKEMEDEL, BRIGIT	Medicinsk akutsjukvårdning-19,3	35540	8952	Kvinn	81 år	Vårdhändel. Somatik	Intermedicinsk vård	2023-12-21 09:35:03	2023				
LAKEMEDEL, TEST	Hematologi- och onkologiavdelning	35443	9291	Man	3 år	Vårdhändel. Somatik	Intermedicinsk vård	2024-01-09 10:38:06	2024				
MED DOK, TESTP.	Hematologi- och onkologiavdelning	37745	8953	Kvinn	25 år	Vårdhändel. Somatik	Öron-näs- och hals	2024-01-09 10:37:05	2024				
PAD REG, TESTPAT.	Hjert- och lungsjukvårdning	31741	8608	Kvinn	33 år	Förhållande	zobmedicin	2024-01-05 09:59:09	2024				
TESTDOK, MARIA	Hematologi- och onkologiavdelning	34730	8750	Kvinn	33 år	Vårdhändel. Somatik	Anestesi- och special	2024-01-09 10:16:47	2024				
YOUNG, JONAS	akutmottagning-040, 2	36891	9474	Man	49 år	akutmottagning	zobmedicin	2024-01-05 13:29:14	2024				
Appelblom, Ma	Medicinsk akutsjukvårdning-02, 1	36551	9203	Kvinn	124 år	Vårdhändel. Somatik	Palliativ vård	2023-12-21 09:34:22	2023				

Figur 8. Överflyttningslista.

8. Markera patientraden i **Överflyttningslistan** och dra patienten till en plats på preoperativ avdelning.
9. Ifall en transportör ska gå med patienten, bokas en transport i samband med reservation av vårdplatsen genom att markera checkrutan **Påbörja transport**.

Tilldela DOKVARD, TESTPATIENT ADA till Operation 1 Borås-05, 1

**DOKVARD, TESTPATIENT ADA** Kvinna 80 år Födelsedatum: 1943-11-30 Journalnummer: 9364 Vårdhändelsenummer: 35828  
Aktuell plats: Medicinmottagning Behandlande läkare: CERNER, CERNER  
Diagnos:  
Senast kända plats:

Påbörja transport

Transportörer: 1 | Transportsätt: Säng

Ska patienten återvända till aktuell plats?  
 Vill du beställa lokalvård för rummet?

Vill du ändra vårdhändelseinformation?

Patienttyp: Akutsjukvård | Medicinskt ansvarig vårdenh:

Vill du ändra behandlande läkare?

Plats: På plats

Figur 9. Rutan Påbörja transport.

Transportuppdraget skickas då till en transportör och visas i fliken **Transportlista**. Överflyttningen till vårdplatsen på preoperativ avdelning slutförs automatiskt då transportören slutför transportuppdraget.

10. Ifall vårdpersonal går med patienten till operation slutförs överflyttningen istället manuellt när patienten tagits emot. Gör detta genom att markera patienten i **Överflyttningslista** och klicka på högerpilen. Välj alternativet **Överflyttning** och sedan **Slutför överflyttning**.

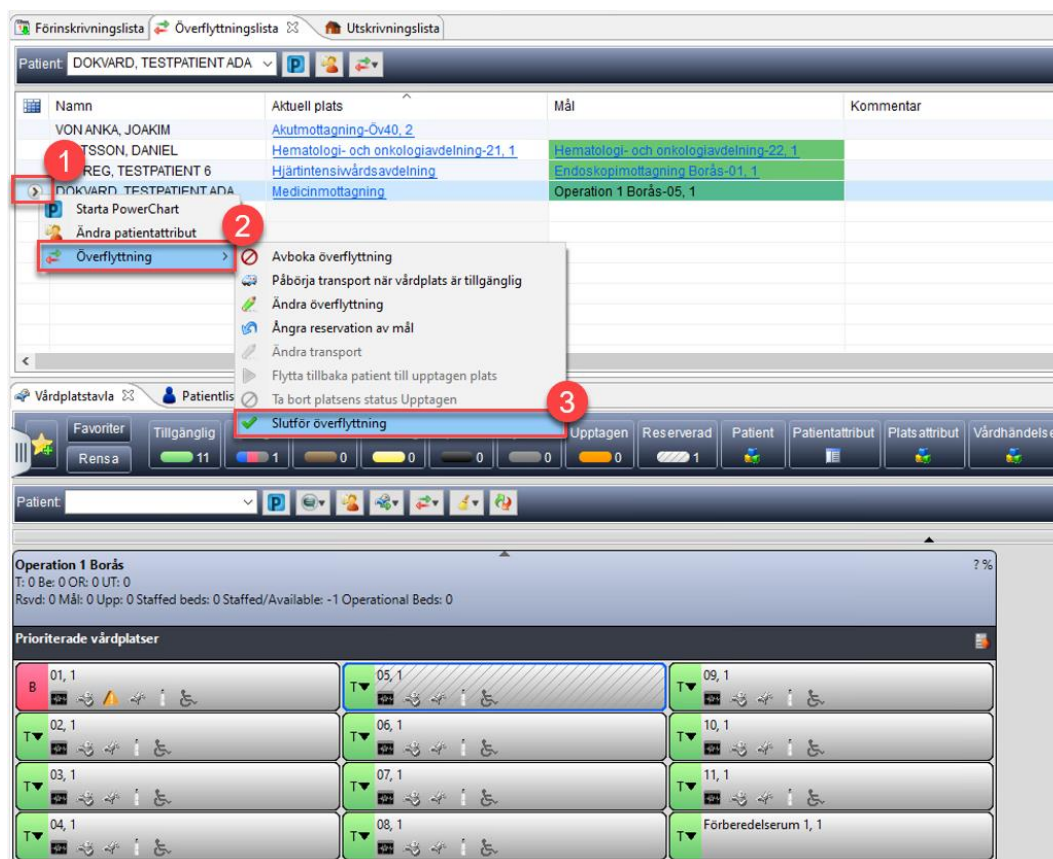

Figur 10. **1:** Högerpil. **2:** Överflyttning. **3:** Slutför överflyttning.

11. När överflyttningen är slutförd försvinner patientens överflyttning från **Överflyttningslistan**. I **Vårdplatstavlan** visas patienten på den nya vårdplatsen med status Belagd.

The screenshot shows a patient management system interface. At the top, there are tabs for 'Förskrivningslista', 'Överflyttningslista', and 'Utskrivningslista'. Below this is a search bar for 'Patient:'. A table lists patients with columns for 'Namn', 'Aktuell plats', 'Mål', and 'Kommentar'. The patients listed are VON ANKA, JOAKIM; TESTSSON, DANIEL; and PAS REG, TESTPATIENT 6. Below the table is a 'Vårdplatstavla' (ward board) section with a 'Patientlista' tab. It features a toolbar with various status icons and a search bar for 'Patient: DOKVARD, TESTPATIENT ADA'. The main area shows 'Operation 1 Borås' with statistics for T, Be, OR, UT, Rsvd, Mål, Upp, and Staffed beds. Below this is a 'Prioriterade vårdplatser' (prioritized beds) grid. The grid shows 12 beds, with bed 05, 1 (DOKVARD, TESTPATIENT ADA) highlighted in red, indicating it is occupied by the patient.

Figur 11. Patient på ny vårdplats med status Belagd.

- Upprepa samma process igen och lägg ytterliggare en överflyttningsordination för att skapa **Begäran av vårdplats** för att starta planeringen av bakavdelning efter operationen.

## Flytt mellan preoperativ avdelning, operation och postoperativ avdelning

- Använd patienthanteringskonversationen Överflytt inom Operation för att flytta patienten i **Capacity Management** mellan preoperativ avdelning, operation och postoperativ avdelning. Gör detta genom att markera patienten och klicka på ikonerna för Patienthanteringskonversationer.

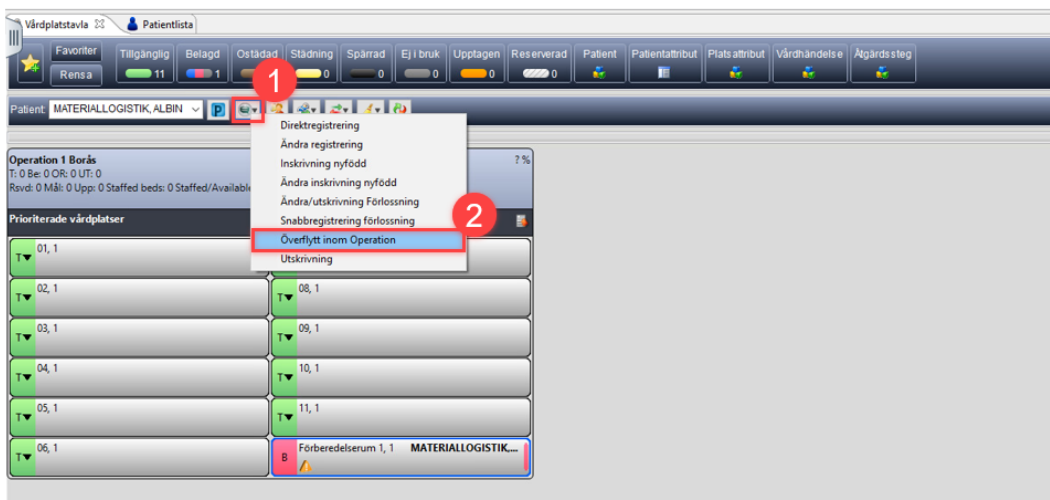

Figur 12. **1:** Ikon för Patienthanteringskonversationer. **2:** Överflytt inom Operation.

14. Uppdatera fälten Rum och Säng i Patienthanteringskonversationen och klicka på Spara och stäng.

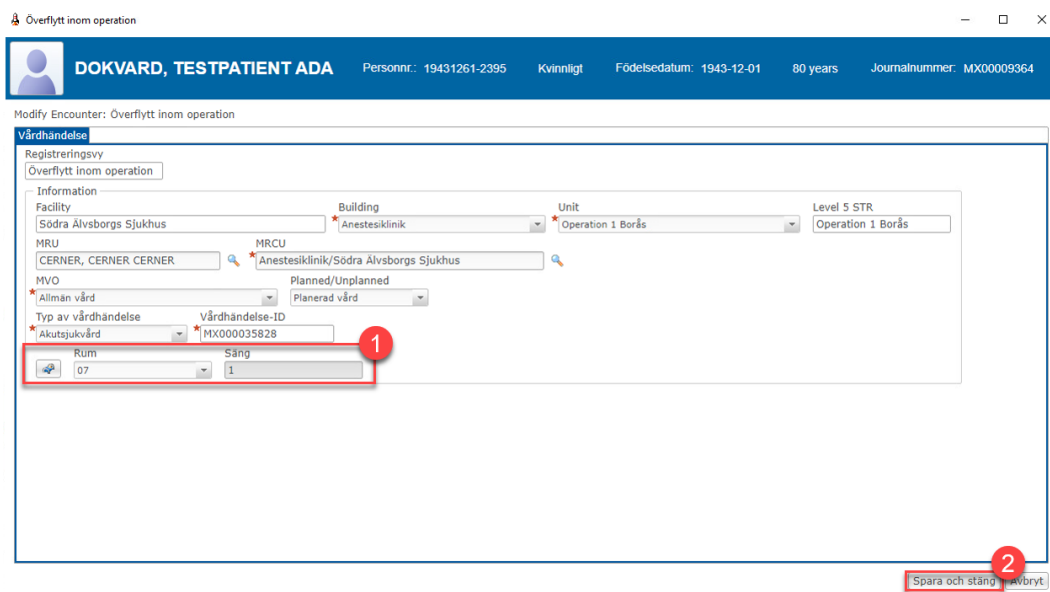

Figur 13. Patienthanteringskonversationen. **1:** Fält för Rum och Säng. **2:** Spara och stäng.

Patienten visas nu på ny vårdplats.

Vårdplatstavla Patientlista

Favoriter Rensa Tillgänglig 9 Belagd 2 Ostädad 1 Städning 0 Spärrad 0 Ej i bruk 0 Upplagen 0 Reserverad 0 Patient Patientattribut Platsattribut Vårdhändelse Åtgärdssteg

Patient: DOKVIARD, TESTPATIENT ADA

Operation 1 Borås  
Södra Älvsborgs Sjukhus/Anestesiklinik//Operation 1 Borås (Totalt Beds: 0)

Prioriterade vårdplatser

B 01, 1	O 05, 1	T 09, 1
T 02, 1	T 06, 1	T 10, 1
T 03, 1	B 07, 1	T 11, 1
T 04, 1	T 08, 1	Förberedelserum 1, 1

Figur 14. Belagd vårdplats i Vårdplatstavlan.