

# Utbildning Millennium

## Överflytt mellan vårdenheter

### Översikt av fliken Överflyttningslista

Fliken **Överflyttningslista** visar aktuell patient eller aktuella patienter med ordinerade överflyttningar.



Name	Aktuell plats	Mål	Kommentar	Patientattribut	Vårdandel	Journalnr.	Ålder	Ålder	Patentyp	Överflyttad	Isörvning	Revisionsdatum	Status
LÄKEMEDEL, BIRGIT	Medicinsk akutsjukvårdsving-19, 3	Ingen åtkomst			35540	8552	Kvinn	81 år	Vårdtillfälle Somatik	Internmedicins vård		2023-12-21 09:35:03	2022
LÄKEMEDEL, TEST	Hematologi- och onkologivårdsving...	Hematologi- och onkologivårdsving-12, 1			35443	5291	Man	2 år	Vårdtillfälle Somatik	Internmedicins vård		2024-01-09 10:38:06	2024
MED DOK, TESTP.	Hematologi- och onkologivårdsving...	Hematologi- och onkologivårdsving-22, 1			37710	8553	Kvinn	25 år	Vårdtillfälle Somatik	Öron-, näsa- och hals...		2024-01-09 10:37:55	2024
PAS REG, TESTPAT.	Hjärtintensivvårdsving	Ingen åtkomst			31741	8508	Kvinn	33 år	Förhandlingsbar...	CCO/Intensivvård		2024-01-09 09:59:09	2024
TESTSSON, MARIA	Hematologi- och onkologivårdsving...	Endoskopiavdelning Borås-01, 1			34730	8750	Kvinn	33 år	Vårdtillfälle Somatik	Anestesiavdelning special	Smittskydd	2024-01-09 10:19:47	2024
VONANKA, JOAKIM	Akutmottagning-0v40_2	Hematologi- och onkologivårdsving-02, 1			35891	9474	Man	47 år	Andringsvård	CCO/Intensivvård		2024-01-09 12:29:14	2024
Appelblom, Mia	Medicinsk akutsjukvårdsving-02, 1	Ingen åtkomst			36591	5203	Kvinn	124 år	Vårdtillfälle Somatik	Palliativvård		2023-12-21 09:34:22	2022

Figur 1. Överflyttningslista.

## Ordinera överflyttning i Journalen PowerChart

När en patient är klar för överflyttning skapar läkaren en överflyttningsordination (Begäran av vårdplats) i **Journalen PowerChart**.

Patienten visas på **Överflyttningslistan** i **Logistikmodulen Capacity Management**.

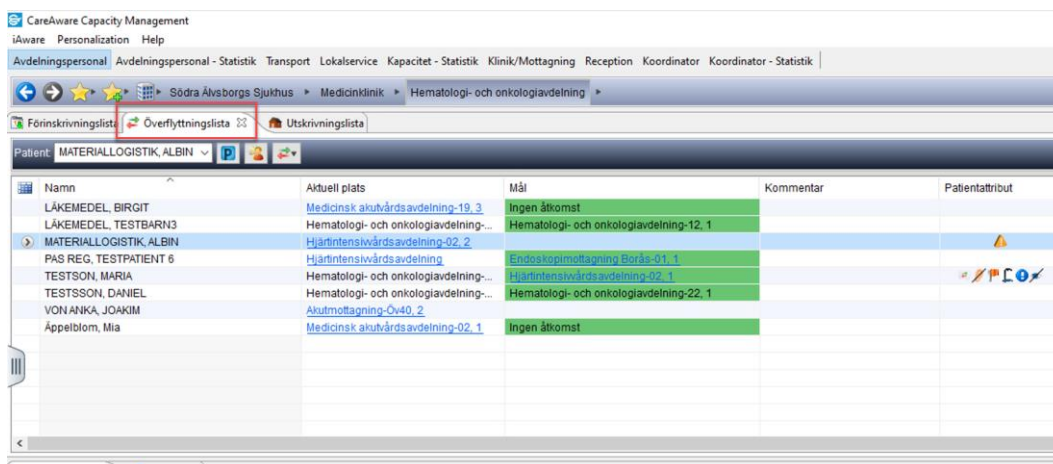

Name	Aktuell plats	Mål	Kommentar	Patientattribut
LÄKEMEDEL, BIRGIT	Medicinsk akutsjukvårdsving-19, 3	Ingen åtkomst		
LÄKEMEDEL, TESTBARN3	Hematologi- och onkologivårdsving...	Hematologi- och onkologivårdsving-12, 1		
MATERIALLOGISTIK, ALBIN	Hjärtintensivvårdsving-02, 2			
PAS REG, TESTPATIENT 6	Hjärtintensivvårdsving	Endoskopiavdelning Borås-01, 1		
TESTSSON, MARIA	Hematologi- och onkologivårdsving...	Hjärtintensivvårdsving-02, 1		
TESTSSON, DANIEL	Hematologi- och onkologivårdsving...	Hematologi- och onkologivårdsving-22, 1		
VONANKA, JOAKIM	Akutmottagning-0v40_2			
Appelblom, Mia	Medicinsk akutsjukvårdsving-02, 1	Ingen åtkomst		

Figur 2. Överflyttningslista.

## Tilldelning av vårdplats

1. Reservera en vårdplats genom att dra den valda patienten från **Överflyttningslistan** till en vårdplats i **Vårdplatstavlan**. Gör eventuella ändringar. Markera rutan **Påbörja transport** i tilldelningsfönstret ifall uppdrag ska skickas till en transportör. Klicka på OK.

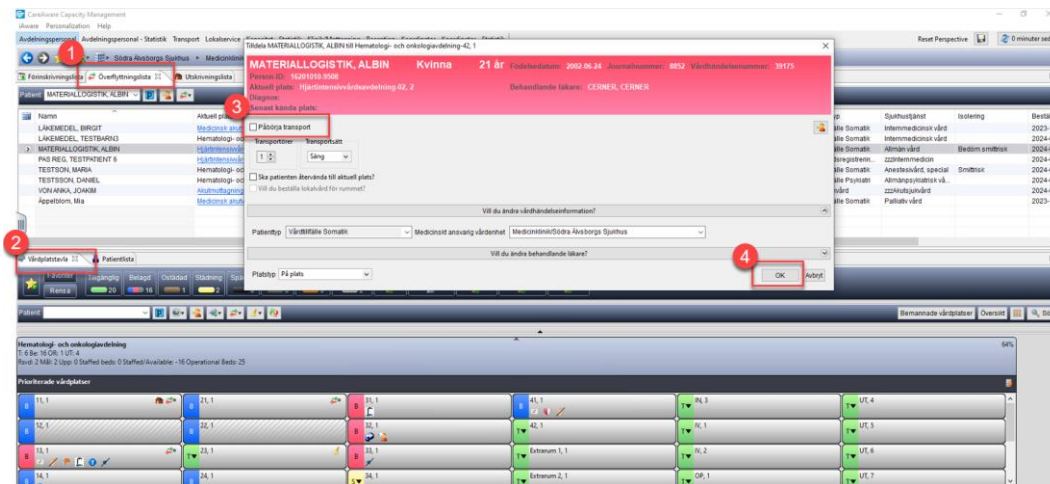

Figur 3. **1:** Överflyttningslista. **2:** Vårdplatstavla. **3:** Påbörja transport. **4:** OK.

2. Det går även att reservera vårdplats genom att klicka på knappen till höger i kolumnen **Mål** i **Överflyttningslistan**.



Figur 4. **1:** Överflyttningslista. **2:** Reservera vårdplats.

3. I rutan **Välj plats**, gå till aktuell plats i platsträdet. Klicka på OK.

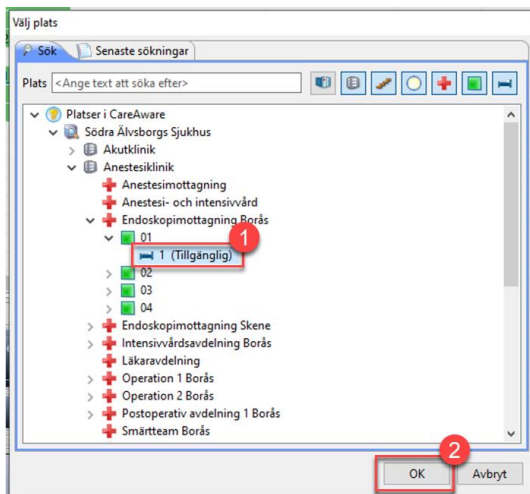

Figur 5. **1:** Aktuell plats i platsträd. **2:** OK.

#### 4. Dialogrutan Tildela visas. Gör eventuella ändringar och klicka på OK.



Figur 6. OK.

Kolumnen Mål i **Överflyttningslista** populeras med vald vårdplats. Vald vårdplats visas som randig i **Vårdplatstavl**an för att markera att den är reserverad.

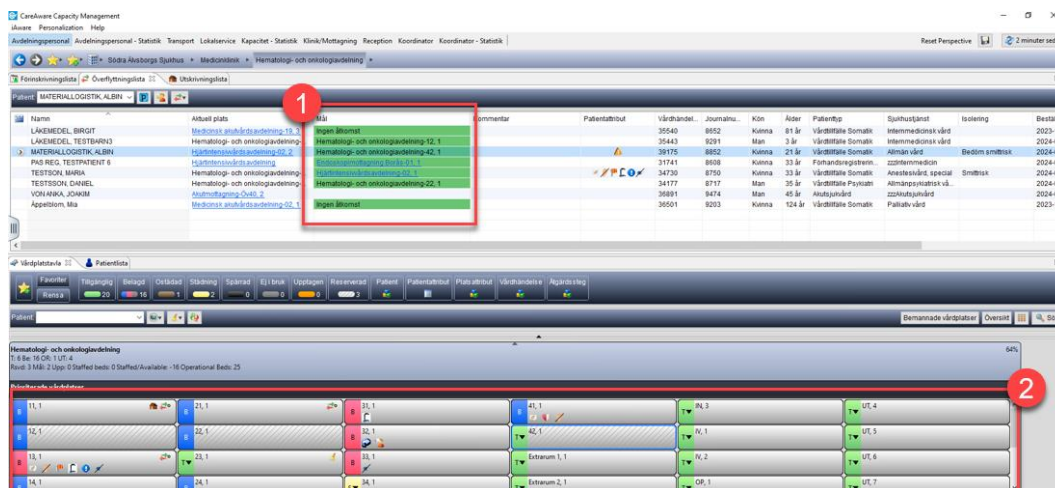

Figur 7. 1: Mål. 2: Vårdplatstavla.

5. Slutför överflyttningen manuellt genom att markera patienten i **Överflyttningslista** och klicka på pilen längst till vänster. Välj alternativet **Överflyttning** och sedan **Slutför överflyttning**.

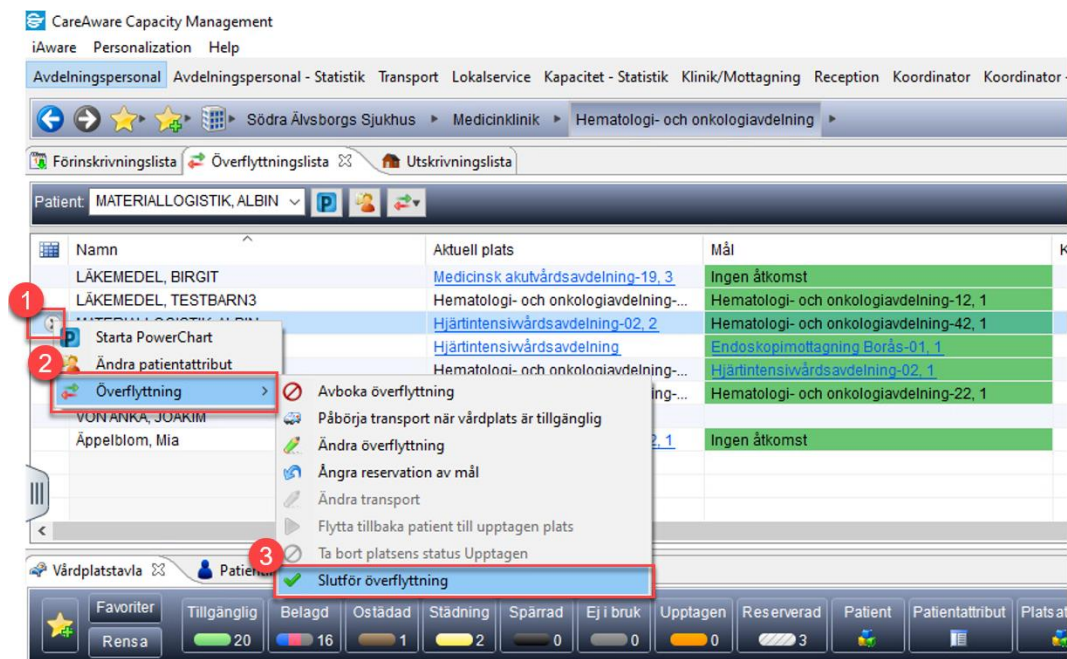

Figur 8. 1: Pil till vänster. 2: Överflyttning. 3: Slutför överflyttning.

6. Patientens överflyttning försvinner från **Överflyttningslista**. I **Vårdplatstavlan** visas patienten på den nya vårdplatsen med status **Belagd**.

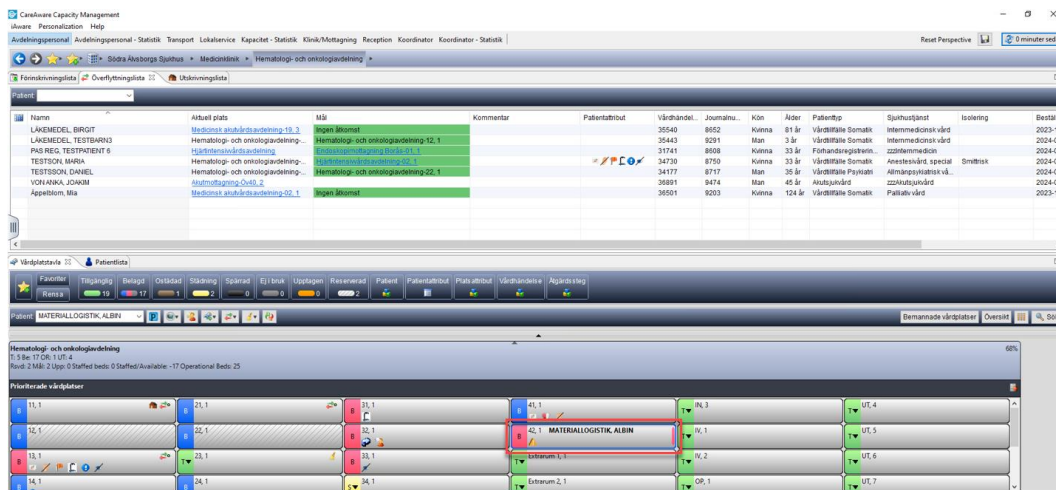

Figur 9. Belagd vårdplats.