

Utbildning Millennium

Infarter och utfarter

Dokumentation för Infarter och utfarter hittar du i **Interaktiv vy**. Infarter och utfarter är utformat för att fungera för patienter i alla åldrar och mottagningar.

Infarter och utfarter är uppbyggt som en Dynamisk grupp, det vill säga att det kan finnas flera infarter och utfarter av samma sort med samma struktur. Varje enskild registrering får en egen etikett. Översikt av dokumenterade infarter och utfarter kan ses i exempelvis Resultatöversikten, i arbetsflöden och Infarter och utfarter i menyn.

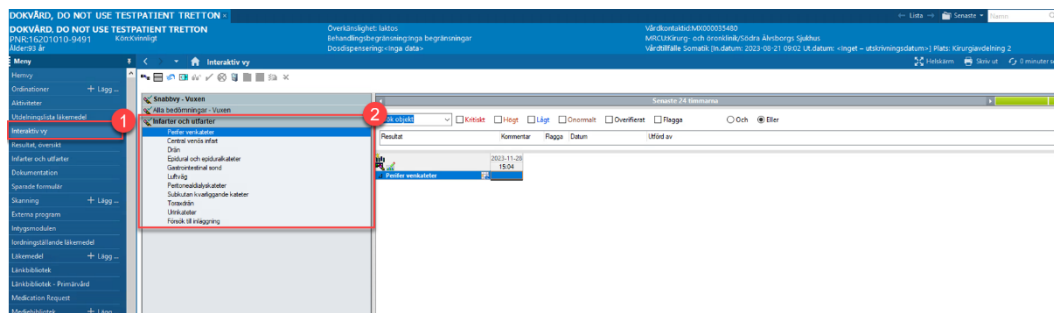

Figur 1. **1:** Interaktiv vy. **2:** Infarter och utfarter.



Viktigt:

Icke avlägsnade infarter och utfarter:

- Finns kvar i journalen för fortsatt dokumentation vid nästa vårdkontakt vid avslutad vårdhändelse.
- Behöver dokumenteras som befintliga vid ankomst vid nästa vårdtillfälle för att synas i exempelvis komponenten Infarter och utfarter.

Glöm ej att ändra datum och tid om du t.ex. efterregistrerar en infart/utfart.

Lägg till en infart/utfart

Navigera till **Interaktiv vy** och klicka på den specifika sektion under infart/utfart som du vill lägga till. Exempelvis Perifer venkateter eller urinkateter.

1. Klicka på ikonen för Dynamisk grupp.

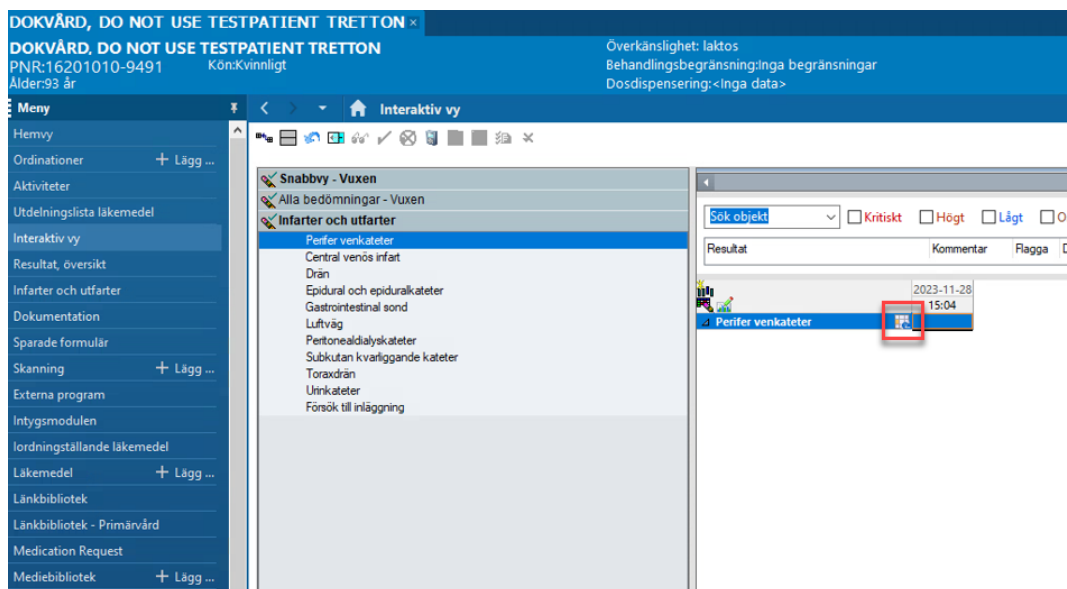

Figur 2. Ikon för dynamisk grupp.

2. Dokumentera relevant information, exempelvis typ, storlek och lokalisation. Klicka därefter på OK.

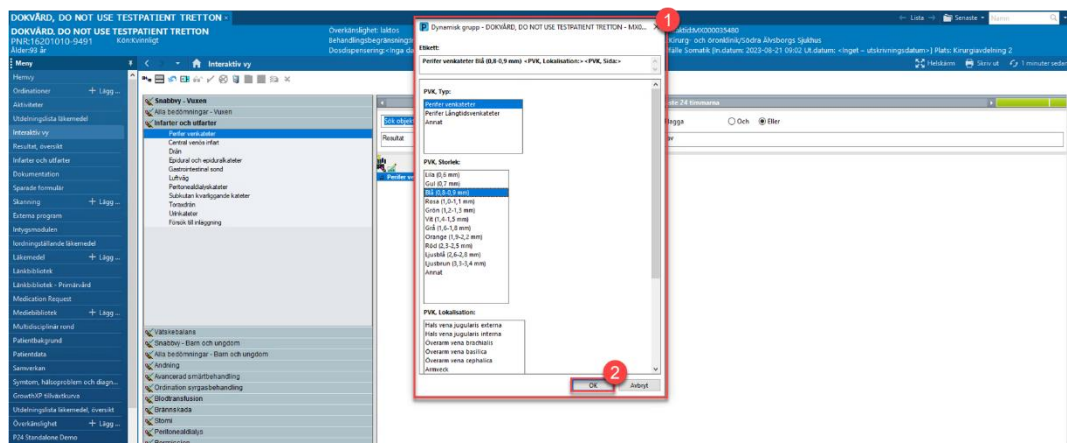

Figur 3. **1:** Dynamisk grupp. **2:** OK.

3. Observera att informationen nu visas i etiketten för katetern

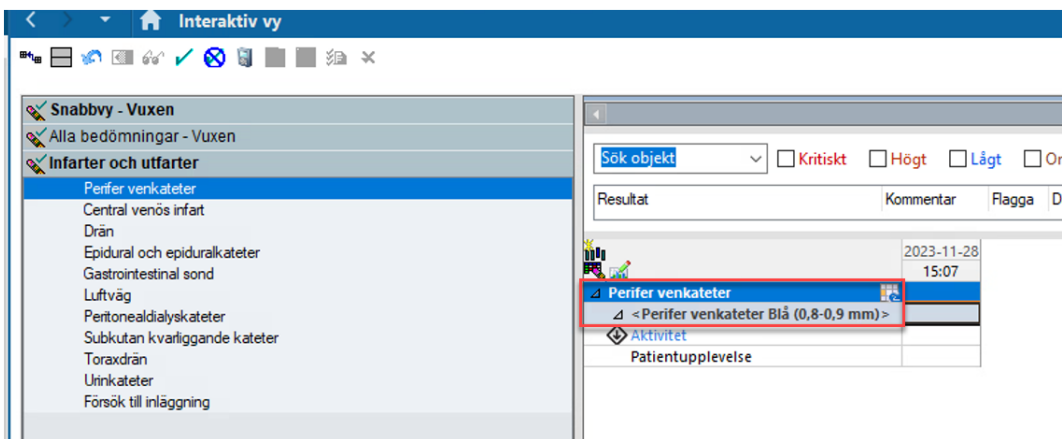

Figur 4. Etikett under Perifer venkateter.

Ändra information i etiketten

Om information i etiketten är felaktig går det att ändra innan du har signerat. Har du signerat behöver du markera den dynamiska gruppen som felaktig och skapa en ny dynamisk grupp.

- Om etiketten inte är signerad kan du klicka på etiketten. Vyn för dynamisk grupp öppnas och du kan ändra informationen. Klicka på OK när du är färdig.

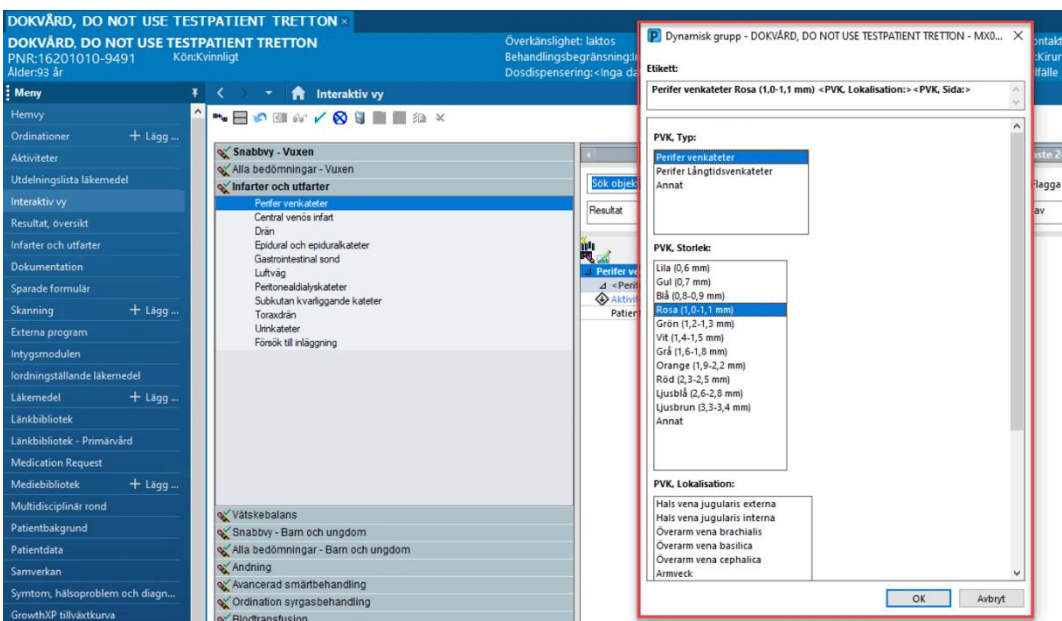

Figur 5. Vy för dynamisk grupp.

- Om etiketten är signerad kan du högerklicka på etiketten och välj Ta bort från journal.

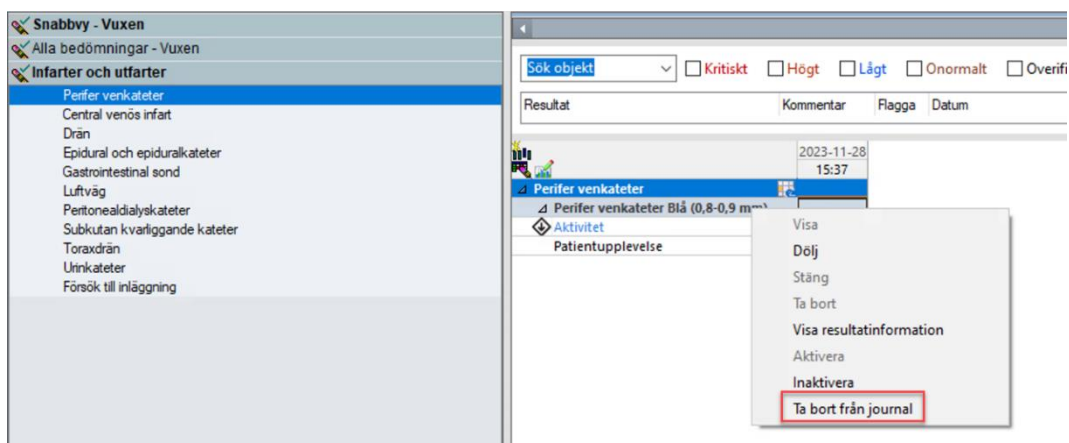

Figur 6. Ta bort från journal.

6. Välj Orsak och dokumentera relevant information. Klicka på Signera.

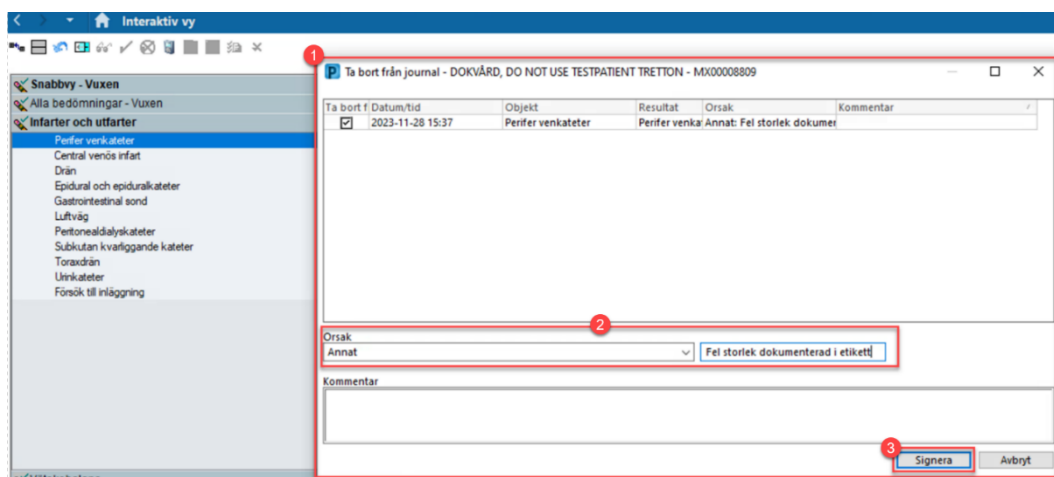

Figur 7. **1:** Ta bort från journal. **2:** Orsak. **3:** Signera.

Den dynamiska gruppen visas nu som Felaktig. Uppdaterar du **Interaktiv vy** kommer etiketten inte längre att synas.

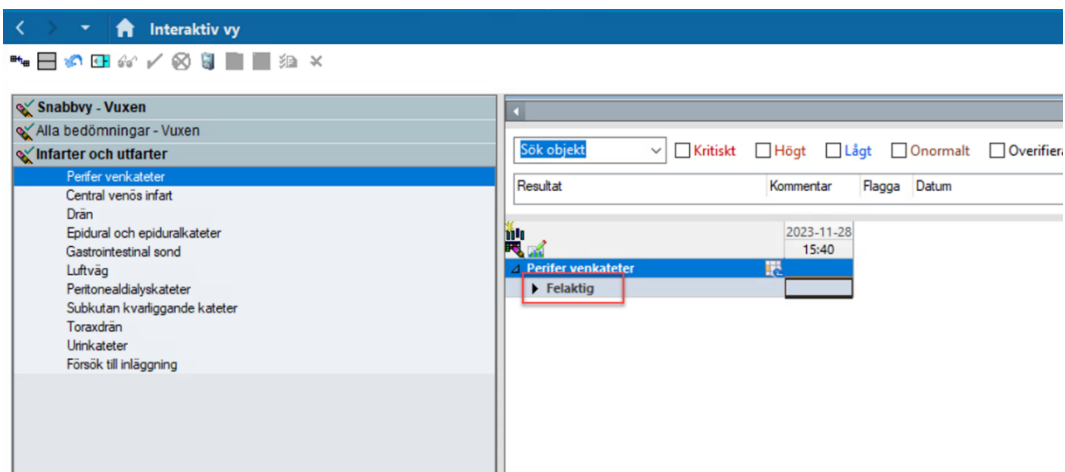

Figur 8. Dynamisk grupp markerad Felaktig.

Dokumentera relevant aktivitet

Infarter och utfarter är uppbyggda i aktiviteter, exempelvis Inläggning, Befintlig vid ankomst eller Borttagning. Genom att välja aktivitet visas sedan relevant dokumentation till vald aktivitet.

7. Dubbelklicka på den blå cellen bredvid etikettraden. Du kan förflytta dig snabbt mellan cellerna genom att trycka på TAB. Du kan även klicka direkt i den vita cellen bredvid Aktivitet.

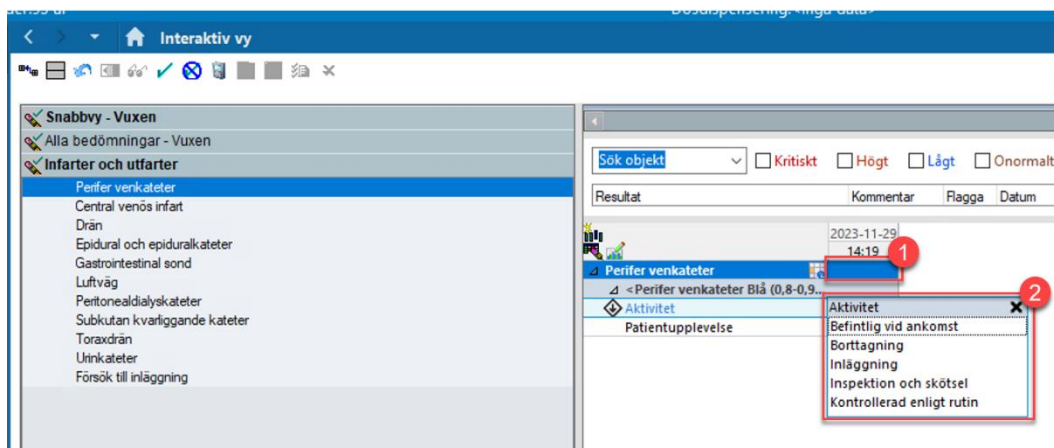

Figur 9. **1:** Blå cell. **2:** Valbara Aktiviteter.

8. Välj **Aktivitet**, exempelvis Inläggning.

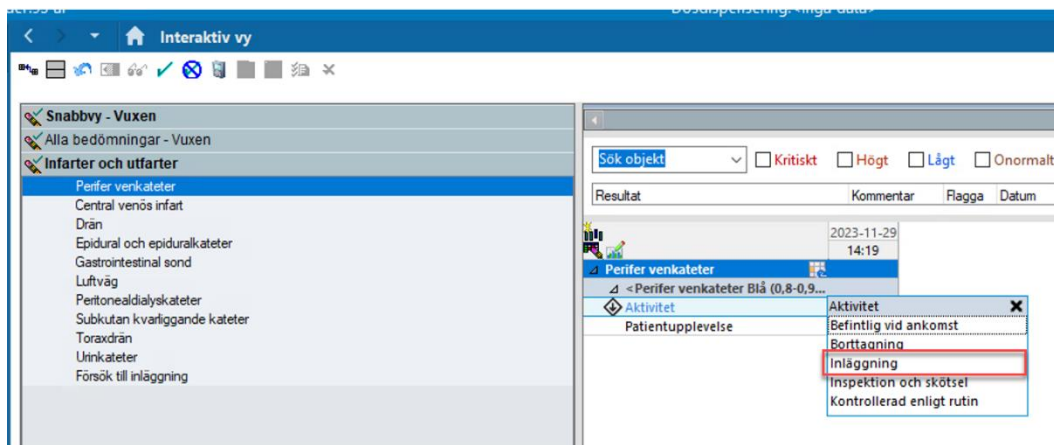

Figur 10. Aktiviteten Inläggning.

9. Dokumentera relevanta celler och signera.

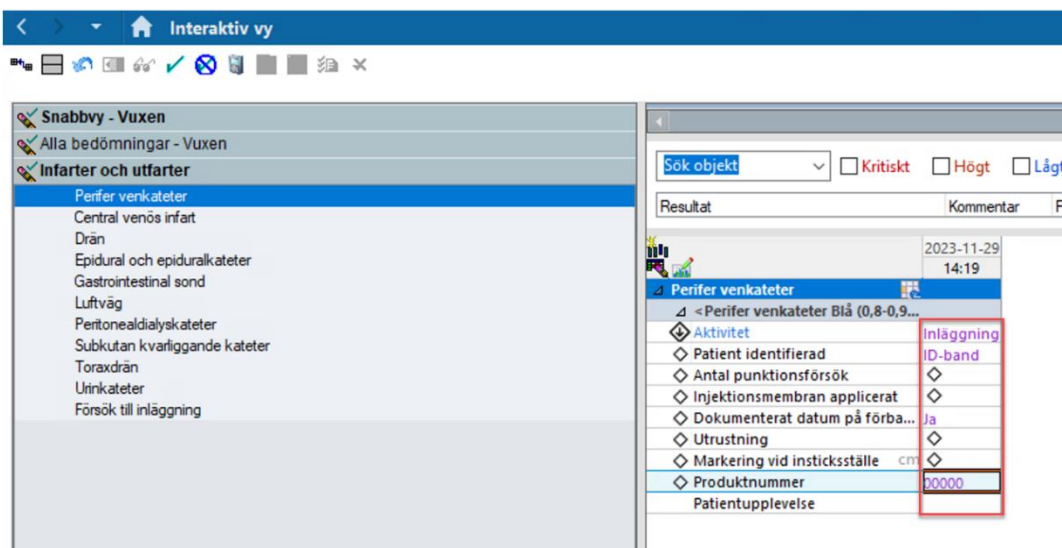

Figur 11. Celler för dokumentation.

Skillnaden mellan aktiviteterna Inspektion och skötsel och Kontrollerad enligt rutin

När en kontroll leder till fynd som behöver dokumenteras används aktiviteten Inspektion och skötsel. När en kontroll enligt enhetens rutin utförts anges Kontrollerad enligt rutin, för att påvisa att den har utförts.

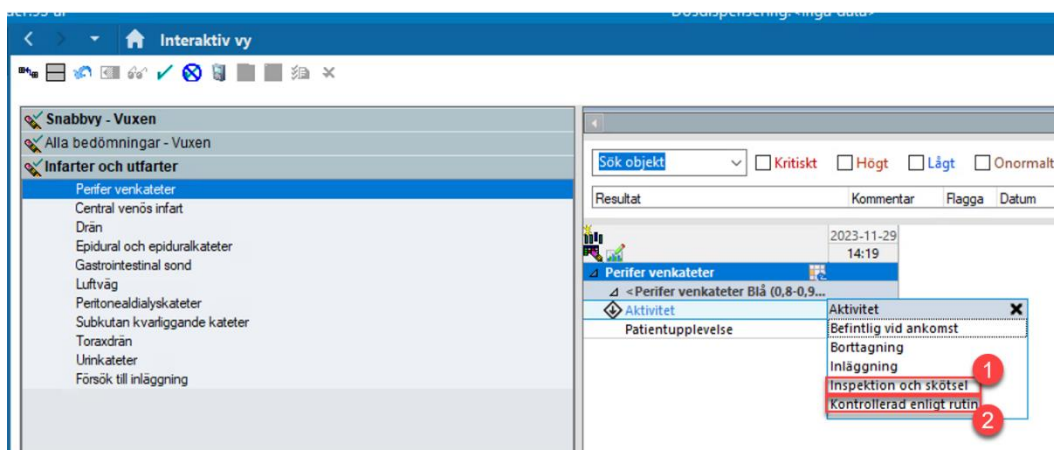

Figur 12. **1:** Inspektion och skötsel. **2:** Kontrollerad enligt rutin

Dokumentera borttagning av infart/utfart

Vid avlägsnande av infart/utfart behöver aktiviteten för Borttagning dokumenteras och den dynamiska gruppen stängas.

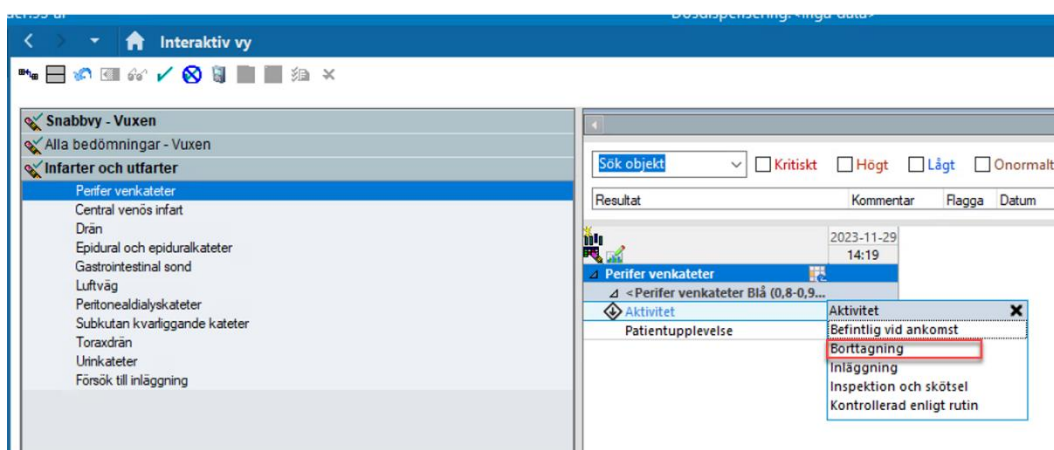

Figur 13. Aktiviteten Borttagning.

Interaktiv vy

Snabbvy - Vuxen

- ✓ Alla bedömningar - Vuxen
- ✓ Infarter och utfarter
 - ✓ Perifer venkateter
 - Central venös infart
 - ✓ Drän
 - Epidural och epiduralkateter
 - Gastrointestinal sond
 - Luftväg
 - Peritonealdialyskateter
 - Subkutan kvarliggande kateter
 - Toraxdrän
 - Urinkateter
 - Försök till inläggning

Sök objekt Kritiskt Högt Lågt Onormalt Onormalt

Resultat	Kommentar	Flagga	Datum
			2023-11-30 14:11
			2023-11-29 15:18
			2023-11-29 15:17
Perifer venkateter			
Perifer venkateter Blå (0,8-0,9 ...)			
Aktivitet	Borttagning... Befintlig ...		
Borttagning, tid och datum	2023-11-...		
Befintlig, inlagd tidpunkt			2023-11-...
Patientupplevelse			

Figur 14. Dynamisk grupp inaktiverad.