

Utbildning Millennium

Patientbakgrund

I komponenten **Patientbakgrund** hittar du information om patienten som är av mer bestående karaktär och som gäller över tid. Patientbakgrunden följer med mellan varje vårdhändelse och är tillgänglig för all vårdpersonal att ta del av.

Komponenten **Patientbakgrund** hittar du i Arbetsflödet **Basuppgifter** eller via **Blå Meny**. I komponenten kan du klicka på de olika flikarna för att läsa dokumenterad information under varje sektion.

För att påbörja dokumentation i komponenten, klicka på rubriken **Patientbakgrund** i arbetsflödet **Basuppgifter** eller genom att klicka på **Patientbakgrund** i **Blå Meny**.

The screenshot shows a patient record for 'DOKVÅRD, TESTPATIENT FEM'. The interface includes a top navigation bar with various tools and a left sidebar menu. The main content area is titled 'Patientbakgrund' and contains several sections: 'Famöjshamnen', 'Socialt och levnadsv', 'Älgård', 'Egenmonitorering', 'Implantat', and 'Egenmonitorering'. A red circle labeled '1' highlights the 'Patientbakgrund' tab in the top navigation bar. Another red circle labeled '2' highlights the 'Patientbakgrund' option in the left sidebar menu. The 'Egenmonitorering' section contains a table with columns for dates and times, and rows for 'Egenmonitorering', 'Start', 'Avslut', 'Datum för avslut', 'Personal', and 'Typ av egenmonitorering'.

	20 nov 2023	20 okt 2023	13 okt 2023	13 okt 2023	26 sep 2023	25 sep 2023
Egenmonitorering	08:53	08:49	14:35	14:30	10:40	10:25
Start	Start	Start	Start	Start	Start	Start
Startdatum	13 okt 2023	13 okt 2023	13 okt 2023	13 okt 2023	13 okt 2023	25 sep 2023
Datum för avslut	26 okt 2023	19 okt 2023	19 okt 2023	19 okt 2023	--	25 sep 2023
Personal	SSK, Transplant	SSK, Transplant	SSK, Transplant	SSK, Transplant	CERNER, CERNER CERNER	CERNER, CERNER CERNER
Typ av egenmonitorering	Puls, Kalproctin, Annat: tes	Puls, Kalproctin, Annat: tes	Kalproctin, Annat: test 1	Annat: test 1	Blodtryck, Puls, Vikt, Lungfun...	Blodtryck, Puls, Vikt

Figur 1. Patientbakgrund **1**: Patientbakgrund i arbetsflödet eller **2**: Patientbakgrund i Blå Meny.

Familjeanamnes

1. Välj fliken **Familjeanamnes**. För att dokumentera i Familjeanamnes, klicka på Lägga till. En ny vy öppnas, där du kan fylla i Hereditetshistorik för din patient.

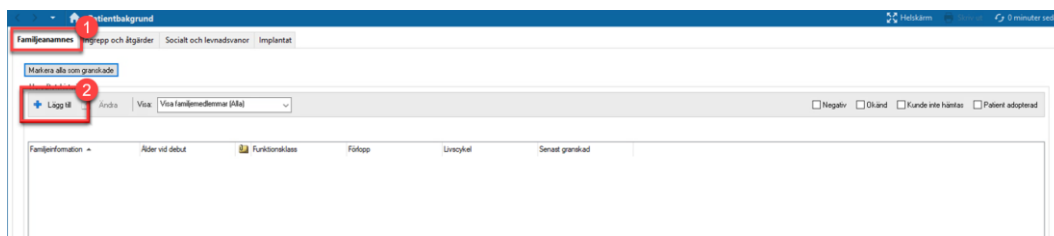

Figur 2. 1: Fliken Familjeanamnes. 2: Lägga till.

2. Om en familjemedlem fattas kan du lägga till en kolumn genom att klicka på Lägga till familjemedlem i det övre högra hörnet.

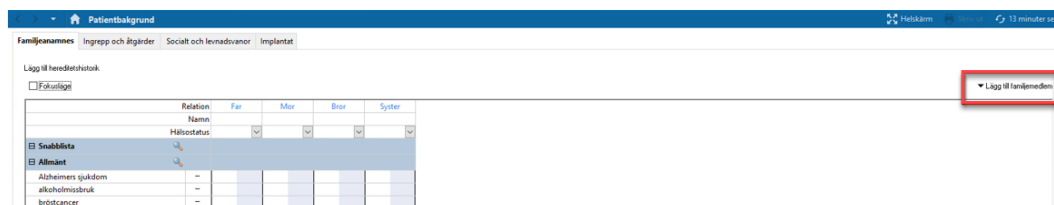

Figur 3. Lägg till familjemedlem i hereditetshistoriken.

3. För att dokumentera patientens familjeanamnes, klicka i den blå rutan för den aktuella raden. När du klickar i den blå rutan visas ett plustecken. Dubbelklicka på plustecknet i det blå fältet.

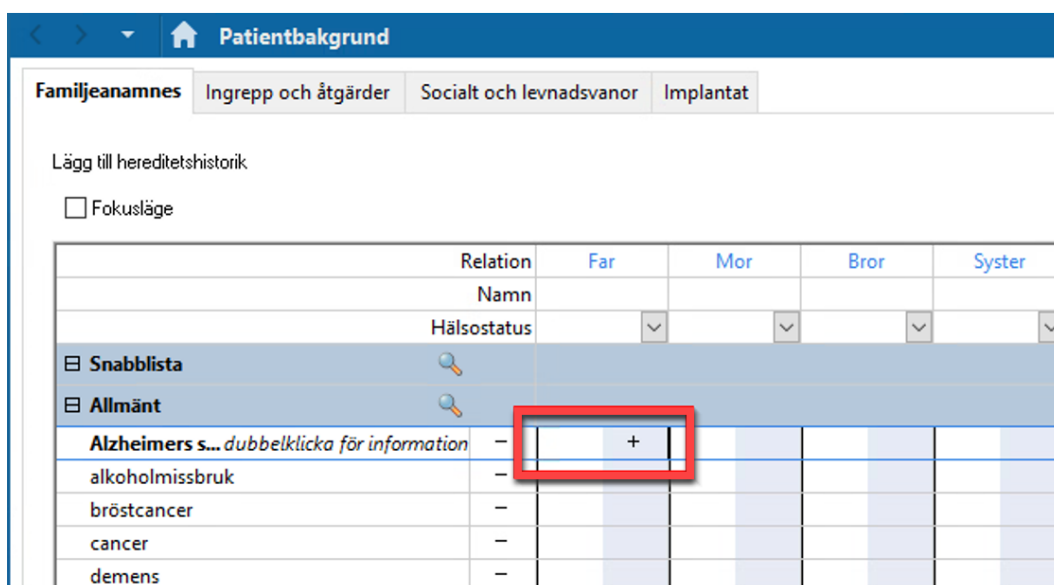

Figur 4. Lägg till hereditetshistoriken.

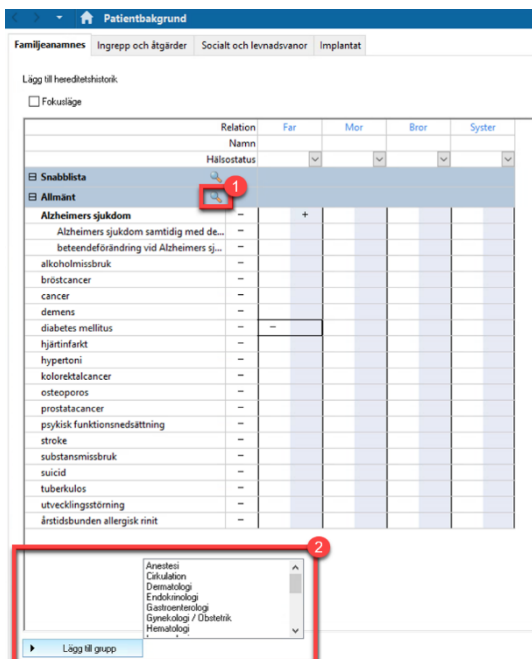

Figur 7. Lägg till grupp **1**: Förstoringsglaset **2**: Lägg till grupp och olika exempel som kan läggas in.

- Om du klickar på förstoringsglaset öppnas en ny vy. Sök efter sjukdom eller tillstånd i sökrutan och dubbelklicka sedan på den rad du vill lägga till. Klicka sedan på OK.

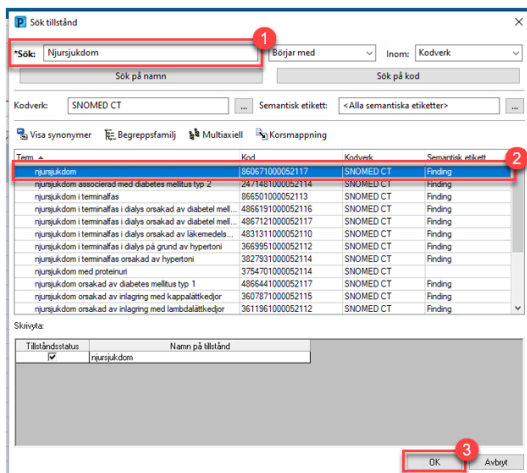

Figur 8. 1: Sök efter sjukdom eller tillstånd, 2: Markerad sjukdom. 3: OK.

- Klicka på OK för att spara informationen.

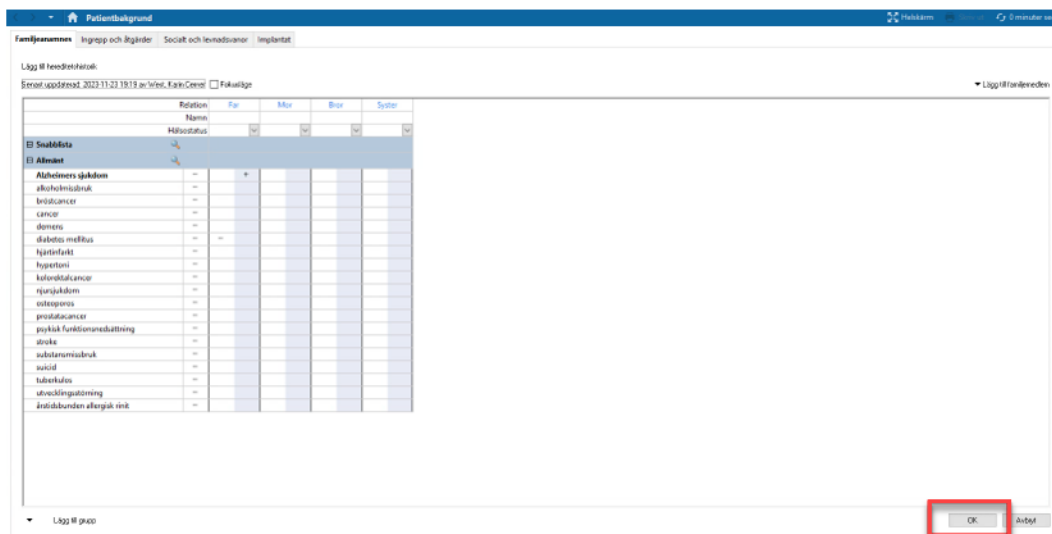

Figur 9. OK i fliken Familjeanamnes.

9. I komponenten kan du även dokumentera andra uppgifter, exempelvis om patienten är adopterad. Det gör du genom att markera kryssrutan.



Figur 10. Dokumentera adoption.

10. Om Familjeanamnes är ifylld sedan tidigare och du vill bekräfta att informationen fortfarande stämmer, klicka på Markera alla som granskade. Raden Senast uppdaterad visar nu datumet för uppdateringen samt vem som har utfört den. På detta sätt flaggar du för annan vårdpersonal att informationen är uppdaterad och korrekt.

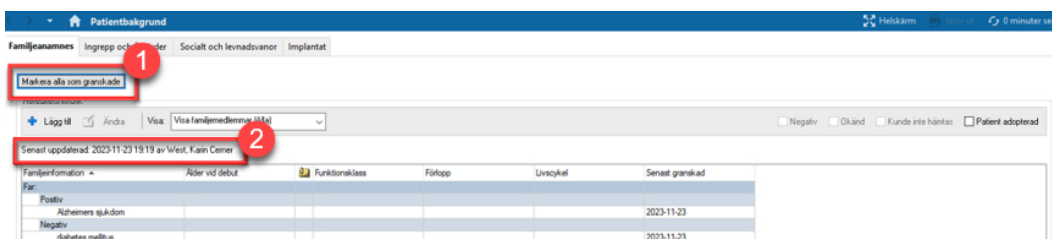

Figur 11. Bekräfta att information stämmer **1**: Markera alla som granskade **2**: Senast uppdaterad visar tid och person.

Socialt och levnadsvanor

I den här sektionen dokumenterar du information som till exempel patientens boendeform, levnadsvanor, körkort, hänsyn vid vård och behandling, med mera.

11. För att dokumentera i **Socialt och levnadsvanor**, klicka på Lägg till.

Figur 12. 1: Socialt och levnadsvanor. 2: Lägg till.

Figur 12. 1: Socialt och levnadsvanor. 2: Lägg till.

12. En ny vy öppnas. Klicka på plustecknet bredvid en rubrik för att expandera sektionen. Klicka på minustecknet för att minimera.

Figur 13. Minimera och expandera sektioner **1**: Minustecken, minimera sektion **2**: Plustecken, expandera sektion.

Figur 13. Minimera och expandera sektioner **1**: Minustecken, minimera sektion **2**: Plustecken, expandera sektion.

13. Dokumentera i de rutor som är aktuella för patienten. Runda cirklar indikerar enval, Fyrkanter flerval och Rutor fritext. Klicka på OK för att spara dokumentationen.

Figur 14. Dokumentera Patientinformation **1**: Exempel på enkelval **2**: Exempel på flerval **3**: Exempel på fritext **4**: Spara dokumenterad information.

14. Om Socialt och levnadsvanor är ifylld sedan tidigare och du vill bekräfta att informationen fortfarande stämmer kan du klicka på Markera alla som granskade. Kolumnen Senast granskad visar datumet du valde att markera som granskat. På det sättet flaggar du för annan vårdpersonal att informationen är uppdaterad och korrekt.

Kategori	Information	Senast granskad	Senast uppdaterad	Senast uppdaterad av
01. Omsorgsansvar				
02. Boende och socialt	Bor med, kommentar Peter Maja.	2023-11-23 19:44	2023-05-02 14:28	Cerner Test, Nurse Practitioner Cerner
03. Omsorg och hjälpmedel	Bor med, kommentar Pappa Peter Mamma Maja Syskon, 3 och 5 år gamla.	2023-11-23 19:44	2023-05-02 14:28	Cerner Test, Nurse Practitioner Cerner
04. Kommunikation	Tolkbehov: Ja. Tolkbehov, kommentar: skånska.	2023-11-23 19:44	2022-09-15 09:40	Cerner Test, SSK Cerner
05. Hänsyn vid vård och behandling				
06. Viktiga frågor att ställa				
07. Yrke, sysselsättning, skola				
08. Fysisk aktivitet				
09. Kost och matvanor	Normal, Äter frukt och bär: Två gånger per dag eller oftare (lp). Äter frukost: Dagligen.	2023-11-23 19:44	2023-10-31 13:26	Cerner Test, SSK Cerner
10. Tobaksbruk	Tobaksbruk, rökning: Röker men inte dagligen.	2023-11-23 19:44	2022-09-21 13:56	Cerner Test, Physician - Primary Car...
11. Alkoholkonsumtion				
12. Substansbruk				
13. Företrädare, Körtkort, Vapen				
14. Levnadsvanor under graviditet				

Figur 15. Bekräfta att information stämmer **1**: Markera alla som granskade **2**: Senast granskad visar tid och datum.

15. Kolumnen Senast uppdaterad visar det senaste dokumenterade datumet för respektive kategori. Kolumnen Senast uppdaterad av visar vem som dokumenterade informationen för respektive kategori.

Kategori	Information	Senast granskad	Senast uppdaterad	Senast uppdaterad av
01. Omsorgsansvar				
02. Boende och socialt	Bor med, kommentar Peter Maja.	2023-11-23 19:44	2023-05-02 14:28	Cerner Test, Nurse Practitioner Cerner
	Bor med, kommentar Pappa Peter Mamma Maja Syskon, 3 och 5 år gamla.	2023-11-23 19:44	2023-05-02 14:28	Cerner Test, Nurse Practitioner Cerner
03. Omsorg och hjälpmedel				
04. Kommunikation	Tolkbehov: Ja. Tolkbehov, kommentar: skånska.	2023-11-23 19:44	2022-09-15 09:40	Cerner Test, SSK Cerner
05. Hänsyn vid vård och behandling				
06. Viktiga frågor att ställa				
07. Vike, sysselsättning, skola				
08. Fysisk aktivitet				
09. Kost och matvanor	Normal, Åter frukt och bär: Två gånger per dag eller oftare (3p). Åter frukost: Dagligen.	2023-11-23 19:44	2023-10-31 13:26	Cerner Test, SSK Cerner
10. Tobaksbruk	Tobaksbruk, rökning: Röker men inte dagligen.	2023-11-23 19:44	2022-09-21 13:56	Cerner Test, Physician - Primary Car...
11. Alkoholkonsumtion				
12. Substansbruk				
13. Företrädare, Kyrkort, Våpen				
14. Levnadsvanor under graviditet				

Figur 16. Senast uppdaterad och Senast uppdaterad av.

16. Du kan även välja att ändra information i en kategori genom att klicka på kategorin och sedan klicka på Ändra. Vyn som öppnas fungerar på samma sätt som för Lägg till. Knappen Ändra ska användas då befintlig information finns dokumenterad inom en kategori, medan knappen Lägg till används då ingen befintlig information finns dokumenterad.

Kategori	Information	Senast granskad	Senast uppdaterad	Senast uppdaterad av
01. Omsorgsansvar				
02. Boende och socialt	Bor med, kommentar Peter Maja.	2023-11-23 19:48	2023-11-23 19:48	West, Karin Cerner
	Bor med, kommentar Pappa Peter Mamma Maja Syskon, 3 och 5 år gamla.	2023-11-23 19:44	2023-05-02 14:28	Cerner Test, Nurse Practitioner Cerner
03. Omsorg och hjälpmedel				
04. Kommunikation	Tolkbehov: Ja. Tolkbehov, kommentar: skånska.	2023-11-23 19:44	2022-09-15 09:40	Cerner Test, SSK Cerner
05. Hänsyn vid vård och behandling				
06. Viktiga frågor att ställa				
07. Vike, sysselsättning, skola				
08. Fysisk aktivitet				
09. Kost och matvanor	Normal, Åter frukt och bär: Två gånger per dag eller oftare (3p). Åter frukost: Dagligen.	2023-11-23 19:44	2023-10-31 13:26	Cerner Test, SSK Cerner
10. Tobaksbruk	Tobaksbruk, rökning: Röker men inte dagligen.	2023-11-23 19:44	2022-09-21 13:56	Cerner Test, Physician - Primary Car...
11. Alkoholkonsumtion				
12. Substansbruk				
13. Företrädare, Kyrkort, Våpen				
14. Levnadsvanor under graviditet				

Figur 17. Ändra information i en kategori **1**: Val av kategori **2**: Ändra information i en kategori.

Implantat

17. För att dokumentera i sektionen Implantat, klicka på Lägg till.

Behandling	Lokalisation	Explantationsdatum	Källa	Typ	MR-klassificering	Material	QM/DN P-typer

Figur 18. 1: Implantat. 2: Lägg till.

18. En ny vy öppnas. Dokumentera aktuell information kring implantatet och klicka på OK.

Figur 19. Lägg till information i Implantat **1**: Implantat **2**: Spara informationen.

19. För att uppdatera redan dokumenterade implantat, välj implantatet i listan och klicka på Ändra. Fyll i information och klicka sedan på OK.

Figur 20. Uppdatera dokumentation i Implantat.