

Utbildning Millennium

Tillfällig administrering av läkemedel på mottagningen

1. Logga in i **PowerChart** som Läkare PV och öppna patientens journal genom att klicka på patientens namn. Tilldela relation ifall du blir tillfrågad.

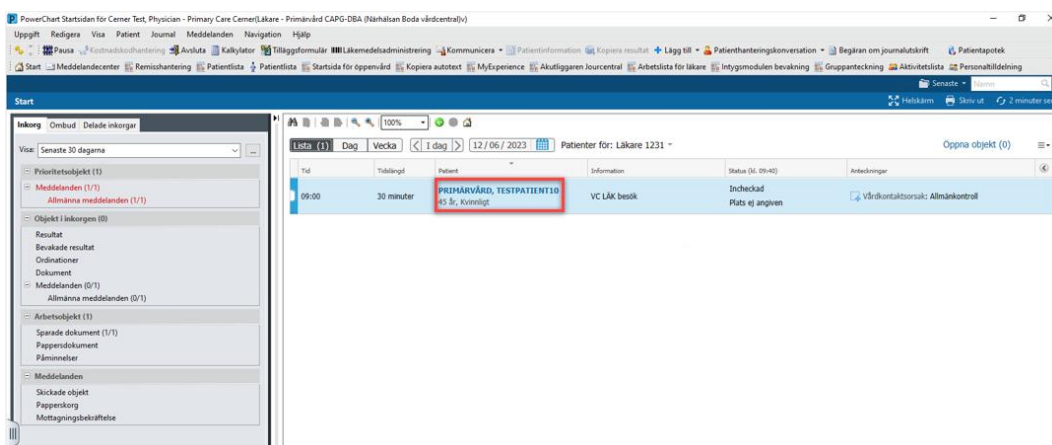

Figur 1. Startside för Öppenvård. Patientens namn.

2. I fönstret Primärvårdsvy klicka på fliken Arbetsflöde **Primärvård**. I den grå listan välj Ny ordination och klicka på Öppenvårdsordination.

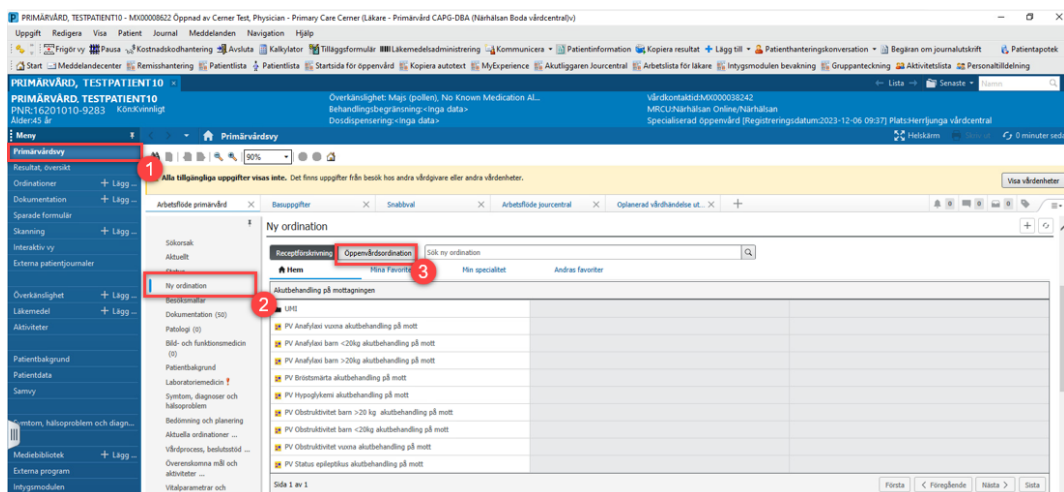

Figur 2. Ny Öppenvårdsordination i Arbetsflöde primärvård. **1:** Primärvårdsvy. **2:** Ny ordination. **3:** Öppenvårdsordination

3. Sök på ett läkemedel i Sökrutan (Betapred i exemplet nedan) och klicka på läkemedlet i listan över sökresultat. I fönstret Ordinationsmallar välj (Ingen) i listan och klicka på OK.

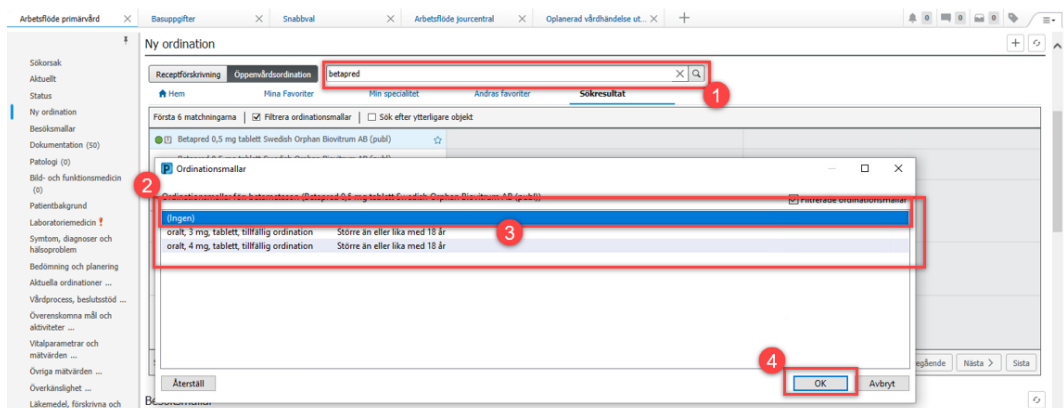

Figur 3. Val av Ordinationsmall för Öppenvårdsordination. **1:** Sökruta. **2:** Lista över ordinationsmallar. **3:** Valet Ingen Ordinationsmall **4:** OK-knapp.

Ikonen för Ordinationer att signera kommer nu att ändras till en Grön kvadrat med en 1:a, vilket indikerar att det finns en (1) stycken ordinationer att signera.

4. Klicka på Ordinationer att signera för att komma vidare till signering av ordination.

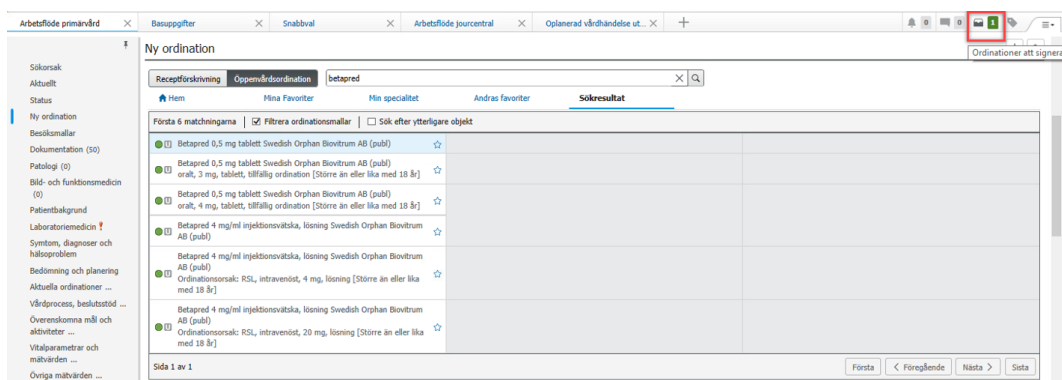

Figur 4. Ikonen Ordinationer att signera med siffran 1 för att indikera att en ordination är redo för signering.

5. Fönstret för Ordinationer att signera öppnas. Klicka på Signera för att gå vidare till nästa steg



Figur 5. Lista över ordinationer att signera. Signeringsknapp.

6. Välj läkemedel i listan över Ordinationer att signera genom att klicka på Rutan till vänster om läkemedlet.
7. Välj tillfällig ordination i listan Administreringstillfällen.
8. Fyll i resterande obligatoriska ordinationsuppgifter som saknas. Obligatoriska fält identifieras av fält med fetstilt text och en stjärna (*) till vänster om texten.
9. Klicka på Signera. Fönstret stängs efter signering.

PRIMÄRVÅRD, TESTPATIENT10

Överklagadhet: Maji (pollen), No Known Medication AL...
 Behandlingsbegränsning: <inga data>
 Dosisdispensering: <inga data>

Vårdkontaktid: MX000038242
 MR/UC/Närhälsan Online/Närhälsan
 Specialiserad öppenvård (Registretingsdatum: 2023-12-06 09:37) Plats: Hjerfvinge vårdcentral

Ordinationer | Läkemedelslista | Dokumentera i plan | Avstämning * | Kontrollera varningar

Avstämningstatus: Läkemedelshistorik | Inskrivning | Öppensid

Ordinationer till signera

Ordinationsnamn	Status	Start	Information
Hjerfvinge vårdcentral Vårdkontaktid: MX000038242		Inskrivning: 2023-12-06 09:00	
Läkemedel			
betametason (Betapen... Ordina...		2023-12-06 09:51	Ordinationsorsak: test, orsak 1, bruttablett, tillfällig ordination, Avslutar: 2023-12-06 09:51

Information om betametason (Betapred 0,5 mg tablett Swedish Orphan Biovitrum AB (publ))

Information | Ordinationskommentar | Diagnoser

Återstående administreringar: 1 Stopp: 2023-12-06 09:51

*Ordinationsorsak: test

*Läkemedelsform: bruttablett

Vid behov orsak:

Administreringstid:

*Insättning: 2023-12-06 09:51

Uppföljning:

Självadministrering: Ja Nej

Återinsatt efter permission:

*Administreringväg: oralt

*Administreringstillfälle: tillfällig ordination

Vid behov mardos/dygn:

Administreringstid enhet:

Behandlingstid:

Patientinstruktion:

Dos:

Vid behov: <inga objekt>

Vid behov mardos/dygn enhet:

Forsta dos omedelbart:

Utskrivning: 2023-12-06 09:51

Använd patientens egna läkemedel: Ja Nej

Permission:

Signera | Avbryt

Figur 6. Fylla i information för ordination. **1:** Ruta för val av ordination. **2:** Administrationstillfällena: tillfällig ordination. **3:** Signera.

Inloggning Sjuksköterska PV

10. Logga in i **PowerChart** som Position: Sjuksköterska PV och öppna patientens journal genom att klicka på patientens namn. Tildela relation ifall du blir tillfrågad.

PowerChart Startsidan för Cerner Test, Physician - Primary Care Cerner(Läkare - Primärvård CAPG-DBA (Närhälsan Boda vårdcentral))

Uppgift Redigera Visa Patient Journal Meddelanden Navigation Hjäl

Start Meddelandecenter Remisshantering Patientlista Patientlista Startsidan för öppenvård Kopiera autotext MyExperience Akutliggaren Jourcentral Arbetslista för läkare Intygmodulen bevakning Grupppteckning Aktivitetslista Personallidning

Senaste 10 minuter

Senaste 10 minuter

Lista (1) Dag Vecka < 1 dag > 12/06/2023 Patienter för: Läkare 1231

Tid	Tillgängligt	Patient	Information	Status (01-040)	Årskedjor
09:00	30 minuter	PRIMÄRVÅRD, TESTPATIENT10 45 år, Kvinnligt	VC Läk besök	Itcheckad Plats ej angiven	Vårdkontaktsorsak: Allmänkontroll

Öppna objekt (0)

Inkörg Ombud Detalj inkörgar

Visa: Senaste 30 dagarna

- Priserhetsobjekt (1)
- Meddelanden (1/1)
 - Allmänna meddelanden (1/1)
- Objekt i inkörgen (0)
- Resultat
 - Bevakade resultat
 - Ordinationer
 - Dokument
- Meddelanden (0/1)
 - Allmänna meddelanden (0/1)
- Arbetsobjekt (1)
 - Sparade dokument (1/1)
 - Pappersdokument
 - Påminnelser
- Meddelanden
 - Släckade objekt
 - Papperskorg
 - Mottagningsbevakning

Figur 7. Startsidan för Öppenvård. Patientens namn.

11. Öppna aktivitetslistan för enskild patient genom att klicka på Aktiviteter i menyn till vänster. Notera att det ordinerade läkemedlet har genererat en

Läkemedelsaktivitet med Aktivitetsstatus: Väntande. Vid behov om aktiviteten ej visas i listan klicka på raden för tidsintervall för att ändra Datumfiltret till relevanta datum.

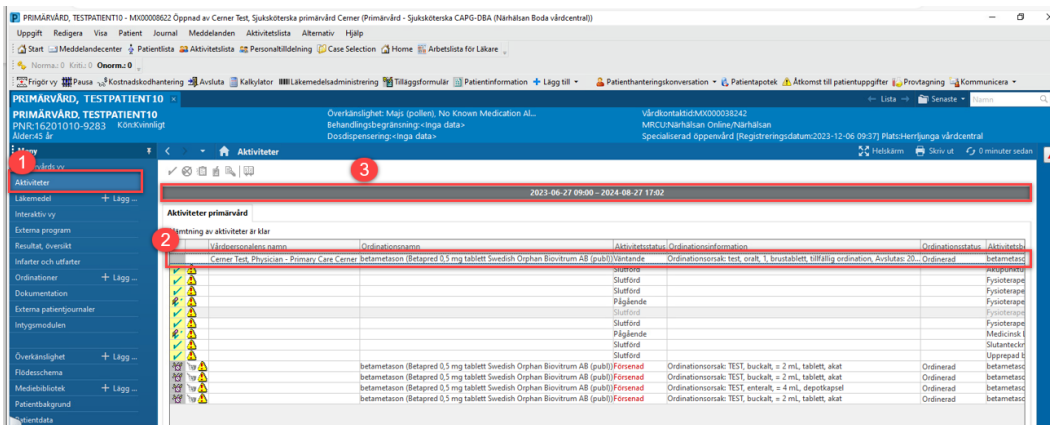

Figur 8. Aktivitetslista för enskild patient. **1:** Aktiviteter. **2:** Läkemedelsaktivitet. **3:** Datumfilter.

12. Dubbelklicka på Aktiviteten för läkemedlet för att öppna ett nytt fönster för Journalföring (läkemedelsadministrering).

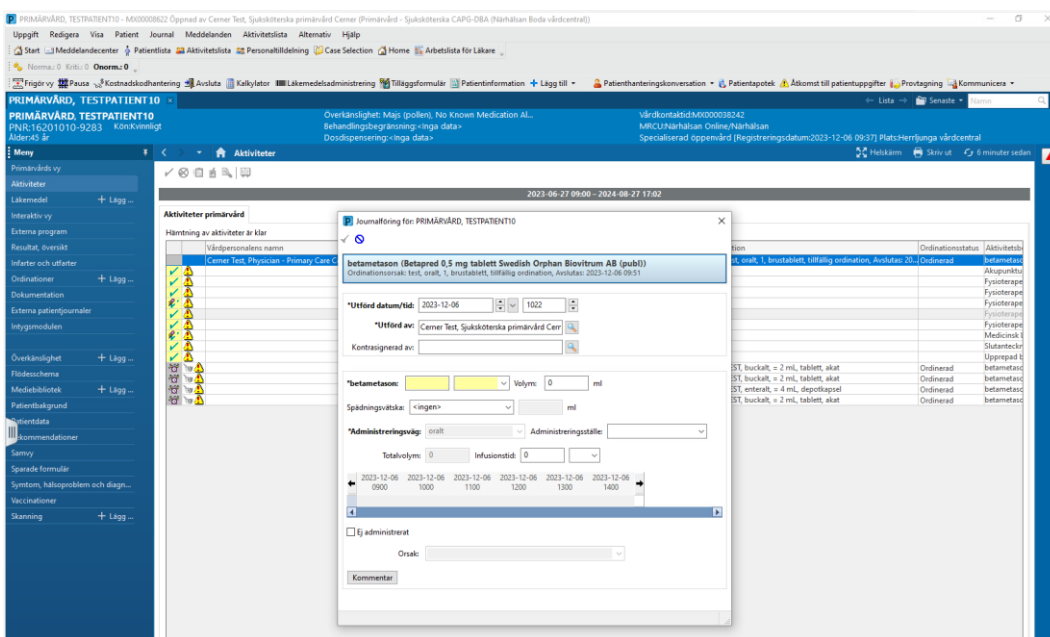

Figur 9. Journalföring (läkemedelsadministrering) visas i ett nytt fönster.

13. Fyll i Obligatoriska fält, indikerade med fetstil och en stjärna (*) till vänster om fältet. Notera att ikonen Signera är grå tills obligatorisk information är ifyllt.

14. Signera genom att klicka på Signera, den gröna bocken längst upp till vänster.

Journalföring för: PRIMÄRVÅRD, TESTPATIENT10

betametason (Betapred 0,5 mg tablett Swedish Orphan Biovitrum AB (publ))
 Ordinationsorsak: test, oralt, 1, brustablett, tillfällig ordination, Avslutas: 2023-12-06 09:51

*Utförd datum/tid: 2023-12-06 1022

*Utförd av: Cerner Test, Sjuksköterska primärvård Cerr

Kontrasignerad av:

*betametason: 0,5 mg Volym: 0 ml

Spädningsvätska: <ingen> ml

*Administreringsväg: oralt Administreringsställe:

Totalvolym: 0 Infusionstid: 0

2023-12-06 0900 2023-12-06 1000 2023-12-06 1100 2023-12-06 1200 2023-12-06 1300 2023-12-06 1400

Ej administrerat

Orsak:

Kommentar

Figur 10. Journalföring (läkemedelsadministrering) och signering.

- Återgå till **Aktivitetslistan** för enskild patient och säkerställ att Aktiviteten för läkemedlet har status Slutförd och indikeras med ikonen Slutförd, en grön bock.

PRIMÄRVÅRD, TESTPATIENT10 - MX00008622 Öppnad av Cerner Test, Sjuksköterska primärvård Cerner (Primärvård - Sjuksköterska CAPG-DBA (Närhälsan Boda vårdcentral))

PRIMÄRVÅRD, TESTPATIENT10
 PNR:16201010-9283 Konkurrent
 Ålder:43 år

Överkänslighet: Majj (pollen); No Known Medication AL...
 Behandlingsbegränsning - Inga data
 Dosisdispensering - Inga data

Vårdkontaktid:MX000038242
 MRCL/Närhälsan Online/Närhälsan
 Specialiserad öppenvård (Registreringsdatum:2023-12-06 09:37) Plats:Steinunga vårdcentral

2023-06-27 09:00 - 2024-08-27 17:02

Uppgift	Vårdpersonens namn	Ordinationsnamn	Aktivitetsstatus	Ordinationsinformation	Ordinationsstatus	Aktivitetsbetyg
<input checked="" type="checkbox"/>	Cerner Test, Physician - Primary Care Cerner	betametason (Betapred 0,5 mg tablett Swedish Orphan Biovitrum AB (publ))	Slutförd	Ordinationsorsak: test, oralt, 1, brustablett, tillfällig ordination, Avslutas: 20, Slutförd	betametason	

Figur 11. Aktivitetslista med slutförd läkemedelsaktivitet. **1:** Aktivitetslista. **2:** Slutförd-ikon. **3:** Aktivitetsstatus: Slutförd.