

LATHUND – Registrera Jourbesök

Registrera Jourbesök i Akutliggaren (**Powerchart**) och slutför betalning i den **Patientadministrativa modulen Revenue Cycle**.

1. I Akutliggaren jourbesök (**Powerchart**) Klicka på den blåa gubben och välj Jourbesök

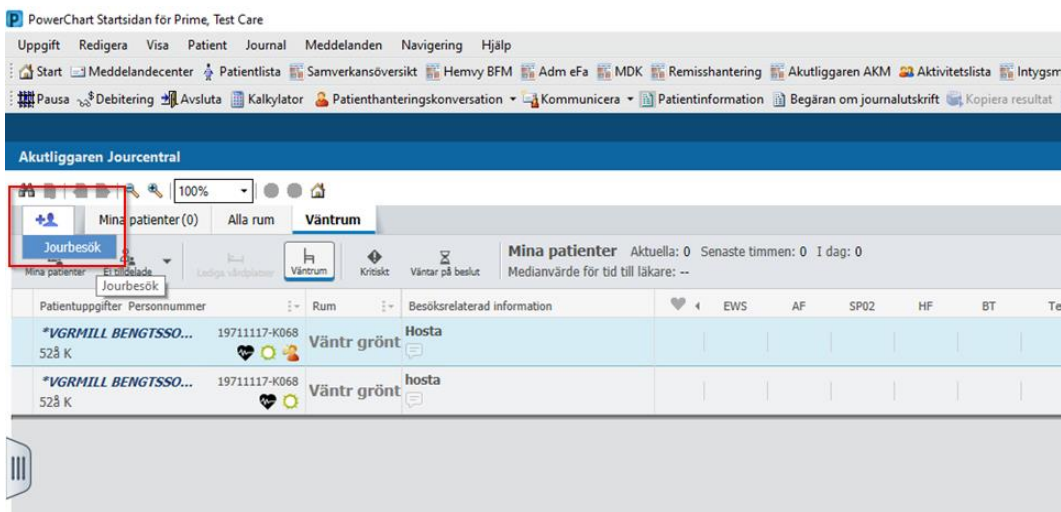

Figur 1. Jourbesök

2. Sök upp patienten och klicka sedan på Lägg till vårdhändelse.

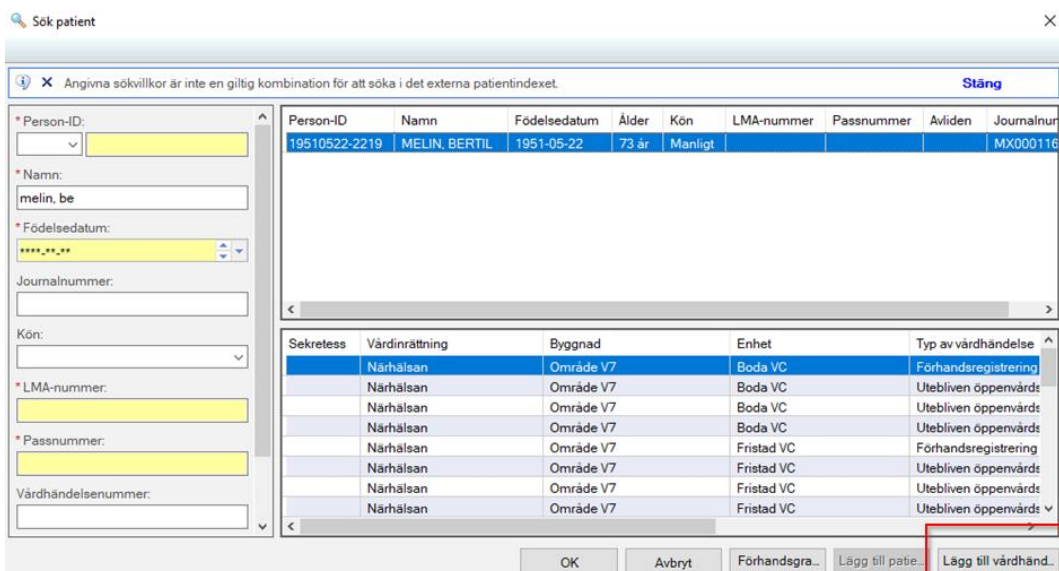

Figur 2. Lägg till vårdhändelse

3. Fyll i dem obligatoriska fälten i vårdhändelsekonversationen.

- Tänk på att **kontakttyp** ska vara: *Akut- och jourmottagningsbesök*, för att det ska bli rätt avgift i kassan.

Å Jourbesök

MELIN, BERTIL Personnr.: 19510522-2219 Manligt Födelsedatum: 1951-05-22 73 years Journalnummer: MX00011666

Lägg till vårdhändelse: Jourbesök

Vårdhändelse | Relationer | Ekonomi | Patientavgift

Registreringsvy
Jourbesök

Information

Vårdrättning: Närhälsan Byggnad: Område V7 Enhet: Borås jourcentral Level 5 STR: Borås jourcentral

Oversiktsvy: Jourcentral Borås Tracking Group

MRCU: Borås jourcentral/Närhälsan Planerad/Oplanerad: Oplanerad vård

Typ av vårdhändelse: Jourbesök Vårdhändelsenummer: MX Utförarplats: Mottagning

Identifikation

Identifikationssätt: [dropdown] Kommentar: [text area]

Undanhåll upplysningar?: [dropdown]

Vårdhändelseinformation

Administrativ vårdnivå: P - Primärvård

MVO: PV Jourverksamhet Sörsak vid registrering: [dropdown]

Kontakttyp: Akut- och jourmottagningsbesök Kontaktform: Enskilt besök Typ av vård: Sjukvård

Övrig information

Isolering: [dropdown]

Figur 3. Kontakttyp

Övrig information

Isolering: [dropdown]

Resurser

Yrkeskategori: [dropdown]

Registreringsuppgifter

Ankomsttid: [dropdown] Registreringsdatum: 2024-11-13 13:30

Utskrivning

Figur 4. Yrkeskategori och ankomsttid

4. Spara och stäng
5. **Öppna den patientadministrativa modulen Revenue Cycle.** Vid inloggning uppmanas man att ange en platsgrupp. Det behöver man inte göra.
6. Klicka på **Tillämpa och stäng** eller **avbryt** för att komma vidare.

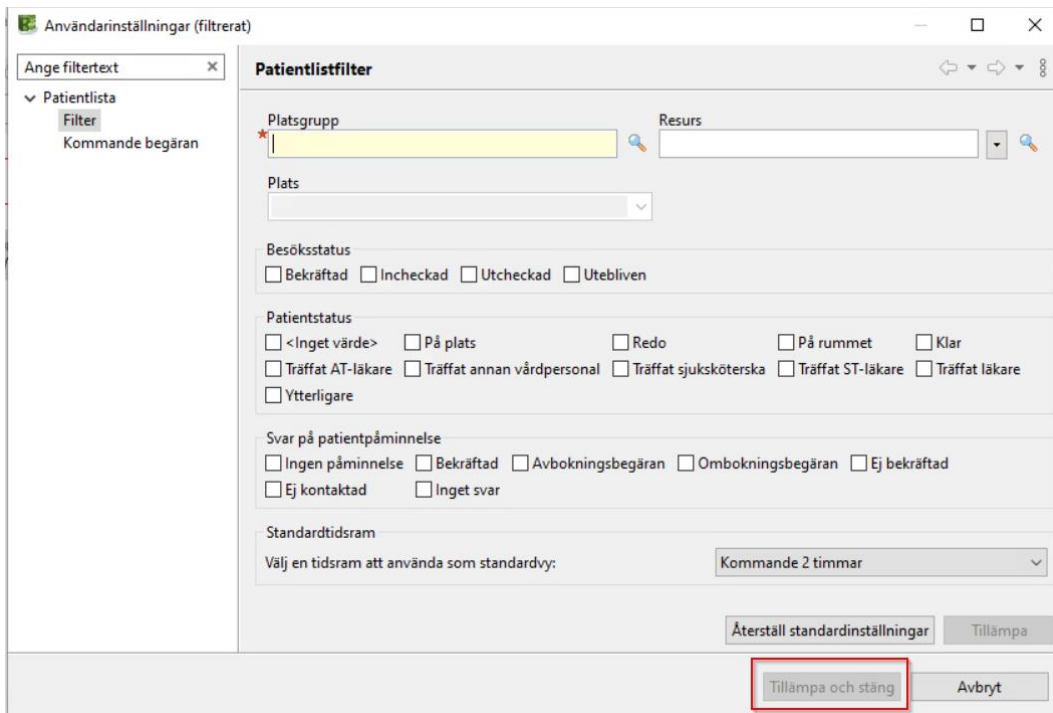

Figur 5. Tillämpa och stäng

7. Gå till 1. Köer → 2. Arbetsköer → 3. Ofullständiga öppenvårdsregistreringar → 4. Välj Vårdinrättning och Enhet, Klicka sedan på Sök

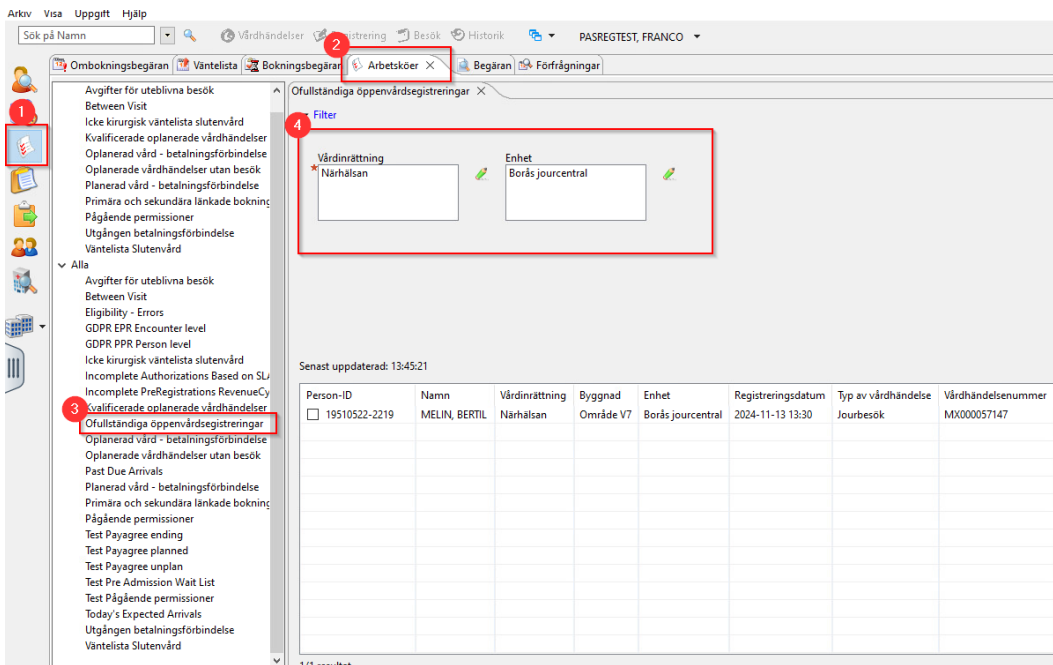

Figur 6. 1: Köer 2: Arbetsköer 3: Ofullständiga öppenvårdsregistreringar 4: Vårdinrättning

8. Högerklicka på vårdhändelsen och välj Öppna vyn Vårdhändelser

Senast uppdaterad: 13:45:21

Person-ID	Namn	Vårdinrättning	Byggnad	Enhet	Registreringsdatum	Typ av vårdhändelse	Vårdhändelsenummer	Typ av vårdhändelse öppenvård	Admin vårdhändelsenummer
<input type="checkbox"/> 19510522-2219	MELIN, BERTIL	Närhälsan	Område V7	Borås jourcentral	2024-11-13 13:30				

- Lägg till vårdhändelse >
- Ändra patient >
- Ändra vårdhändelse >
- Öppna vyn Registrering
- Öppna vyn Vårdhändelser**
- Saldo och historik för betalningar i kassa

Figur 7. Öppna vyn vårdhändelser

9. När vårdhändelsen öppnat sig kontrollera att rätt konversation är vald.

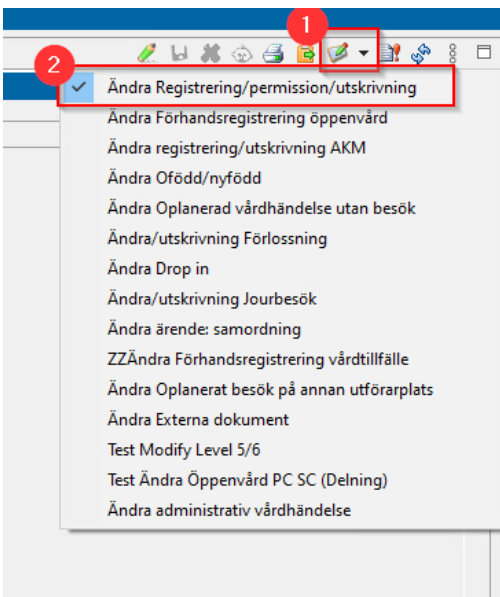

Figur 8. **1:** Ändra **2:** Ändra Registrering/permission/utskrivning

10. När du valt rätt konversation kontrollera att registreringen är korrekt. Ser det korrekt ut och Kontaktypen är **Akut- och jourmottagningsbesök** kan man gå vidare med att öppna kassan.

- Om något inte stämmer går det att redigera informationen genom att klicka på den gröna pennan.

Arkiv Visa Uppgift Hjälp

Sök på Namn

Vårdhändelser Registrering Besök Historik MELIN, BERTIL

MELIN, BERTIL Personnr.: 19510522-2219 Manligt Födelsedatum: 1951-05-22

Vårdhändelser Vårdhändelseinformation Patientärenden Korrespondens

Vårdhändelse: MX000057147, 2024-11-13 13:30

Vårdhändelse Relationer Ekonomi Permission Patientavgift

Typ av vårdhändelse Jourbesök Vårdhändelsenummer MX000057147 Utförarplats Mottagning

Identifikation

Identifikationssätt Godkänd legitimation Kommentar

Sekretessnivå Undanhåll upplysningar? Nej

Vårdhändelseinformation

Administrativ vårdnivå P - Primärvård

Betalningsförbindelse

Besöksorsak Lathund

Länkad vårdhändelse

Tolkbehov Nej

Kontakttyp Akut- och jourmottagningsbesök Kontaktform Enskilt besök Typ av vård Sjukvård

Resurser

MRU/ansvarig resurs Yrkeskategori

Figur 9. Vårdhändelseinformation

11. Öppna kassan

Arkiv Visa Uppgift Hjälp

Sök på Namn

Vårdhändelser Registrering Besök Historik MELIN, BERTIL

MELIN, BERTIL Personnr.: 19510522-2219 Födelsedatum: 1951-05-22

Vårdhändelser Vårdhändelseinformation Patientärenden Korrespondens

Vårdhändelse: MX000057147, 2024-11-13 13:30

Vårdhändelse Relationer Ekonomi Permission Patientavgift

Typ av vårdhändelse Jourbesök Vårdhändelsenummer MX000057147 Utförarplats Mottagning

Identifikation

Identifikationssätt Godkänd legitimation Kommentar

Sekretessnivå Undanhåll upplysningar? Nei

MENY:

- Bilder
- Kassa**
- Kommande besök
- Korrespondens
- MRCU/Admit Type Event
- Patientärenden
- Vårdhändelseinformation
- Vårdhändelser

Figur 10. Kassa

12. Slutför betalningen i kassan. Jourbesök kommer att matchas med rätt produkt.

MELIN, BERTIL
Personnr.: 19510522-2219
Manligt
Födelsedatum: 1951-05-22
73 år

Vårdhändelser
Vårdhändelseinformation
Patientärenden
Korrespondens
Kassa

✔
Frikort uppnatt

Period: 2024-10-29 - 2025-10-28

Frikort fr.o.m.: 2024-11-05

Kostnad

Produkt	Antal	Pris	varav MOMS	eFrikortsgrundande
<input type="checkbox"/> Besök Jourcentral	-	300,00	0,00	Ja
eFrikort		-300,00		

+ Lägg till produkt
🗑️ Ta bort

Betalning

Betalningshistorik

Patientavgift: 0,00 SEK

Registrera

Figur 11. Kassa