

# Utbildning Millennium

## Förregistrering ofödd/nyfödd

1. För att förregistrera ofödd/nyfödd, klicka på den blå pilen i Översiktstavlan för att markera patientjournalen.

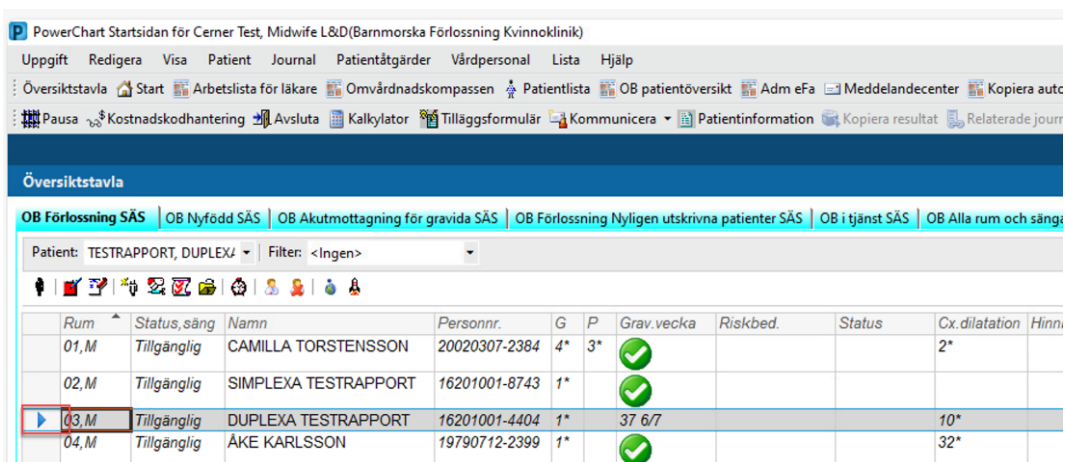

PowerChart Startsidan för Cerner Test, Midwife L&D(Barnmorska Förlossning Kvinnoklinik)

Uppgift Redigera Visa Patient Journal Patienttåtgärder Vårdpersonal Lista Hjälp

Översiktstavla Start Arbetslista för läkare Omvårdnadskompassen Patientlista OB patientöversikt Adm eFa Meddelandecenter Kopiera autc

Pausa Kostnadskodhantering Avsluta Kalkylator Tilläggsformulär Kommunicera Patientinformation Kopiera resultat Relaterade jour

Översiktstavla

OB Förlossning SÅS | OB Nyfödd SÅS | OB Akutmottagning för gravida SÅS | OB Förlossning Nyligen utskrivna patienter SÅS | OB i tjänst SÅS | OB Alla rum och säng

Patient: TESTRAPPORT, DUPLEX | Filter: <Ingen>

Rum	Status, säng	Namn	Personnr.	G	P	Grav.vecka	Riskbed.	Status	Cx. dilatation	Hinn
01,M	Tillgänglig	CAMILLA TORSTENSSON	20020307-2384	4*	3*	✓			2*	
02,M	Tillgänglig	SIMPLEXA TESTRAPPORT	16201001-8743	1*		✓				
03,M	Tillgänglig	DUPLEXA TESTRAPPORT	16201001-4404	1*		37 6/7			10*	
04,M	Tillgänglig	ÅKE KARLSSON	19790712-2399	1*		✓			32*	

Figur 1. Blå pil på patientens rad.

2. Klicka på ikonen Ofödd/nyfödd patient.

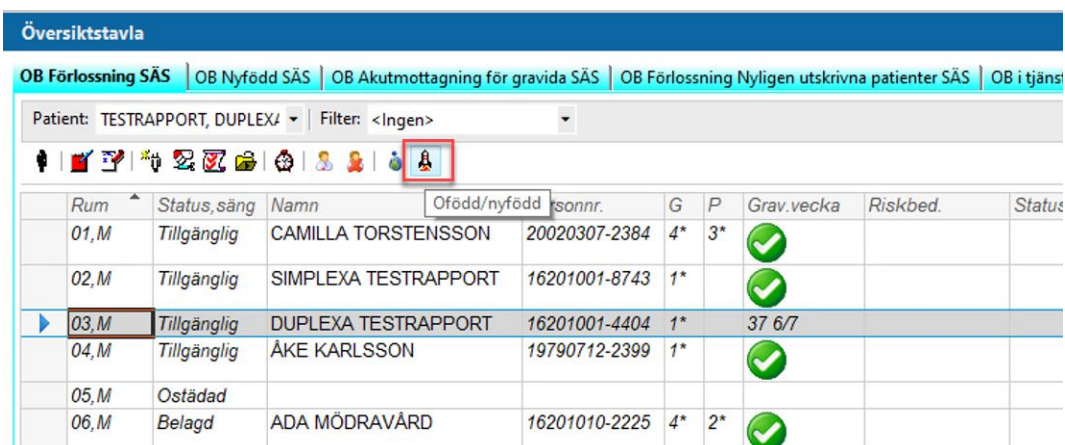

Översiktstavla

OB Förlossning SÅS | OB Nyfödd SÅS | OB Akutmottagning för gravida SÅS | OB Förlossning Nyligen utskrivna patienter SÅS | OB i tjänst SÅS

Patient: TESTRAPPORT, DUPLEX | Filter: <Ingen>

Rum	Status, säng	Namn	Ofödd/nyfödd	Personnr.	G	P	Grav.vecka	Riskbed.	Status
01,M	Tillgänglig	CAMILLA TORSTENSSON		20020307-2384	4*	3*	✓		
02,M	Tillgänglig	SIMPLEXA TESTRAPPORT		16201001-8743	1*		✓		
03,M	Tillgänglig	DUPLEXA TESTRAPPORT		16201001-4404	1*		37 6/7		
04,M	Tillgänglig	ÅKE KARLSSON		19790712-2399	1*		✓		
05,M	Ostädad								
06,M	Belagd	ADA MÖDRAVÅRD		16201010-2225	4*	2*	✓		

Figur 2. Ikonen Ofödd/nyfödd.

3. Ett nytt fönster öppnas. Dokumentera alla obligatoriska fält och klicka på Spara och fortsätt.

Ofödd/nyfödd

Uppgifter om mamman

Nuvarande namn: MÖDRAVÅRD, MILOUNA Journalnummer: MX00010261 Hemtelefon:  
Önskat språk: Födelsedatum: 1996-11-11 Person-ID: 16201012-1400 Mobiltelefon:

Lägg till patient: Ofödd/nyfödd patient

Patient Relationer

Registreringsvy  
Ofödd/nyfödd patient

Registrera ofödd/nyfödd  
Reg inför födelse

Information  
Vårdrättning  
Södra Älvsborgs Sjukhus

Basuppgifter  
Antal barn  
Efternamn: MÖDRAVÅRD Förnamn: MILOUNABARN

Avregistrering

Folkbokföringsadress  
Adressuppgifter

Särskild postadress  
Adressuppgifter

Tillfällig adress

Tillbaka Spara och lägg till filer **Spara och fortsätt** Avbryt

Figur 3. Spara och fortsätt.

4. För att visa att fosterjournalen är skapad, navigera till översiktstavlans. Markera patienten och navigera till kolumnen Information.

Översiktstava

OB Förlösning SAS | OB Nyfödd SAS | OB Förlösning Nyligen utskrivna patienter SAS | OB i tjänst SAS | OB Förregistrerade barn SAS | OB Beläggning SAS

Patient: MÖDRAVÅRD, MILOUNA Filter: <Ingen>

Rum	Säng	Namn	Personnr.	G	P	V+D	Riskbed	Status	Cx	Vattenavgång/Färg	Aktiviteter	Att göra	Information	GBS	Lab	Läk
02, M	Belagd	MATERNITY1 REGTEST	99999999-1111	1*		✓		Kejsarsnitt								
03, M	Belagd	LILITH VILJASSON	19301101-6981	2*	1*	✓				2024-04-29 15:54*					1/0	
04, M	Tillgänglig															
05, M	Belagd	MILOUNA MÖDRAVÅRD	16201012-1400	2*	1*	39 0/7										
06, M	Belagd	TESTPATIENT 6 PAS REG	16201010-9240	2*	1*	✓				2024-05-15 15:00*						
07, M	Belagd	MARIE MÖDRAVÅRD	16200105-8260	2*	1*	42 5/7			4*						1/0	
08, M	Upptagen															
09, M	Belagd	TESTPATIENT11 PAS REG	16201010-9245													
10, M	Belagd	TESTPATIENTMILOU INT	16201010-9439	1*	0*	✓			5*							2
11, M	Belagd	DIAB3 MÖDRAVÅRD	16201010-9538	4*	1*	✓										

Figur 4. Kolumn Information.

5. Högerklicka i kolumnen Information. Fönster för Händelser öppnas. Klicka på Nyfödd förreg och klicka sedan på Verkställ och OK.

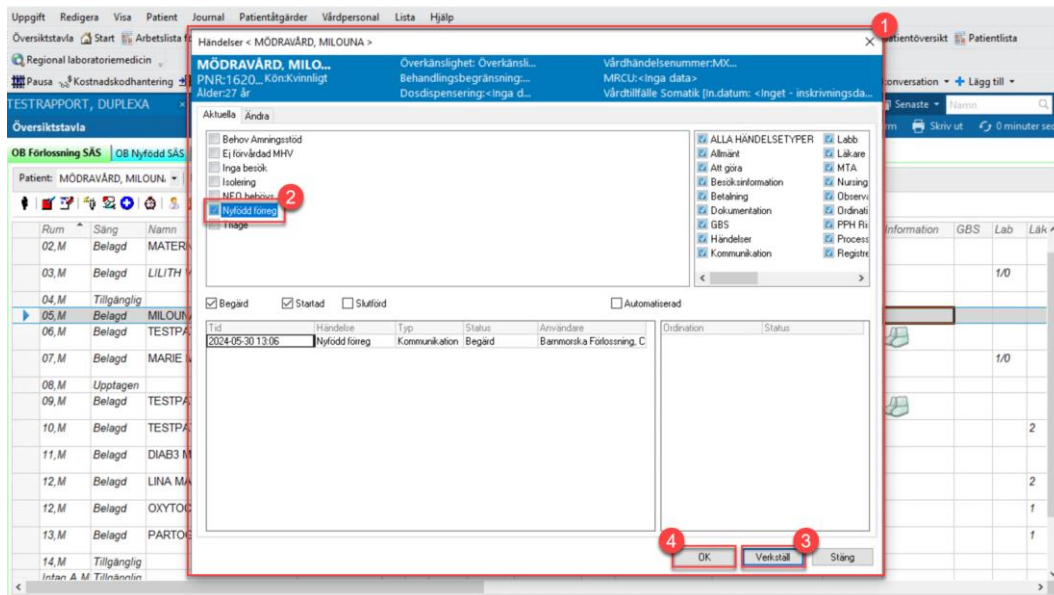

Figur 4. 1: Fönstret Händelser. 2: Nyfödd förreg. 3: Verkställ. 4: Ok.

6. Ikonen med tofflor visas under kolumnen Infomration på översiktstavlan för att markera att förregistreringen är fullförd.

Rum	Säng	Namn	Personnr.	G	P	V+D	Riskbed.	Status	Cx	Vattenavgång/Färg	Aktiviteter	Att göra	Information	GBS	Lab	Läk
02, M	Belagd	MATERNITY1 REGTEST	99999999-1111	1*		✓		Kejsarsnitt								
03, M	Belagd	LILITH VILJASSON	19301101-6981	2*	1*	✓				2024-04-29 15:54*					1/0	
04, M	Tillgänglig															
05, M	Belagd	MILOUNA MÖDRAVÄRD	16201012-1400	2*	1*	39 0/7							☞			
06, M	Belagd	TESTPATIENT 6 PAS REG	16201010-9240	2*	1*	✓				2024-05-15 15:00*	☞		☞			
07, M	Belagd	MARIE MÖDRAVÄRD	16200105-8260	2*	1*	42 5/7			4*		+				1/0	
08, M	Upptagen															
09, M	Belagd	TESTPATIENT11 PAS REG	16201010-9245										☞			
10, M	Belagd	TESTPATIENTMILOU INT	16201010-9439	1*	0*	✓			5*		☞					2
11, M	Belagd	DIAB3 MÖDRAVÄRD	16201010-9538	4*	1*	✓					☞					

Figur 5. Ikonen med tofflor