

Utbildning Millennium

Granska automatiserad information från Milou

Vitalparametrar och CTG klassifikation är integrerat från **Milou** till **Millenium** för att förenkla och förbättra användarnas arbetsflöde. Integrerad information kan granskas **Interaktiv vy** i **Journalen PowerChart**.

CTG klassifikation antepartalt

Navigera till **Antenatal slutenvård** i Interaktiv vy.

1. Klicka på CTG Klassifikation antepartalt för att granska integrerad information från Milou.

The screenshot shows the Millennium software interface. At the top, there is a patient header with the name 'MÖDRAVÅRD, STILLY' and other patient information. Below the header, there is a navigation menu on the left side. The menu items include 'Öppenvård läkare', 'Graviditet ökat vårdbehov', 'Antenatal slutenvård', 'Förlossningsplanering', 'Fosterstatus', 'Hypertoni och preeklampsi', 'Fosterstatus', 'Fosterstatus', 'CTG klassifikation antepartalt', 'Cervixbedömning', 'Obstetisk blodning', 'Obstetisk anamnes', 'Läkarkontakt', 'Rapportering av vårdpersonal', 'Psykosocial', and 'Måttplanering'. The 'CTG klassifikation antepartalt' item is highlighted with a red box and the number 2. The main content area shows a table of CTG classifications. The table has columns for 'Resultat', 'Kommentar', 'Flagga', and 'Utförd av'. The table contains several rows of data, including 'CTG klassifikation, antepartalt >28+0', 'CTG klassifikation, barn A >28+0', 'CTG klassifikation, barn B >28+0', 'CTG klassifikation, barn C >28+0', 'CTG klassifikation, antepartalt 28+0 - 33+6', 'CTG klassifikation, barn A 28+0 - 33+6', 'CTG klassifikation, barn B 28+0 - 33+6', 'CTG klassifikation, barn C 28+0 - 33+6', 'CTG klassifikation, antepartalt >34+0', 'CTG klassifikation, barn A >34+0', 'CTG klassifikation, barn B >34+0', and 'CTG klassifikation, barn C >34+0'. The 'CTG klassifikation, antepartalt >34+0' row is highlighted with a red box and the number 3. The 'CTG klassifikation, antepartalt >28+0' row is also highlighted with a red box and the number 1. The 'CTG klassifikation, antepartalt >34+0' row is also highlighted with a red box and the number 2.

Figur 1. Öppna CTG klassifikation antepartalt. **1:** Antenatal slutenvård. **2:** CTG klassifikation antepartalt. **3:** CTG klassifikation antepartalt, tabell.

2. Klicka på Vitalparametrar för att granska integrerad information från Milou.

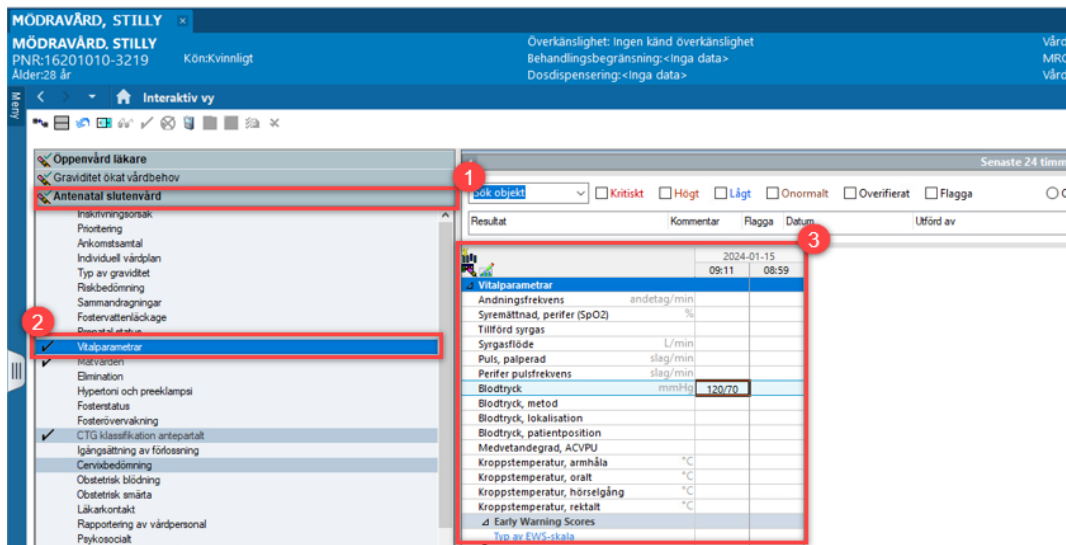

Figur 2. Öppna Vitalparametrar. **1:** Antenatal slutenvård. **2:** Vitalparametrar. **3:** Vitalparametrar, tabell.

CTG klassifikation Intrapartalt

Navigera till Förlossning i Interaktiv vy.

3. Klicka på CTG Klassifikation intrapartalt för att granska integrerad information från Milou.

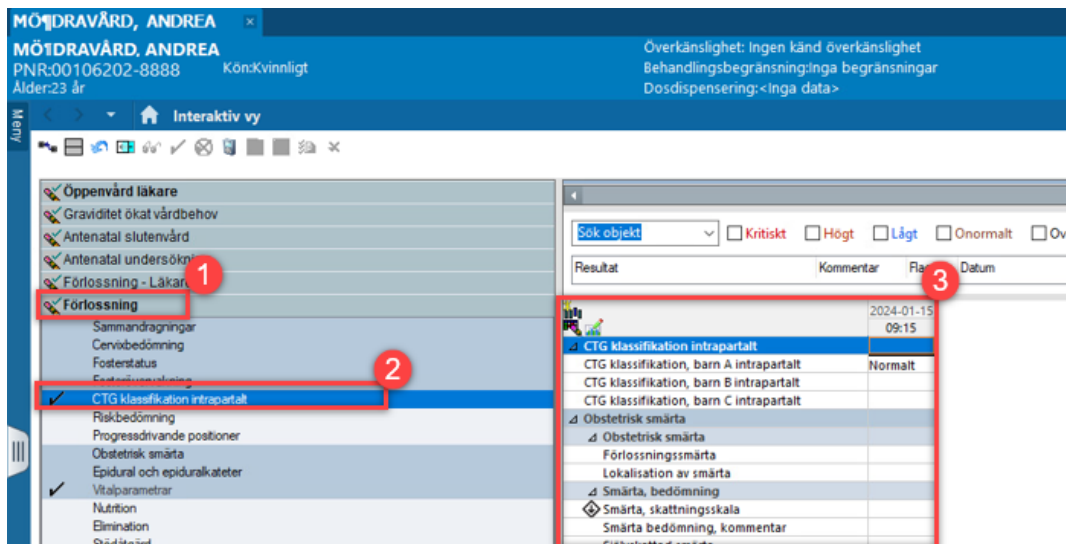

Figur 3. Öppna CTG klassifikation intrapartalt. **1:** Förlossning. **2:** CTG klassifikation intrapartalt. **3:** CTG klassifikation intrapartalt, tabell.

4. Klicka på **Vitalparametrar** för att granska integrerad information från **Milou**.

MÖTDRÄVÅRD, ANDREA - MX0008868 Öppnad av Cerner, Physician Obstetrician (Läkare - Obstetiker CAPG-DBA (Kvinnoklinik))

Uppgift Redigera Visa Patient Journal Meddelanden Alternativ Dokumentation Ordinationer Hjälp

Start Arbetslista för läkare Meddelandecenter MDK Patientlista MyExperience Samverkansöversikt Kopiera autotext Remisshantering Översiktstavla

MÖTDRÄVÅRD, ANDREA Överkänslighet: Ingen känd överkänslighet
Behandlingsbegränsning:inga begränsningar
Doseddispensering:<inga data>

PNR:00106202-8888 Kön:Kvinnligt
Ålder:23 år

Interaktiv vy

Oppenvård läkare

- Graviditet ökat vårdbehov
- Antenatal slutenvård
- Antenatal undersökning
- Förlossning - Läkare
- Förlossning**
- Sammandragningar
- Cervixbedömning
- Fosterstatus
- Fosterövervakning
- CTG klassifikation intrapartalt
- Risikbedömning
- Progressdrivande positioner
- Obstetrisk smärta
- Fosterledningsmekanismer
- Vitalparametrar**
- Intoxikation
- Elimination
- Stödlägg
- IV Drips
- Skälprov
- Åtgärd i samband med framförande
- Placentaavgång

Sök objekt Kritiskt Högt Lågt Onormalt Överfierat

Resultat Kommentar Flagga Datum Utförd

		2024-01-15 09:15
Vitalparametrar		
Andningsfrekvens	andetag/min	
Syremättnad, perifer (SpO2)	%	
Tillförd syrgas		
Syrgasflöde	L/min	
Puls, palperad	slag/min	
Perifer pulsfrekvens	slag/min	
Blodtryck	mmHg	120/80
Blodtryck, metod		
Blodtryck, lokalisation		
Blodtryck, patientposition		
Medvetandegrad, ACVPU		
Kroppstemperatur, armhåla	°C	
Kroppstemperatur, oralt	°C	
Kroppstemperatur, hörselgång	°C	
Kroppstemperatur, rektalt	°C	

Figur 4. Öppna Vitalparametrar. **1:** Förlossning. **2:** Vitalparametrar. **3:** Vitalparametrar, tabell.