

# LATHUND - Traumadokumentation

1. Öppna traumadokumentationen via högerklicksmenyn eller blå menyn.
2. Klicka på Larmdetaljer för att dokumentera larmdetaljer.

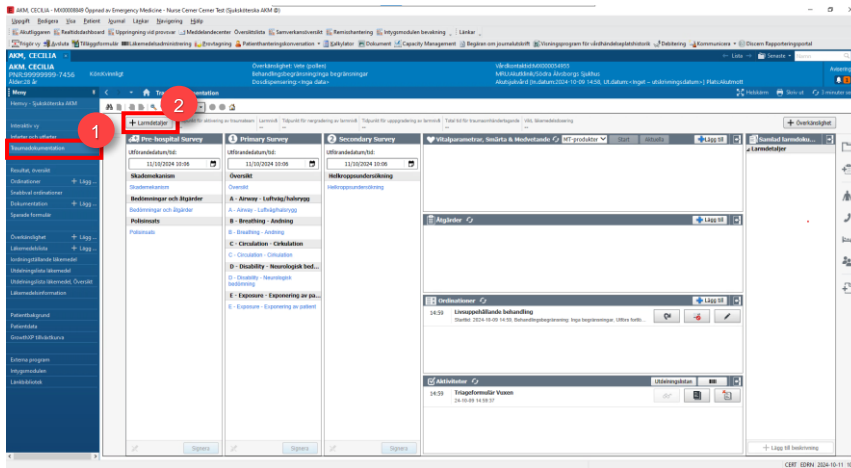

Figur 1. **1:** Öppna traumadokumentation **2:** Klicka på larmdetaljer.

3. Alla fält är inte relevanta från start utan kan kompletteras senare.

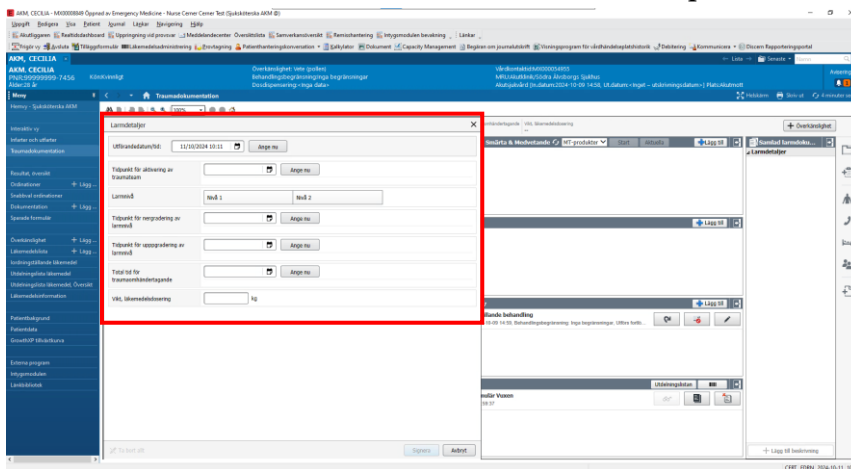

Figur 2. Fönster med inställningar för larm.

4. Nytt fönster. I den högra ikonlistan, klicka på ikonen  för att dokumentera närvarande personal.

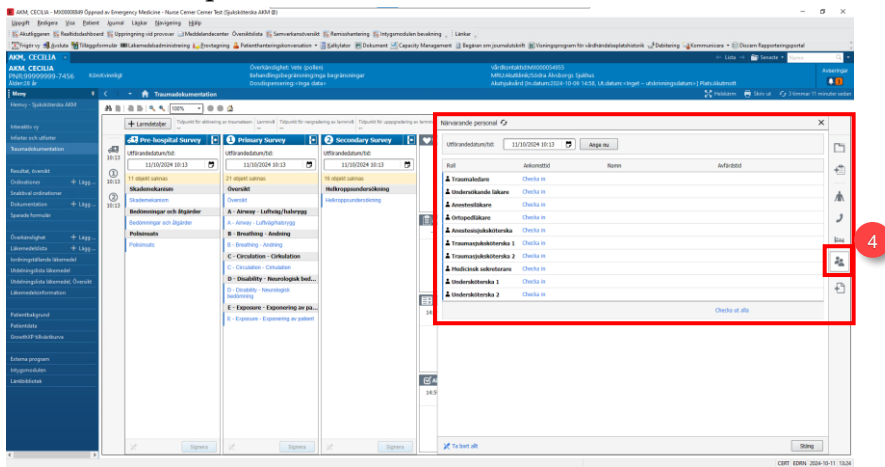

Figur 3. Närvarande personal .

5. Rutan för vitalparametrar visas.

6. Via rullistan MT-Produkter (medicintekniska produkter), klicka på val av medicinteknisk utrustning.

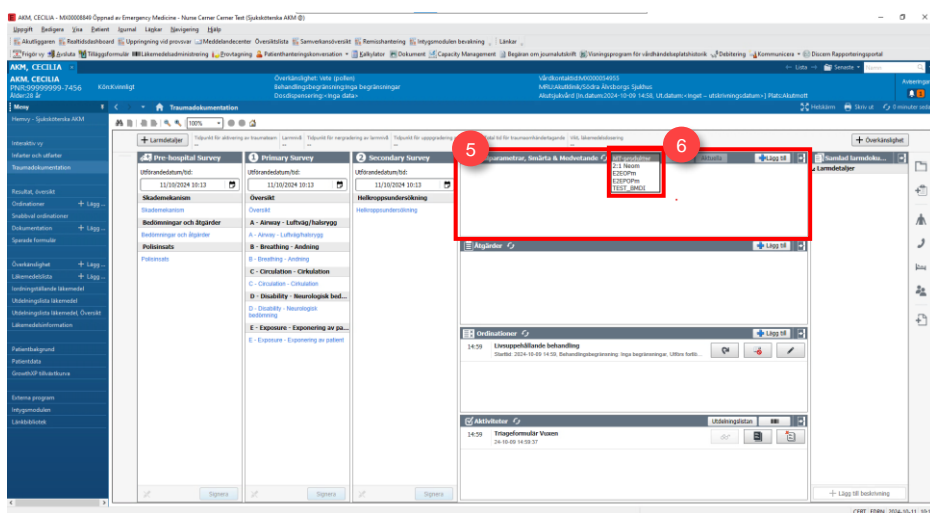

Figur 4. **5:** Rutan för vitalparametrar **6:** Rullistan MT-produkter.

7. Klicka på Start till höger om rullistan MT-Produkter för att starta insamling av information ifrån övervakningsutrustningen. Du kan när som helst välja att fånga den senaste uppsättningen mätvärden genom att klicka på Aktuella. Du kan sedan välja vilka du signerar som därmed blir en del av patientens journal.

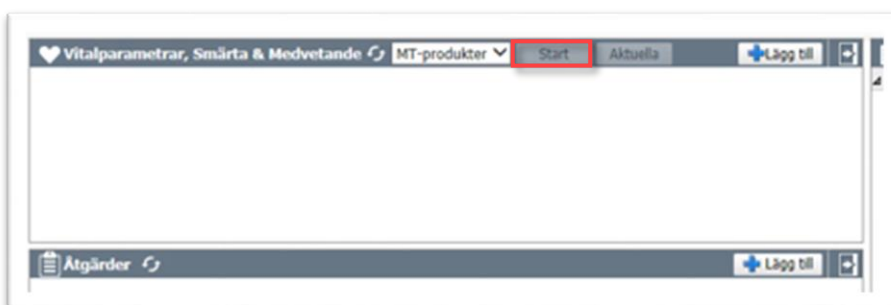

Figur 5. Starta i gång insamling.

8. Dokumentera uppgifter från ambulans under Pre-hospital Survey. Signera för att lägga till informationen i den samlade larmdokumentationen.

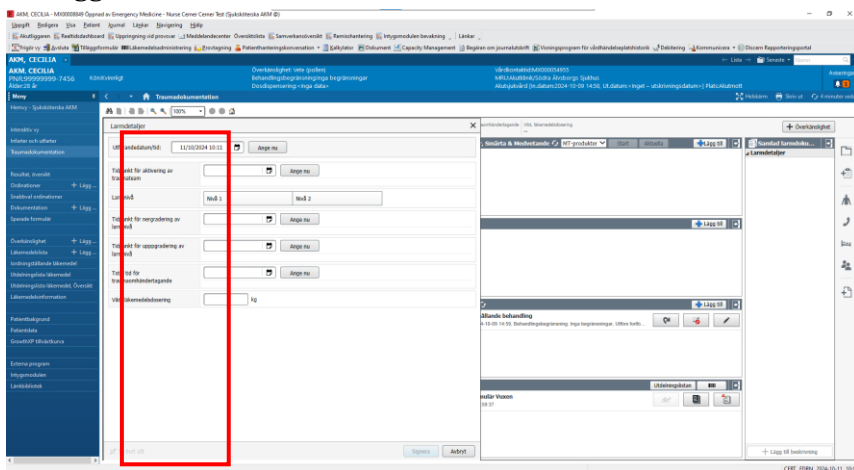

Figur 6. Pre-hospital Survey.

9. Dokumentera nya interventioner genom att klicka på "Lägg till" i rutan "Åtgärder".

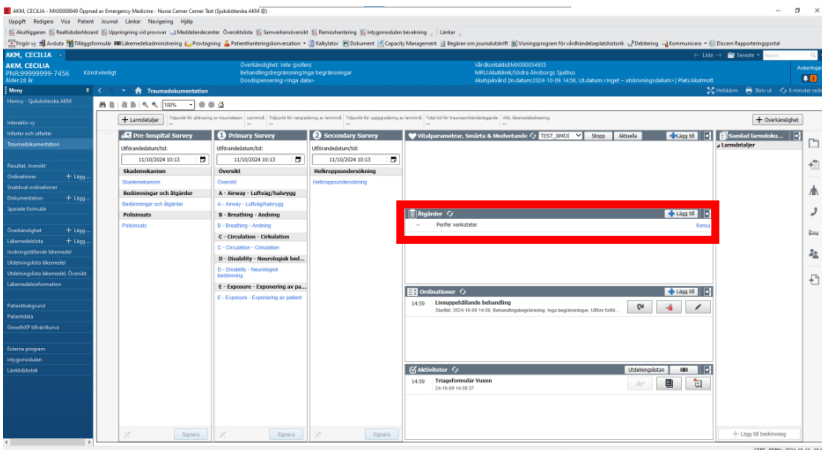

Figur 7. Lägg till Åtgärd.

10. Dokumentationen görs i två steg där man i första läget kan nöja sig med mindre information för att i ett senare skede komplettera.

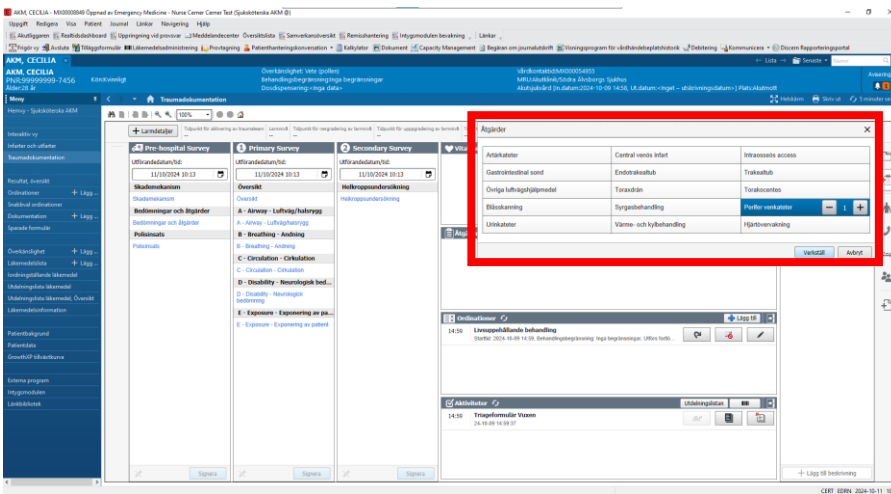

Figur 8. Addera åtgärd och verkställ.

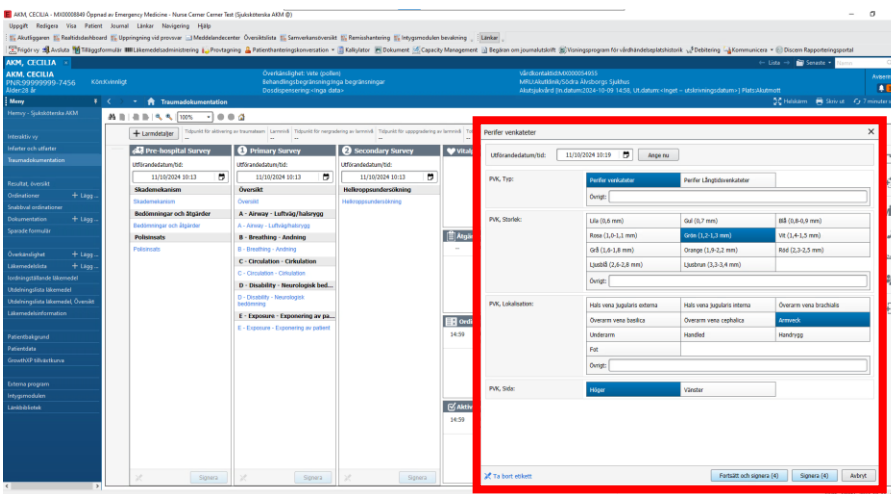

Figur 9. Perifer venkateter.

## 11. Lägg nödvändiga ordinationer genom att klicka på "Lägg till" rutan "Ordinationer".

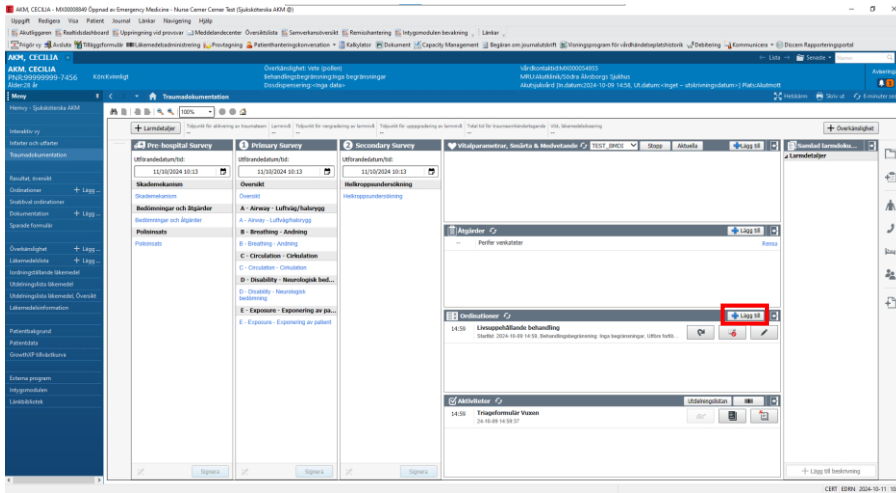

Figur 10. Lägg till Ordinationer.

## 12. Dokumentera administrering eller andra utförda aktiviteter genom att klicka på dokumentikonen i rutan "Aktiviteter". Idealt så är även sjuksköterskan inloggad i systemet och kan signera utförda åtgärder direkt i eget namn.

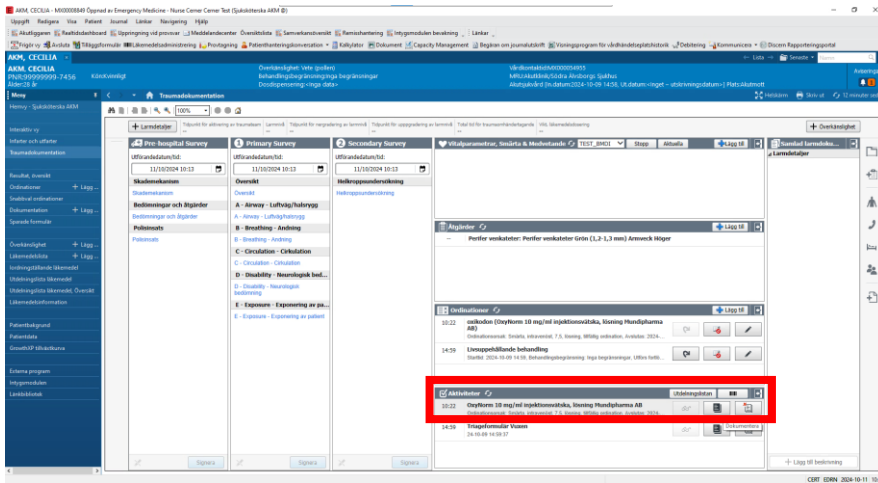

Figur 11. Dokumentikonen i rutan Aktiviteter.

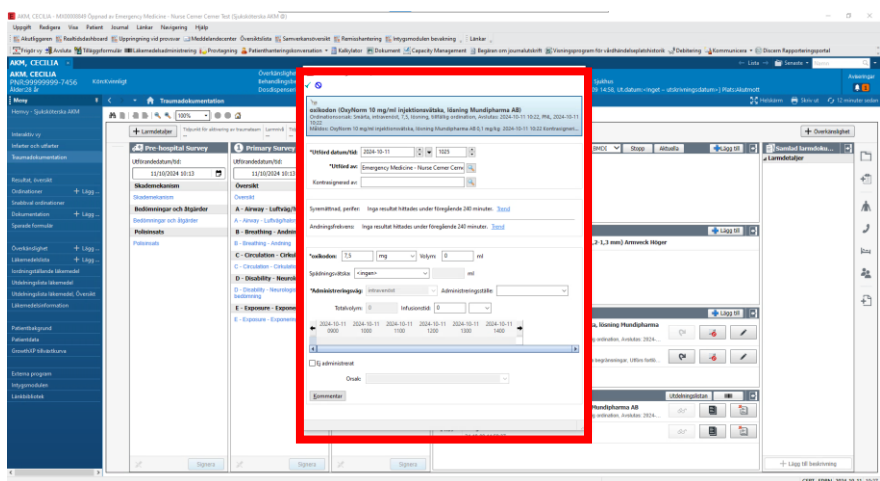

Figur 12. Signering av utförda aktiviteter.

13. Dokumentera "Primary survey". Signera för att lägga till informationen i den samlade larmdokumentationen.

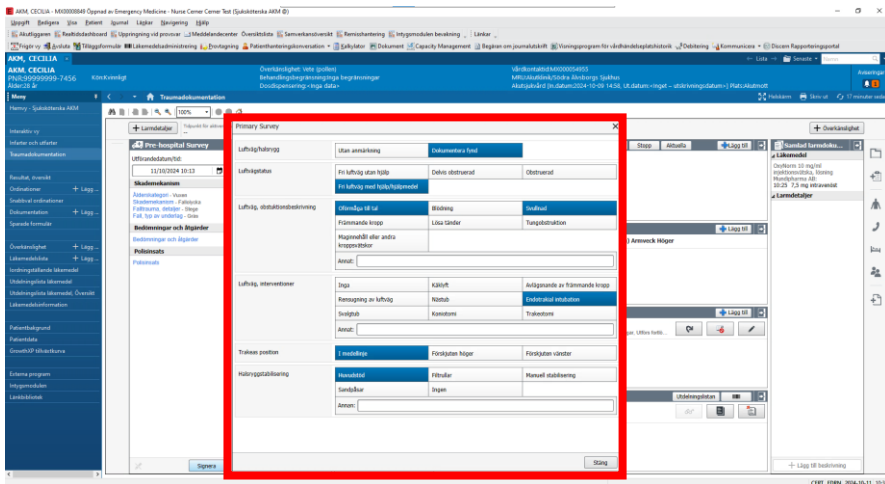

Figur 13. Dokumentering i "Primary Survey".

14. Notera skador i den anatomiska översikten.

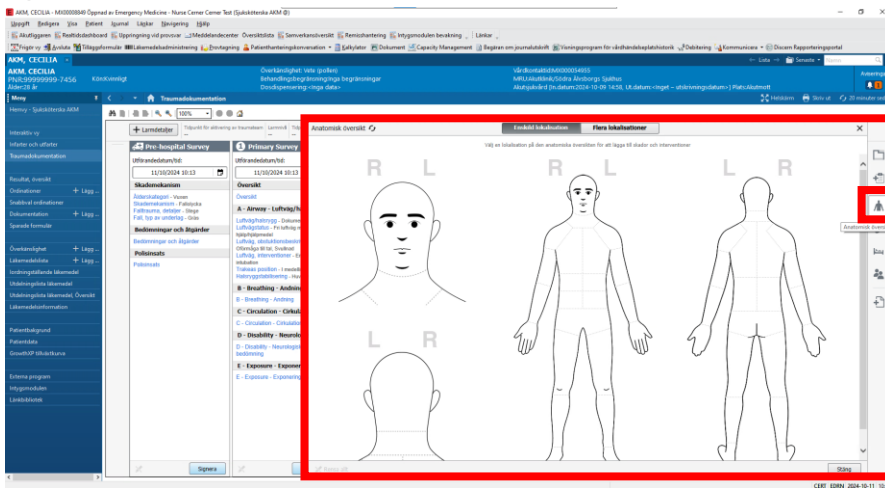

Figur 14. Anatomisk översikt.

## 15. Dokumentera "Secondary survey".

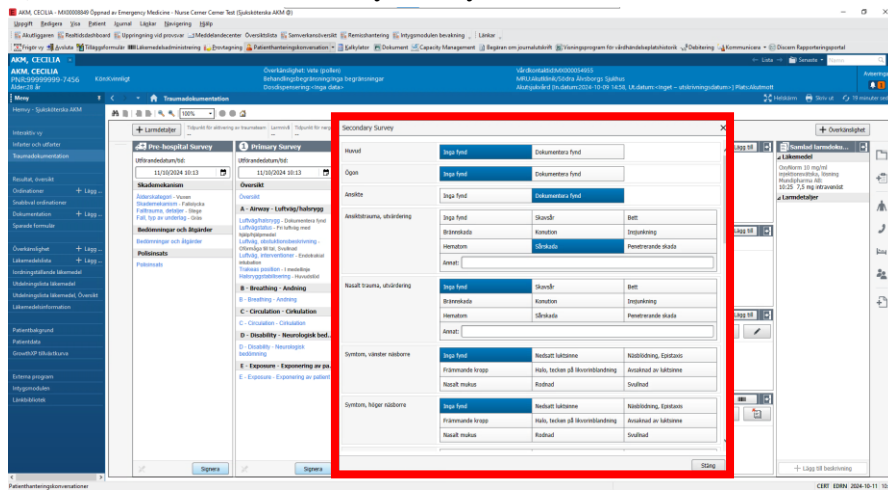

Figur 15. "Secondary Survey".

## 16. Under telefonikonen i listan till höger kan du dokumentera att kontakt tagits med konsulterande läkare.

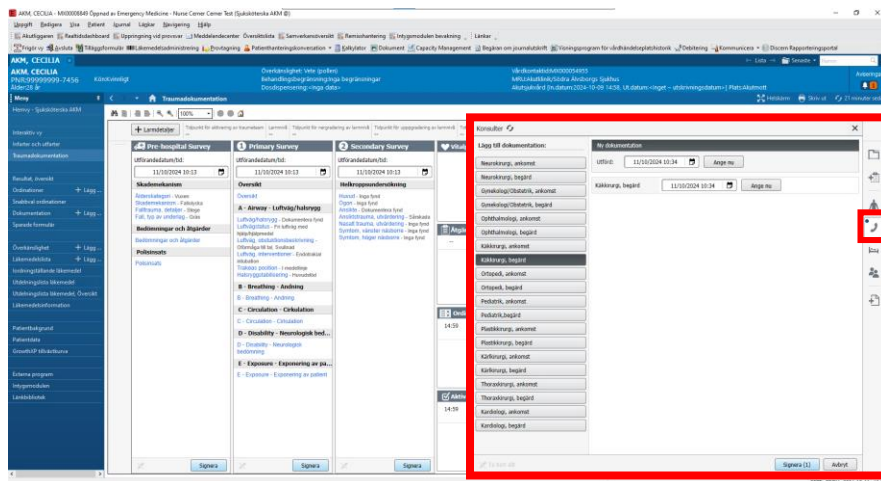

Figur 16. Telefonikonen.

17. Under sängikonen ”Patientspårning” i listan till höger dokumenterar du förflyttningar av patienten på sjukhuset.

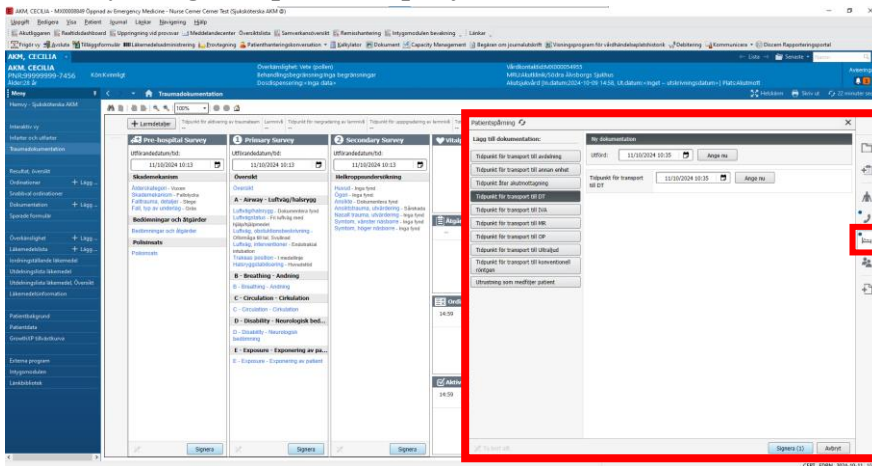

Figur 17. Sängikonen i ”Patientspårning”.

18. Traumaansvarig läkare går slutligen in traumakomponenten för att granska och signera den samlade dokumentationen.

19. Detta görs genom att klicka på ikonen föreställande ett dokument med ett plustecken längst ner i ikonlistan till höger och därefter välja "Signera".

20. Dokumentationen samlas nu i en anteckning som återfinns i dokumentationskomponenten.

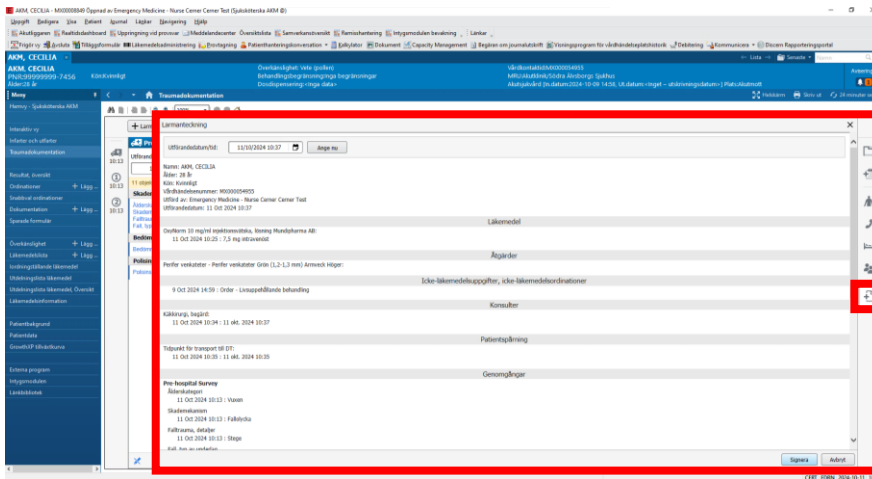

Figur 18. Ikon för signering av samlad dokumentation.