

LATHUND – Hantera könummer Q-matic

I Akutmodulen FirstNet.

1. Öppna Q-matic Köhanteraren via Start genom att klicka på mappen Applikationer webb och sedan på Q-matic.

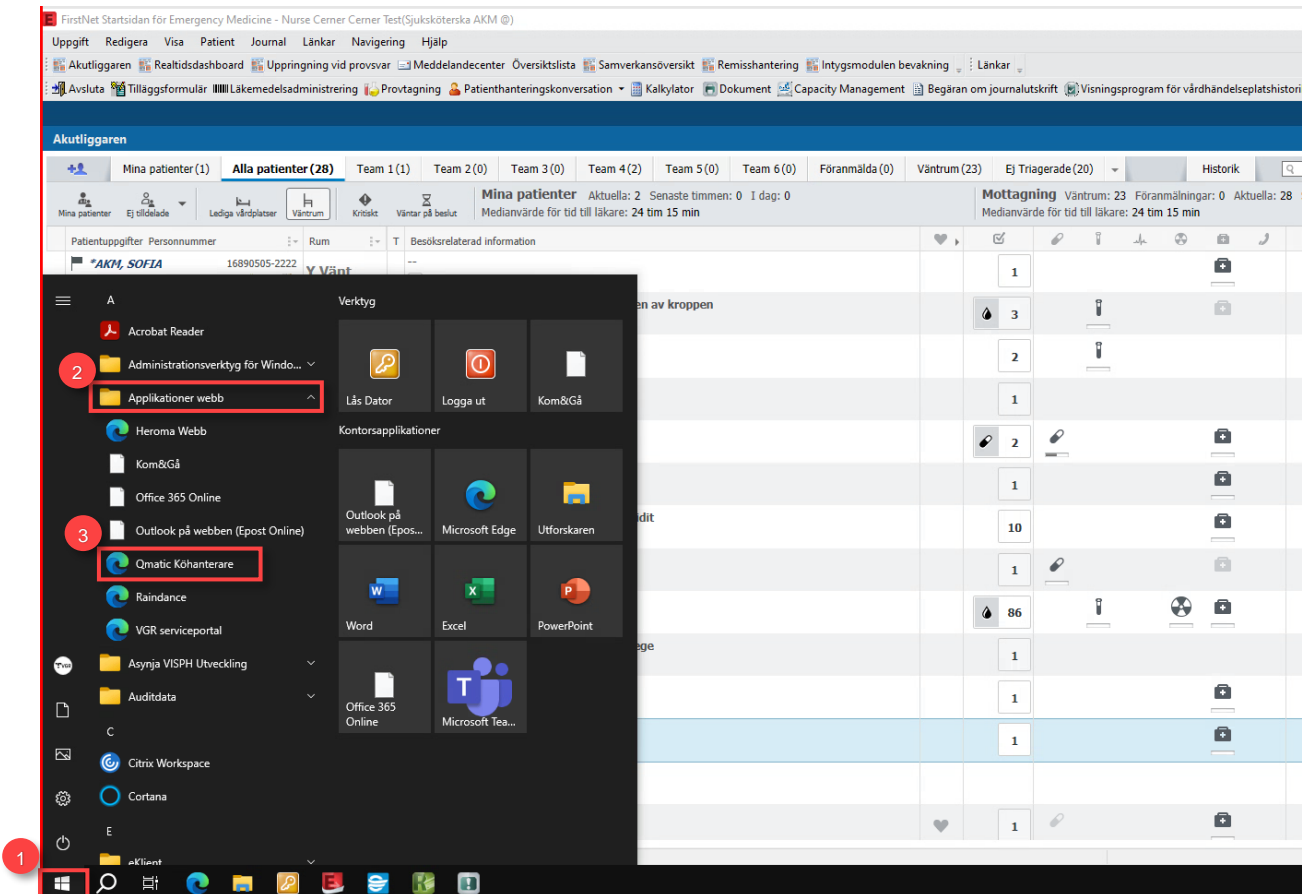

Figur 1. 1. Start. 2. Applikationer webb. 3. Q-matic köhanterare

2. Logga in med ditt användarnamn och lösenord.

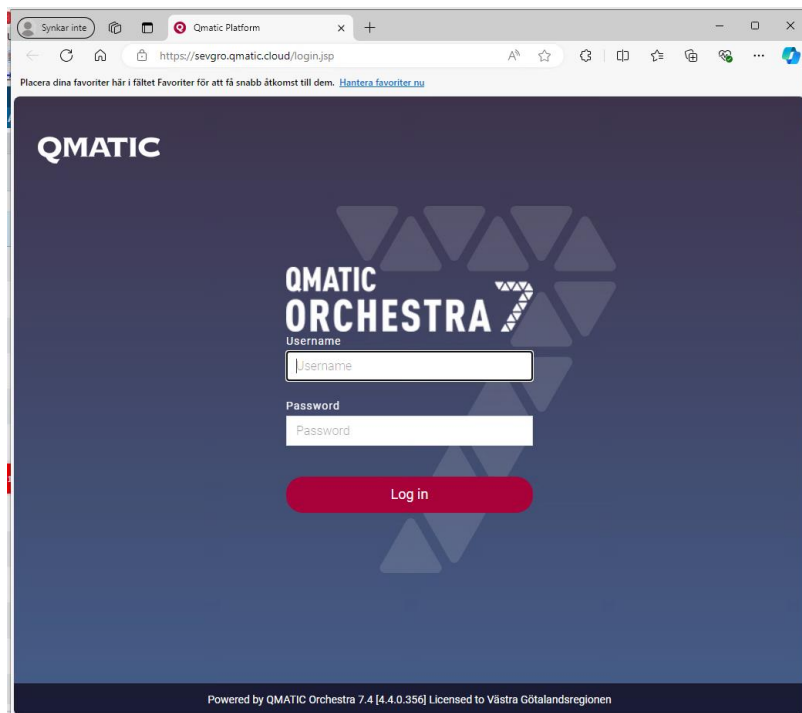

Figur 2. Logga in i Q-matic köhanteraren.

3. Efter inloggning öppnas fönster för profilställningar. Här anger du vilken plats du arbetar på ifrån rullistan Counter. När du valt plats klicka på Apply. Övriga inställningar är låsta och kan inte ändras.

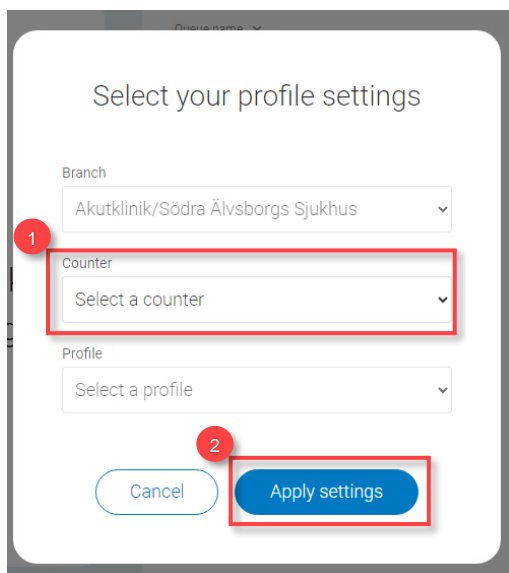

Figur 3. 1. Counter 2. Apply settings

4. Counter-sidan består av huvudsakliga fält. Dessa är Toppmeny, Counter och Kölista. I toppmenyn kan du ändra plats genom att trycka på Edit. För att trycka fram nästa nummer klicka på Call next.

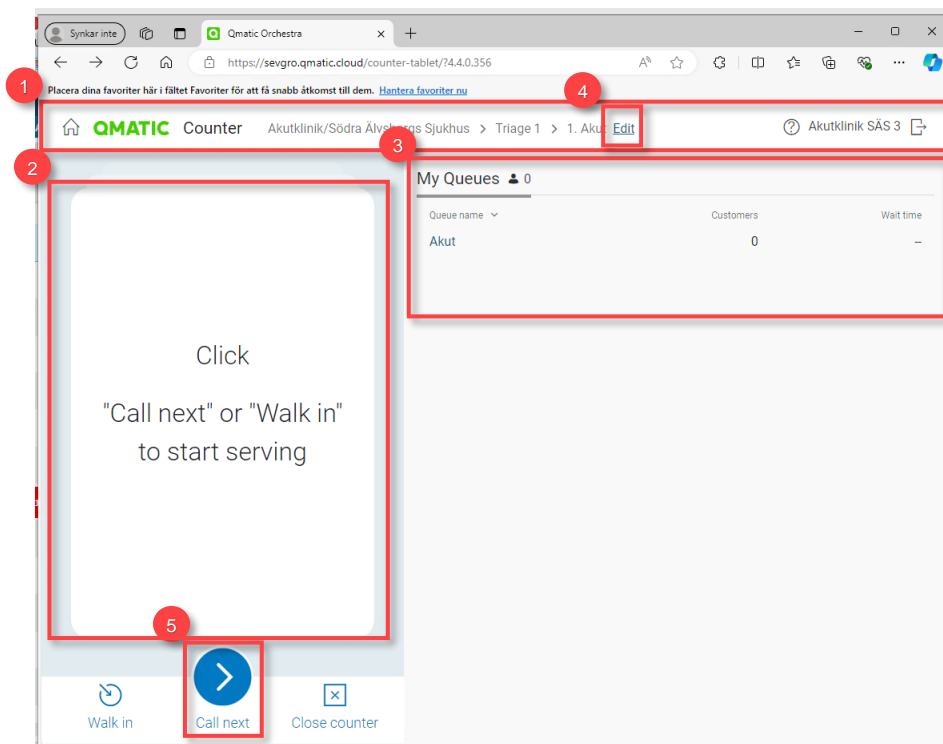

Figur 4. Counter-sidan 1. Toppmeny 2. Counter 3. Kölista 4. Edit 5. Call next

5. När du klickar på Call next uppdateras fältet Counter med information om framkallad patient. Här kan du se vilket könnummer patienten har och hur länge hen har väntat.

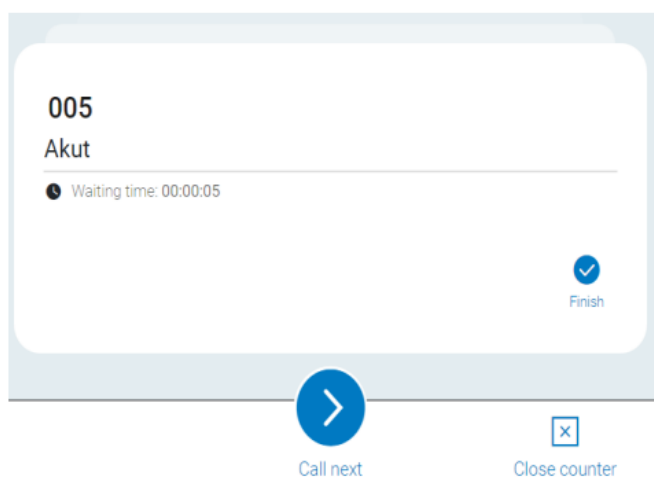

Figur 6. Fältet Counter

6. I Millennium vid registrering av patienten så ange könummer i fältet Könummer och JA i fältet Könummerlapp

Figur 7. Fliken vårdhändelse 1. Könummer 2. Könummerlapp

7. I de fall man inte har en könummerlapp ska man fylla i Nej i fältet Könummerlapp, då kommer fältet Könummer att döljas.

För att väntetiden ska bli korrekt i Millennium behöver registreringen slutföras innan man kallar fram nästa patient.

8. För att avsluta aktuellt patientärende och kalla fram ny patient, tryck på Call next. För att avsluta patienten utan att kalla fram ny patient, tryck på Finish.

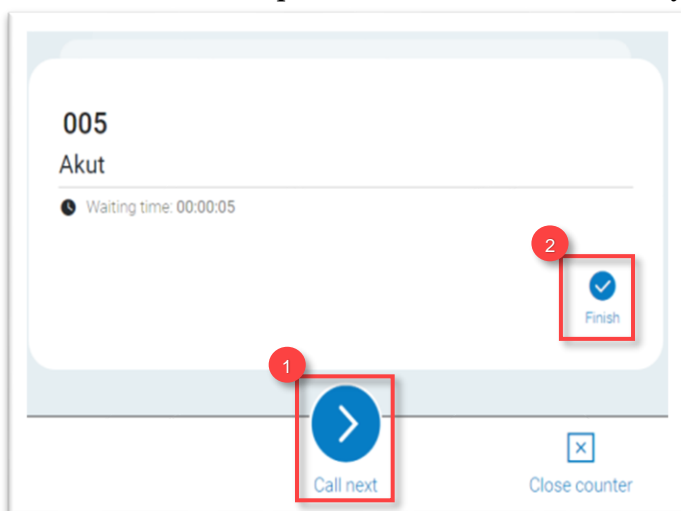

Figur 8. Fältet counter – näst på tur 1. Call next 2. Finish

9. På mindre skärmar döljs de andra fälten i webbfönstret utom Counter-fältet. Under meny-ikonen  kan du byta till exempelvis kölistan. Får du inte fram menyn i högra hörnet behöver du minska webbfönstret.

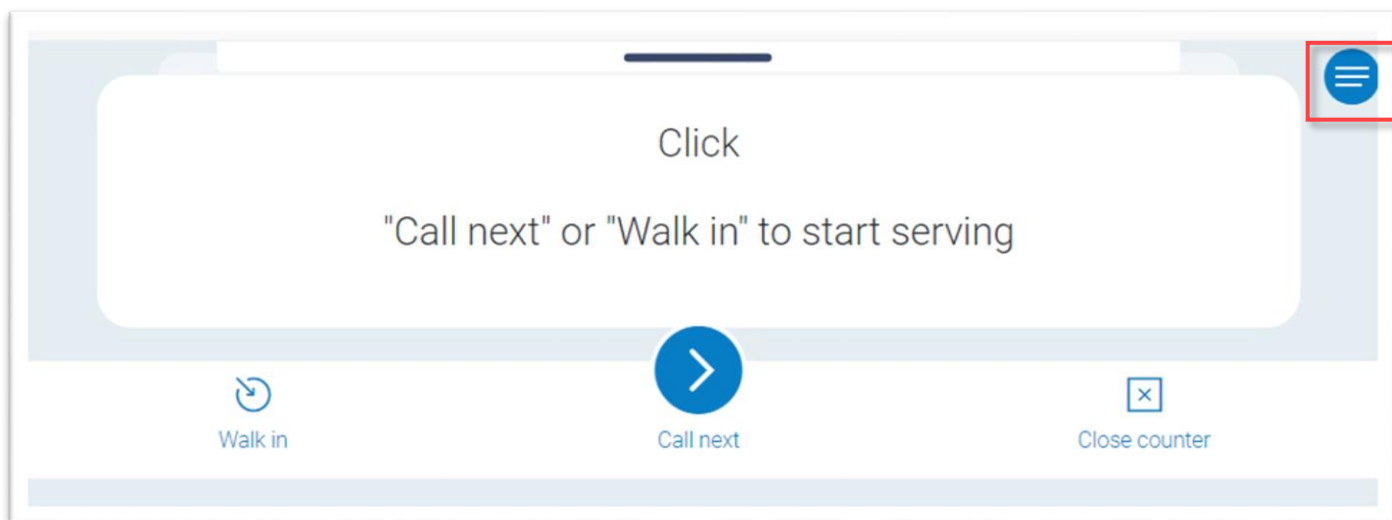

Figur 9. Meny-ikonen  i Counter

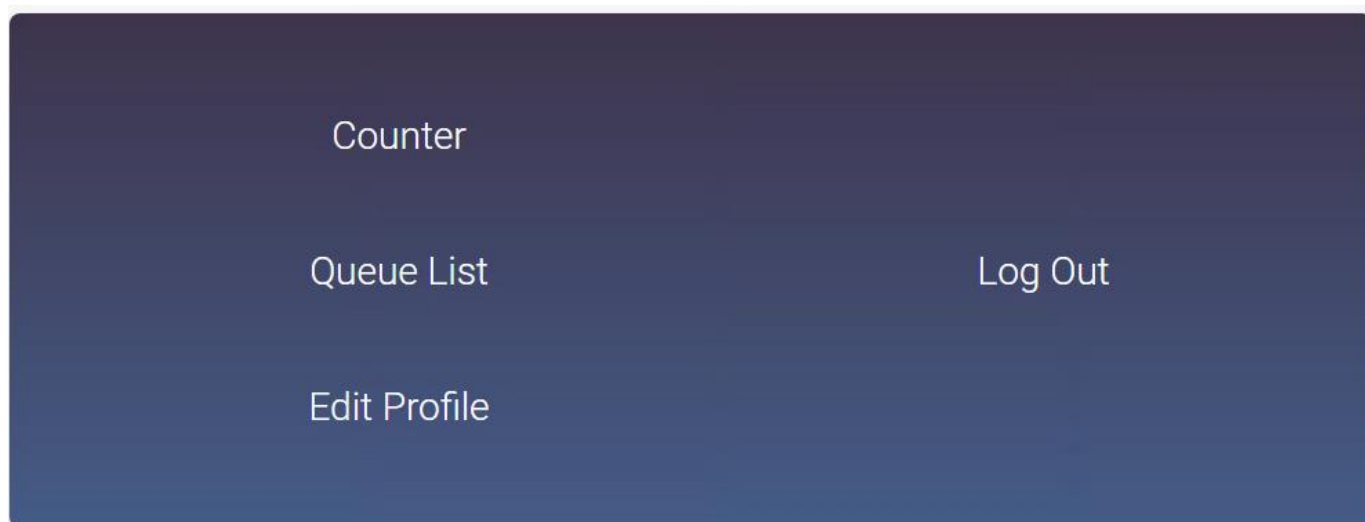

Figur 10. Countermeny