

LATHUND – Lägg till i Infarter och utfarter

Lägg till en infart/utfart

1. Navigera till **Interaktiv vy**.
2. I bandet **Infarter och utfarter**,
3. Klicka på den sektion som du vill lägga till. Exempelvis Perifer venkateter eller urinkateter.

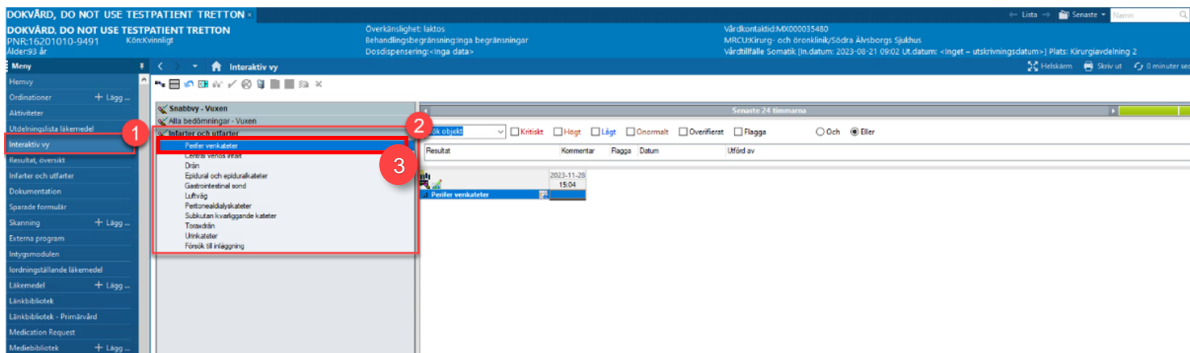

Figur 1. **1:** Interaktiv vy **2:** Bandet Infarter och utfarter **3:** Sektion Perifer venkateter

4. Klicka på ikonen för **Dynamisk grupp**.

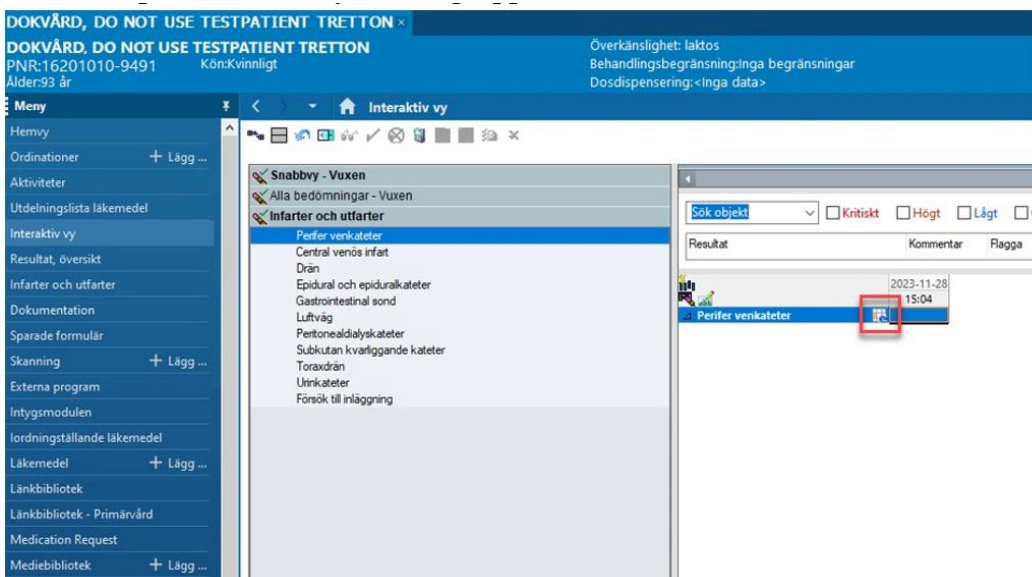

Figur 2. Ikon för Dynamisk grupp

5. Dokumentera relevant information.

6. Klicka på OK.

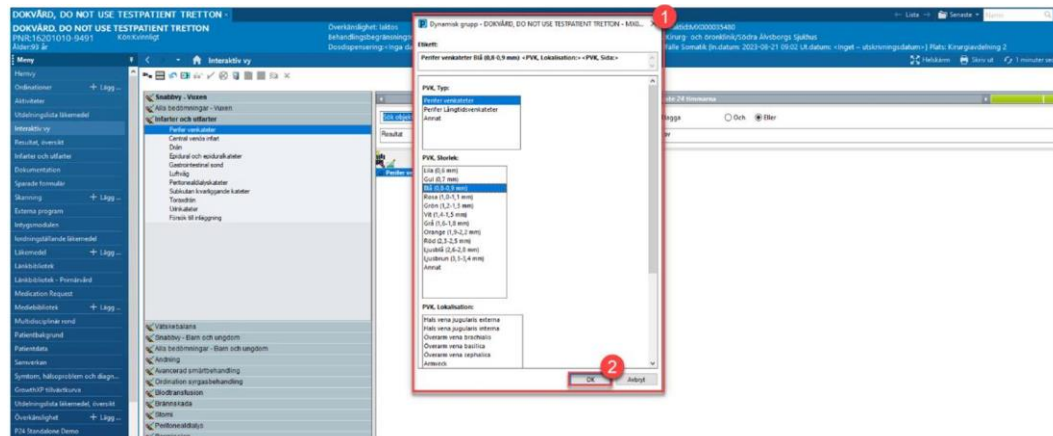

Figur 3. 1: Fönster för Dynamisk grupp 2: OK

Dokumentera relevant aktivitet

1. Dubbelklicka på den blå cellen bredvid etikettraden.
2. Välj Aktivitet, exempelvis Inläggning.

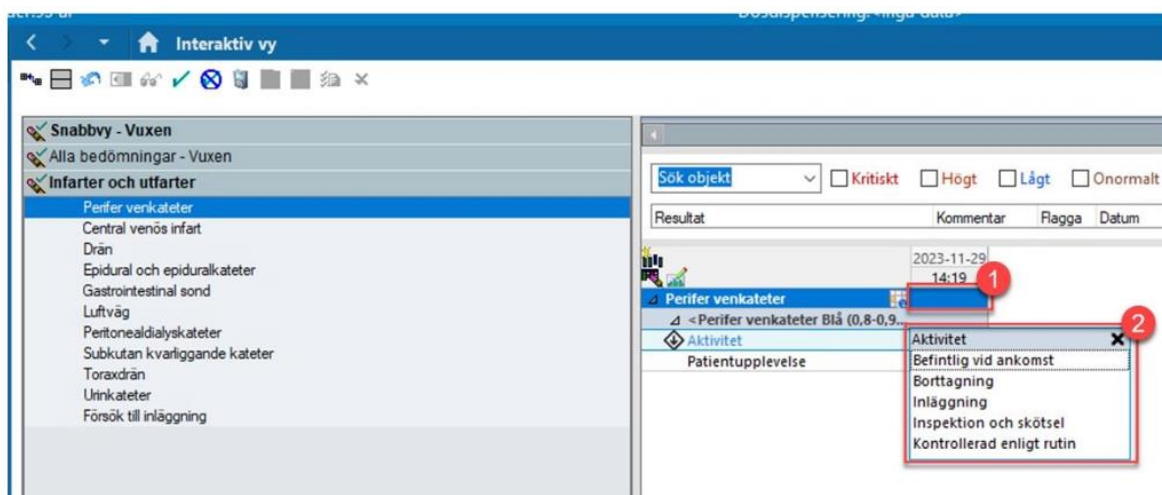

Figur 1. 1: Cell att klicka i 2: Aktivitet

3. Dokumentera relevanta celler (beroende på Infart/utfart).
4. Signera.

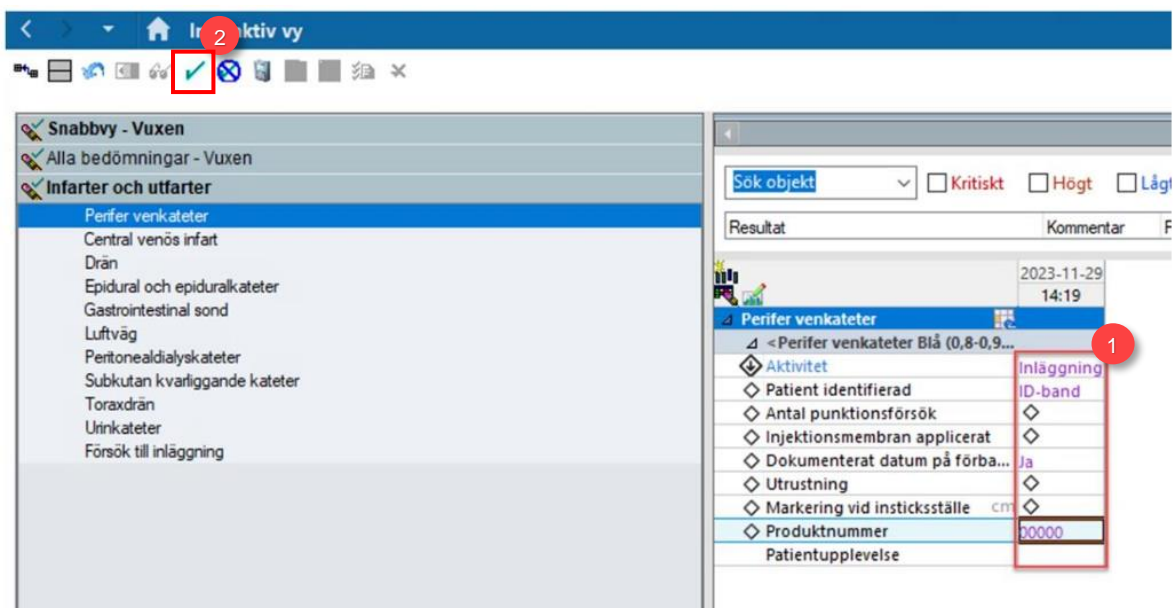

Figur 2. **1:** Celler möjliga att dokumentera i **2:** Signera