

# LATHUND – Använda Vätskebalans i Interaktiv vy

1. **Interaktiv vy** har ett band som heter **Vätskebalans**.
2. Om det inte finns tidigare dokumentation uppger du en tidskala att dokumentera i.
3. När du öppnar bandet kommer du se möjliga sektioner under bandet **Vätskebalans** där dokumentation finns.

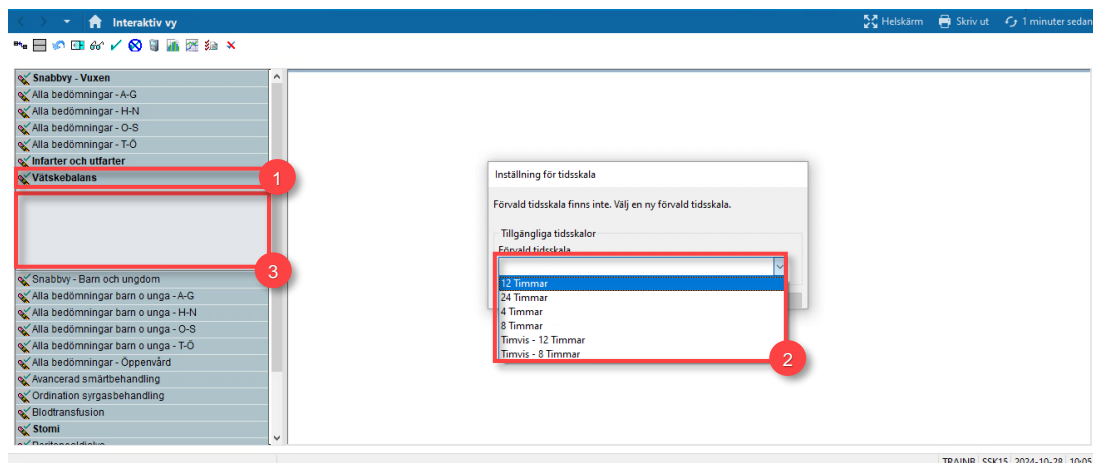

Figur 1. **1:** Bandet Vätskebalans **2:** Tidskala **3:** Dokumentation.

4. Om du vill byta tidsintervall i efterhand kan du göra det i Anpassa vy.
5. Välj sedan Anpassade inställningar.
6. och Förvald tidskala.
7. Klicka på OK.

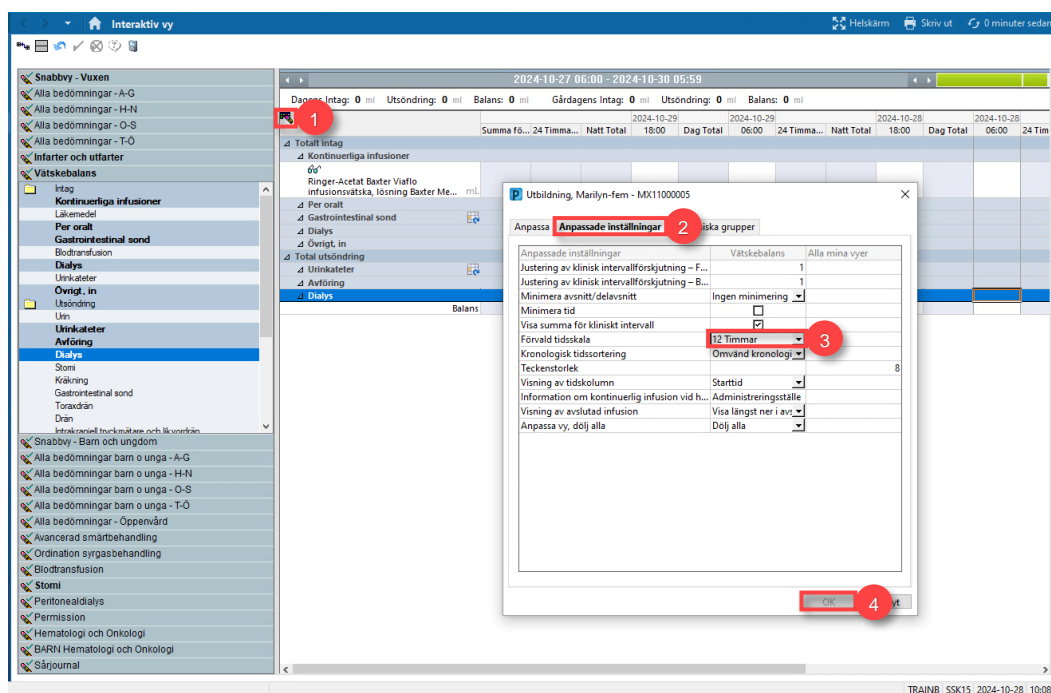

Figur 2. Byta tidsintervall **1:** Anpassa Vy **2:** Anpassade inställningar **3:** Förvald tidskala **4:** OK.



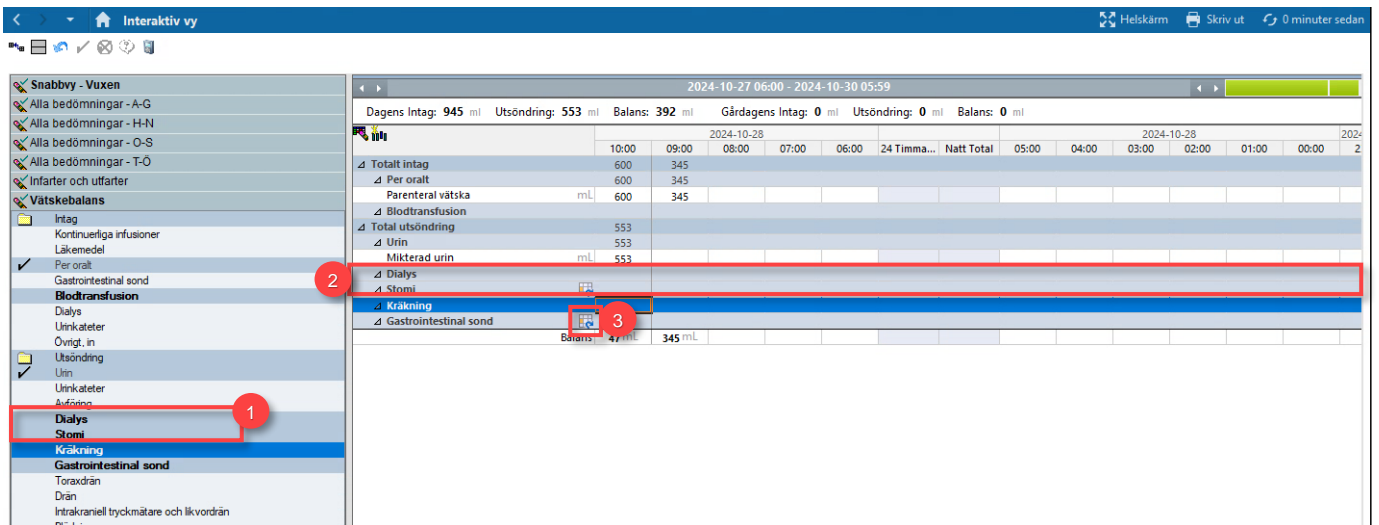

Figur 5. **1 & 2:** Val av sektioner **3:** Dokumentera i dynamisk grupp.

9. En sammanställning av intag, utsöndring samt balans är synlig i varje del samt ovanför vyn med tidsintervall.

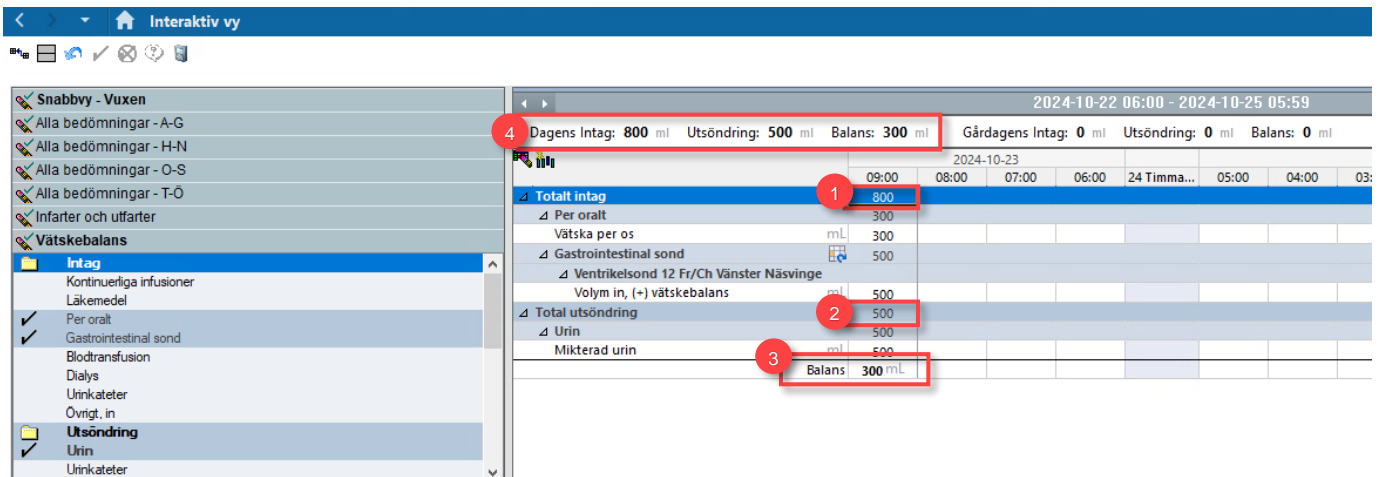

Figur 6. **1:** Intag **2:** Utsöndring **3:** Balans **4:** Tidsintervall.