

LATHUND – Skriva ut anteckningar genom Rapportbegäran

Rapportbegäran är ett verktyg som är en del av arbetsflödet för Klinisk rapportering.

1. Ta fram Utforskaren (1)
2. Välj C: (2)
3. Klicka på Program (3)
4. Klicka på Cerner (4)

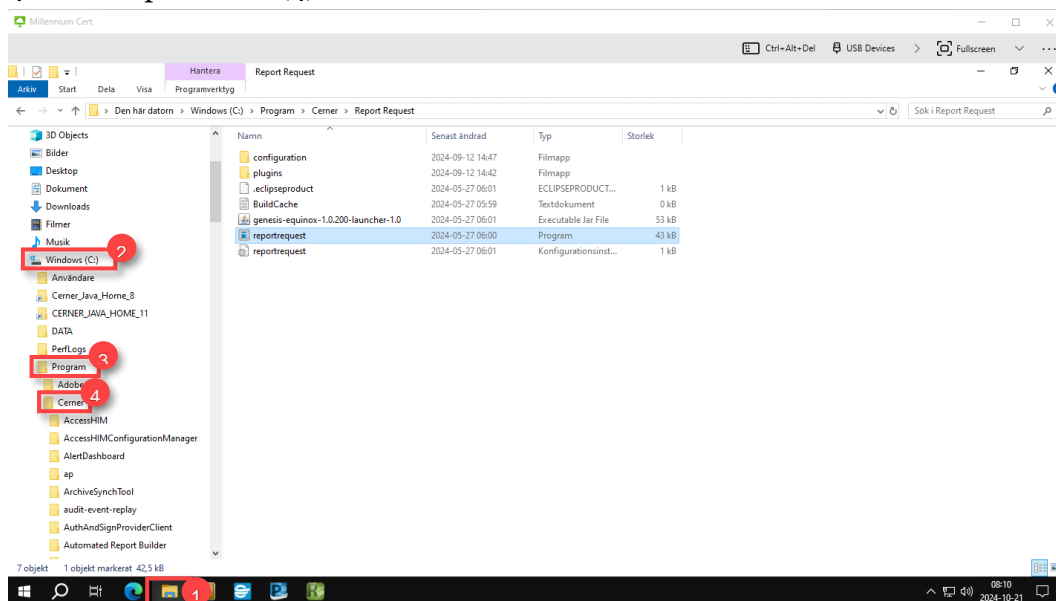

5. Klicka på Report Request (1)
6. Dubbelklicka på programmet **Rapportbegäran** (ReportRequest) (2)

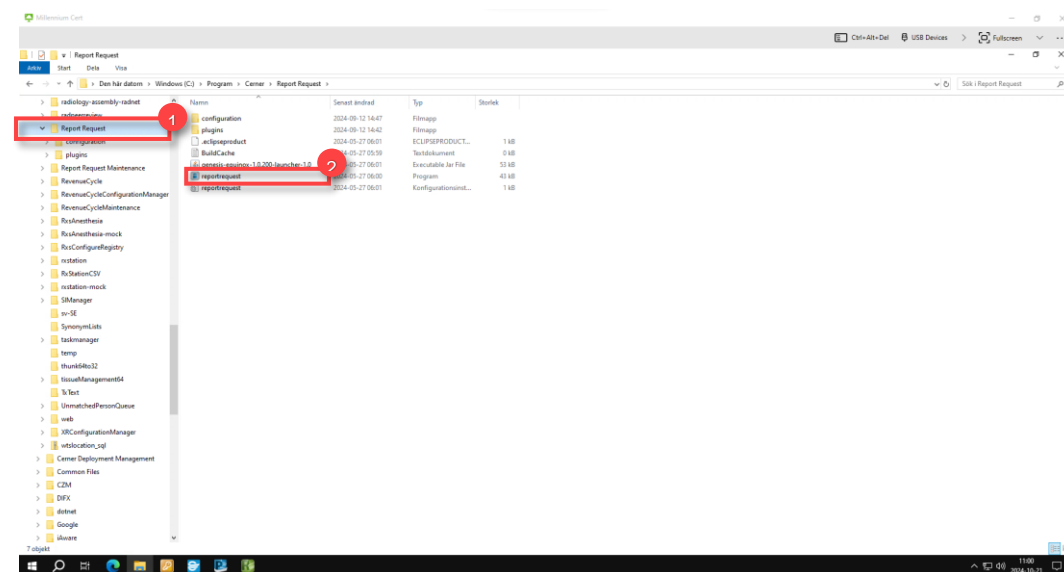

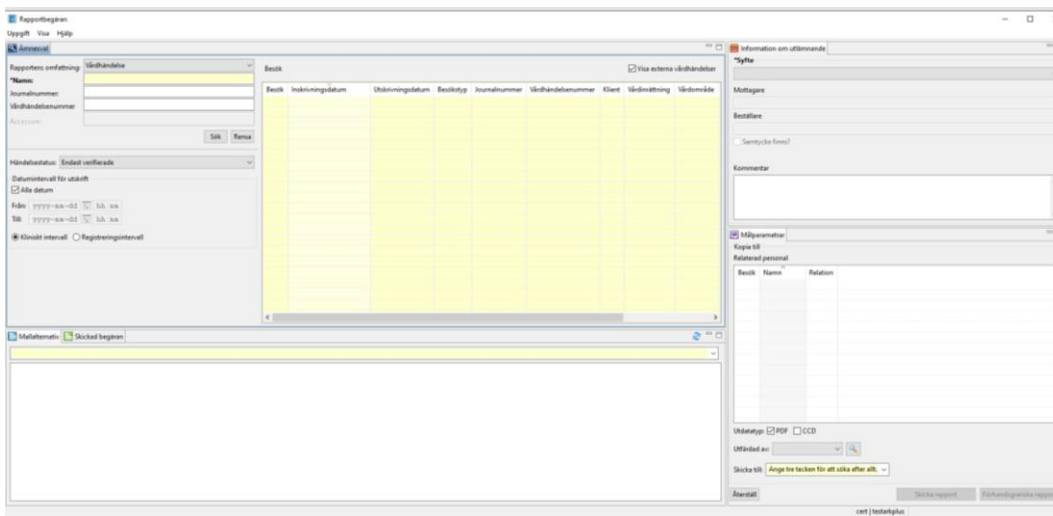

7. Välj Rapportens omfattning i rullgardningsmenyn uppe till vänster

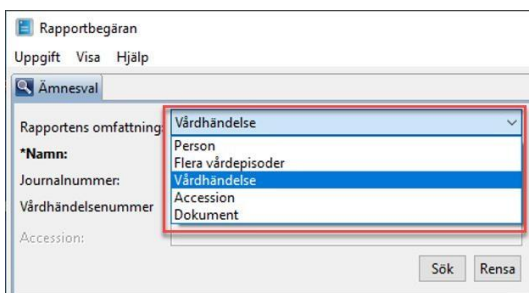

8. Ange patientens Namn, Journalnummer eller Vårdhändelsenummer (1)

9. Klicka på Sök (2)

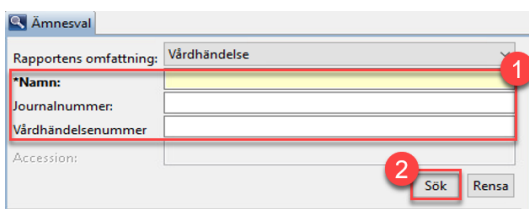

10. Hitta patient i fönstret som dyker upp

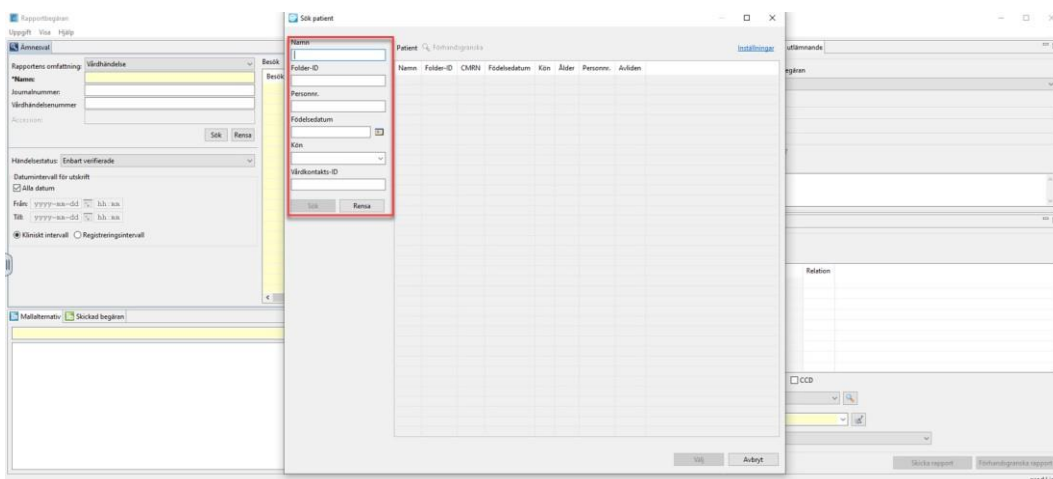

11. Välj datumintervall

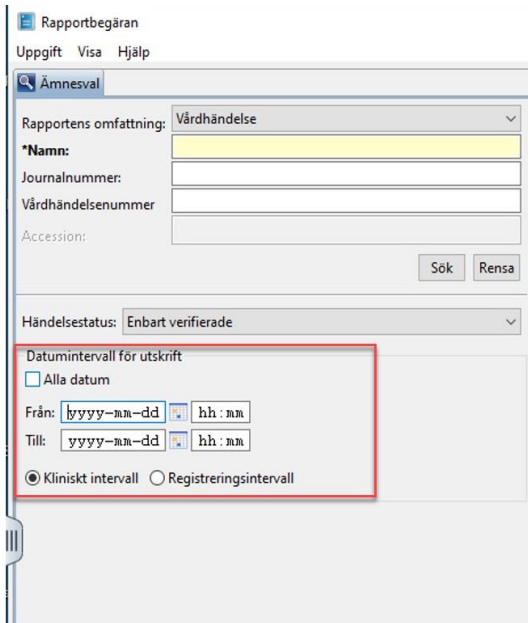

12. Klicka på Mallalternativ (1)

13. Välj en mall i rullgardinsmenyn (2). Detta är ett obligatoriskt fält

14. Klicka på önskad mall om du vill skriva ut hela mallen

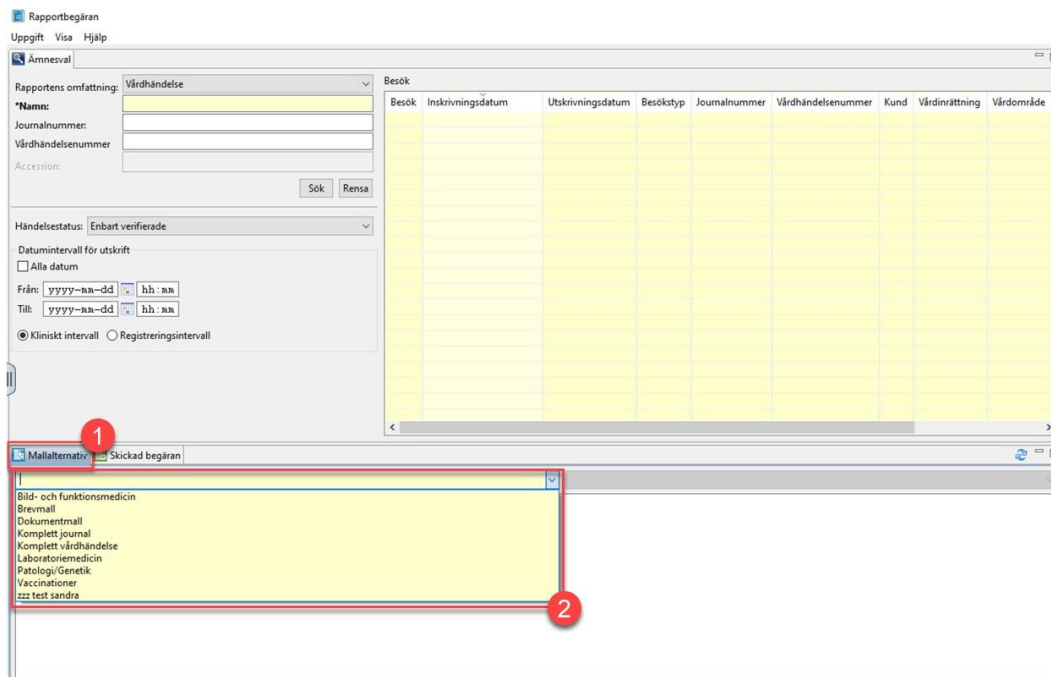

15. Om du vill skriva ut ett visst avsnitt i mallen, håll ned CTRL-knappen och klicka på de avsnitt som du önskar skriva ut

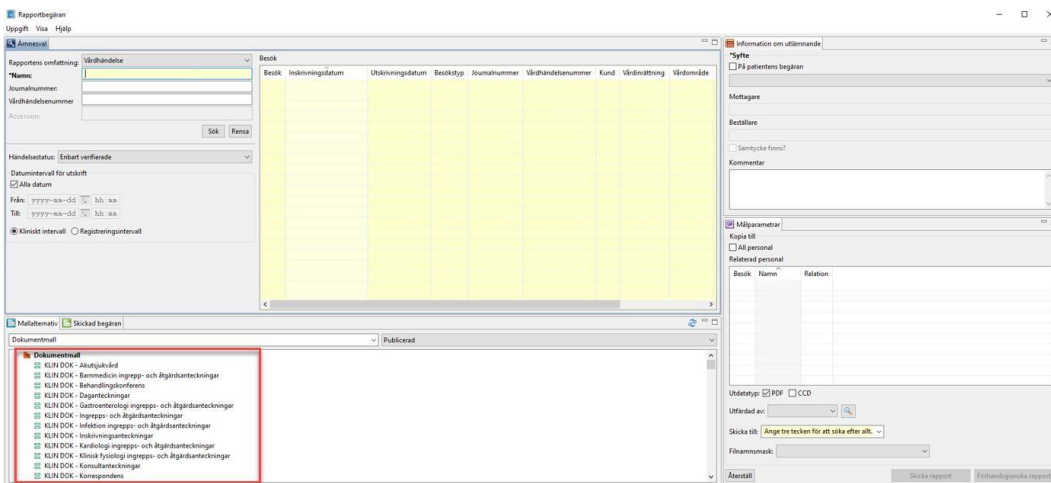

16. Välj Syfte i det övre högra hörnet. Detta är ett obligatoriskt fält

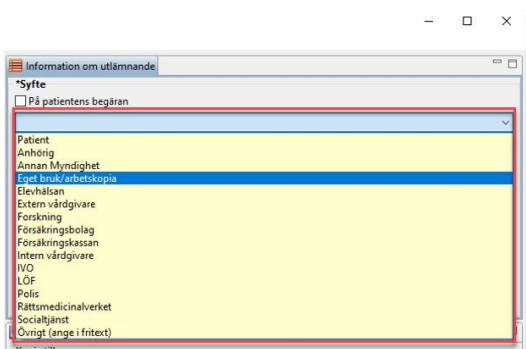

17. Fälten för Mottagare, Beställare och Kommentarer är inte obligatoriska, men det är bra att fylla i uppgifterna för spårningsändamål

18. Kryssa i rutan för **Samtycke finns?** för att markera att användaren har fått det nödvändiga godkännandet för utskrift

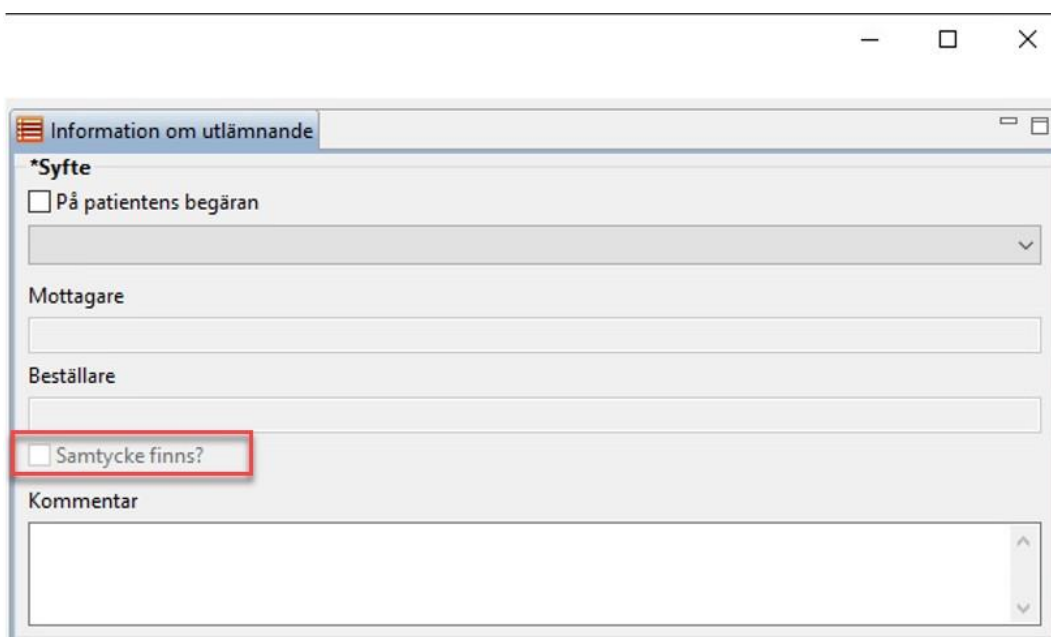

19. Klicka på knappen Förhandsgranska rapport (3) längst ner till höger
20. Klicka på Skicka Till (1) för att välja skrivare
21. Klicka på Skicka rapport (2) före att skriva ut.

The screenshot shows a software interface for generating reports. The main window displays a table of visits (Besök) with columns for date, type, and patient information. On the right, there are panels for patient information, related personnel, and report parameters. At the bottom right, there are three buttons: 'Sicka till' (1), 'Sicka rapport' (2), and 'Förhandsgranska rapport' (3).



Information:

Observera att det inte är tillåtet att skriva ut från förhandsgranskningsvyn då det ej loggas.

För att skriva ut, stäng förhandsgranskningen och sedan välj Skicka rapport.