

# Utbildning Millennium

## Ordinationsvikt (farmaceut)

När farmaceuten ska verifiera läkemedelsordinationer visas ordinationsvikten på vänster sida i Läkemedelshanteraren. Öppna Läkemedelshanteraren antingen genom att klicka på Läkemedelshanteraren i verktygsfältet eller öppna applikationen via vyn Ordinationshantering farmaceut under bearbetning av läkemedelsordinationer som kräver verifiering.

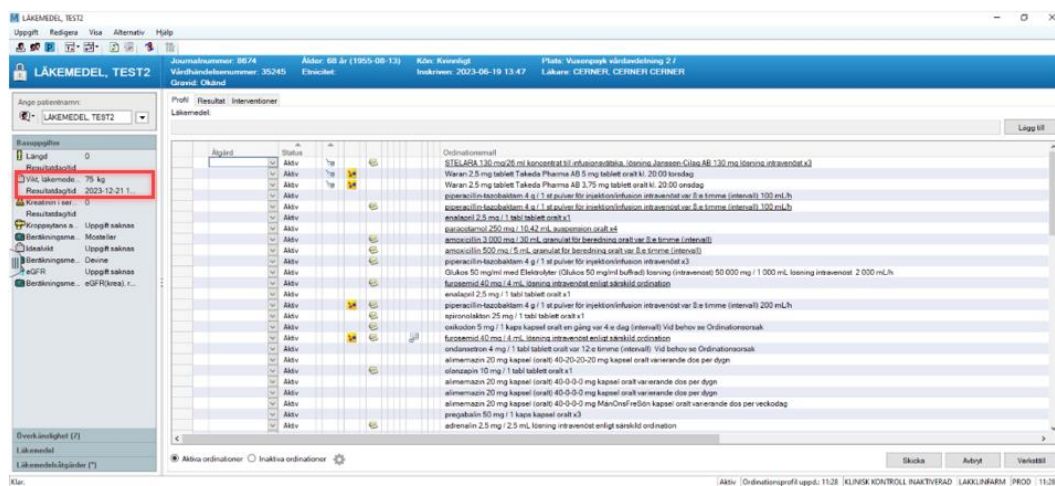

Figur 1. Patientens ordinationsvikt.

Dubbelklicka på vikten för att se mer information. Fönstret Basuppgifter visas och under Vikt, läkemedelsdosering: syns den dokumenterade vikten. I de fall där vikt inte finns dokumenterad syns enbart Mätvärde, vikt.

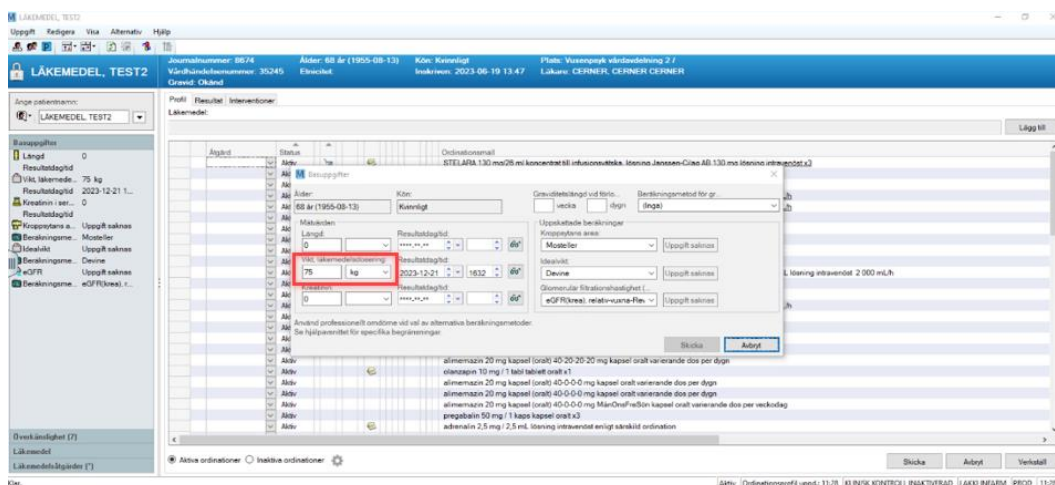

Figur 2. Fönstret Basuppgifter och dokumenterad vikt.

## Se viktbaserad dosering i Läkemedelshanteraren vid läkemedelsverifikation

1. Klicka på symbolen Historik för doskalkylatorn.

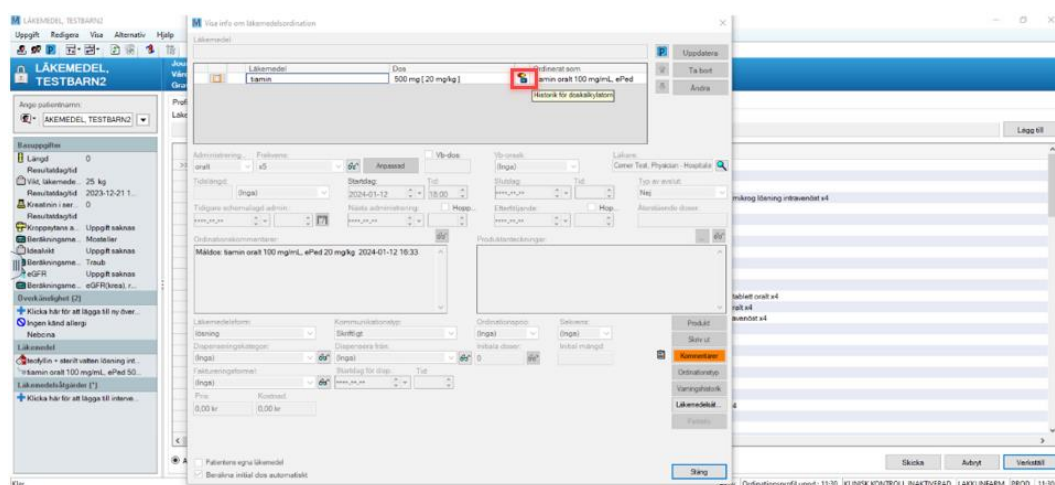

Figur 3. Vy för att Verifiera läkemedelsordination. Symbol för Doskalkylator inom markering.

2. Fönstret Historik för doskalkylatorn visas. Se ordinationsvikten i fältet för Faktisk vikt.

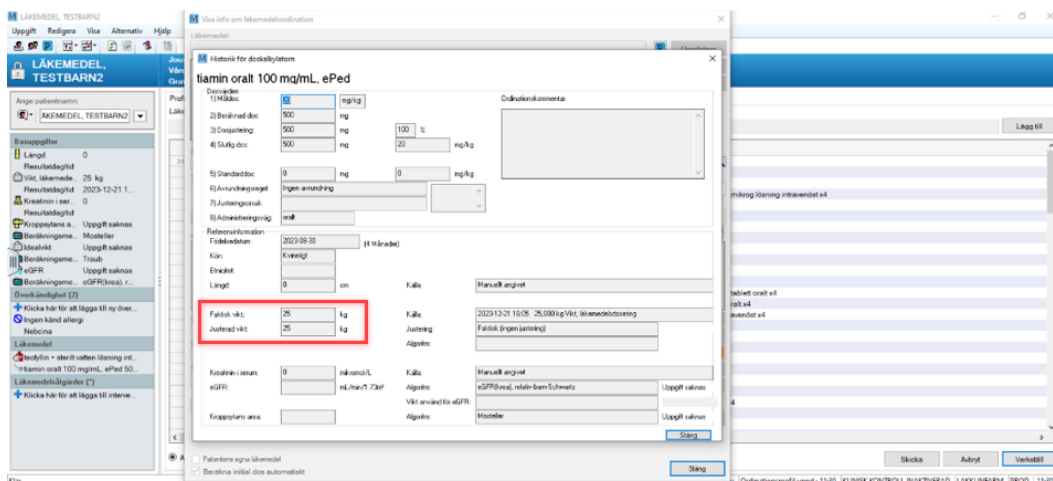

Figur 4. Fönstret Historik för doskalkylatorn. Ordinationsvikt (Faktisk vikt) visas inom markeringen.

## Visa tidigare ordinationsvikt

I fönstret Historik för doskalkylatorn, klicka på rullgardinsmenyn bredvid Källa för att visa tidigare ordinationsvikt.



Figur 5. Tidigare ordinationsvikt.

## Visa ordinationsvikt från farmaceutvyn (journal Powerchart)

Från journalen Powerchart, klicka på Farmaceutvy, klicka sedan på komponenten **Vitalparametrar och mätvärden**. Här finns bland annat dokumenterad Ordinationsvikt.

The screenshot shows a medical software interface for a patient named 'LÄKEMEDEL TEST2'. The interface is in Swedish. The left sidebar contains a menu with 'Farmaceutvyn' highlighted. The main area shows 'Vitalparametrar och mätvärden' with a table of vital signs and measurements. The table has columns for 'Läkare', 'Datum', 'Tid', and 'Värde'. The 'Ordnationsvikt' (Prescription weight) is 75, and the 'Kroppsvikt, uppmätt' (Measured body weight) is 70. The interface also shows 'Laboratoriemedicin' (Laboratory medicine) and 'Vätskebalans' (Fluid balance) sections.

Figur 6. Visa ordinationsvikt från farmaceutvyn. **1:** Farmaceutvyn. **2:** Vitalparametrar och mätvärden. **3:** Dokumenterad Ordinationsvikt.

**Information:**

- Patientens vikt skrivs i enheten kilogram för patienter >1 år och i enheten gram för patienter <1 år.