

LATHUND – Aktivera en ordinationsplan

Aktivera en ordinationsplan

1. Kommunikationstypen **Aktivera ordinationsplan** används då ordinationsplaner läggs av annan personal än läkare.
2. Aktivera ordinationsplan används även då planerad ordinationsplan som lagts som **Schemalägg senare** aktiveras med **Påbörja nu**.

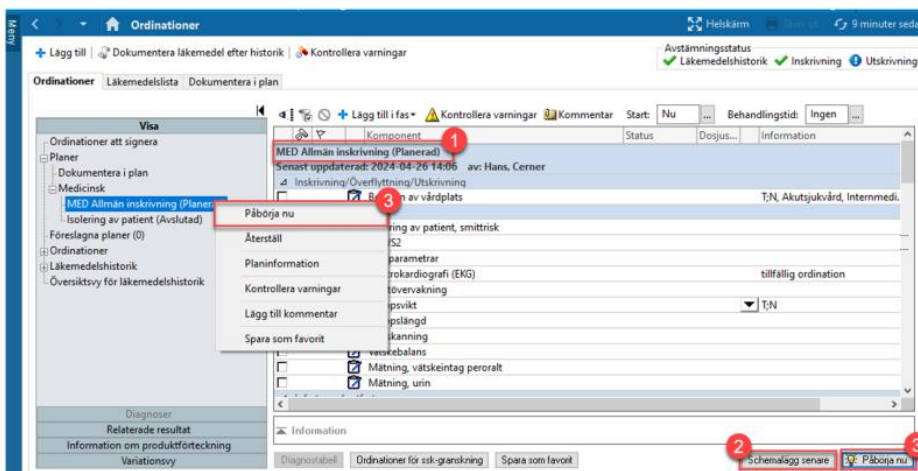

Figur 26. **1:** Planerad ordinationsplan **2:** Schemalägg senare **3:** Påbörja nu.

3. Läkemedelsordinationer som ingår i ordinationsplanen blir aktiva i Journalen direkt vid ordinationstillfället men kontrasignering krävs.
4. Övriga ordinationer i ordinationsplanen blir aktiva direkt vid användning av denna kommunikationstyp.
5. De hamnar således inte i Meddelandecenter för kontrasignering av ordinerande läkare.