

LATHUND – Uthopp till Picsara för videoinspelning

Uthopp till Picsara från Millennium VDI/Vårdklient, för videoinspelning i datorer med Picsara med PCI-baserat Grabber-kort

Beskrivning hur man gör uthopp till Picsara från Millennium med följande förutsättningar och utrustning.

- PCI-baserat Grabber-kort
 - Extern foto/videoutrustning
 - Picsara applikation som körs utanför VDI/Vårdklient i OS/Windows
1. Logga in i Journalen Powerchart och öppna aktuell patientjournal
 2. Navigera till Externa program och välj Medicinsk media. Uthopp till Picsara startas, och Picsara-applikationen.

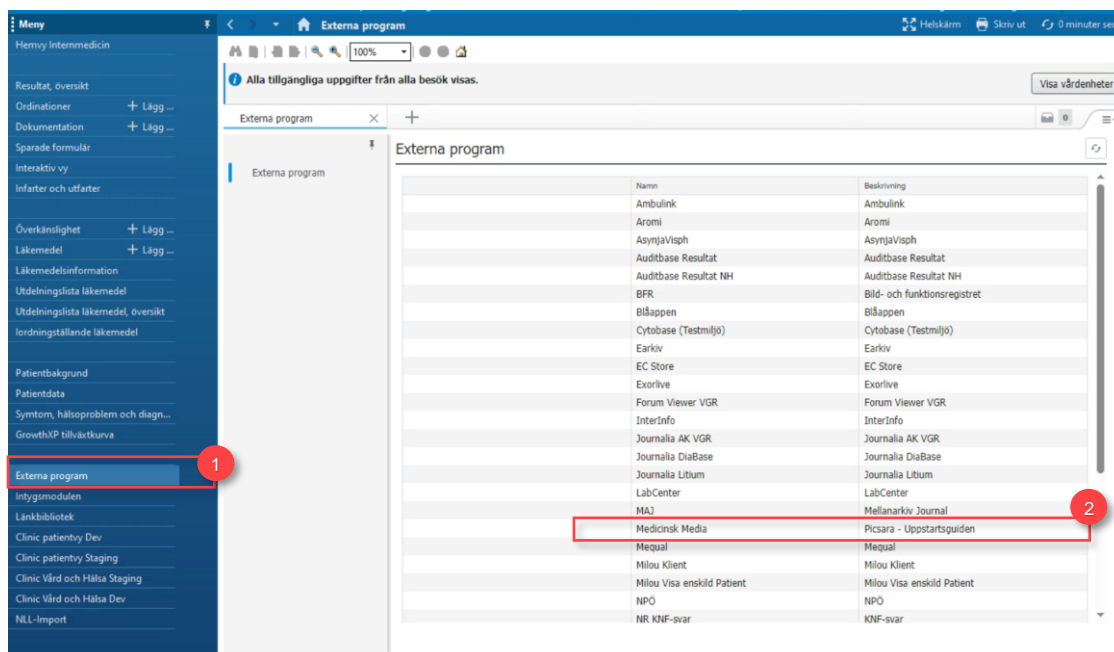

Figur 1. 1. Externa program 2. Medicinsk media

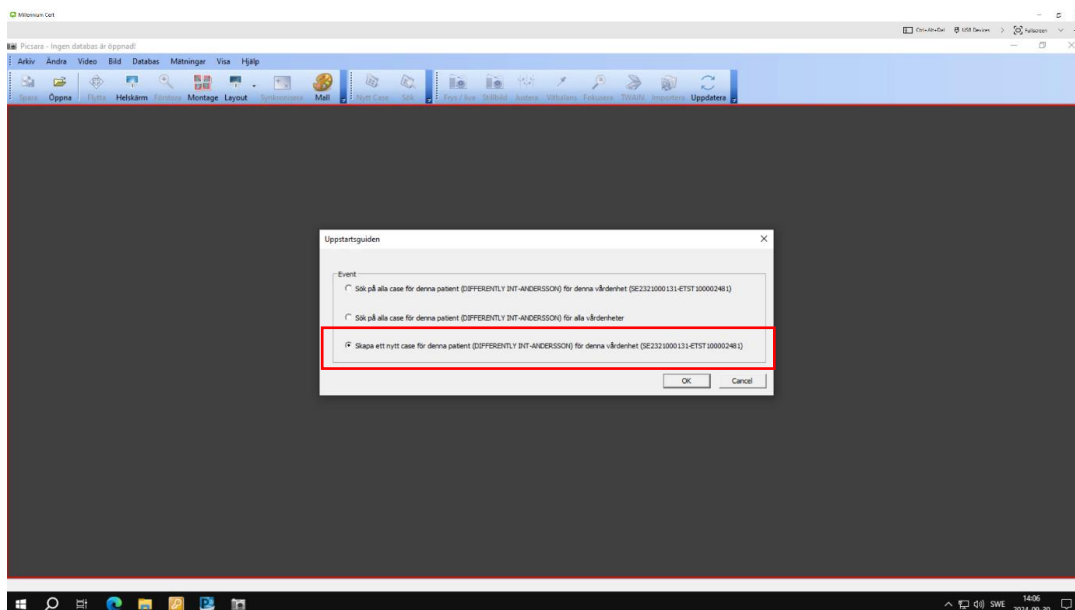

Figur 2. Uppstartsguiden.

3. Uppstartsguiden i Picsara öppnas. Välj alternativ Skapa ett nytt case för denna patient

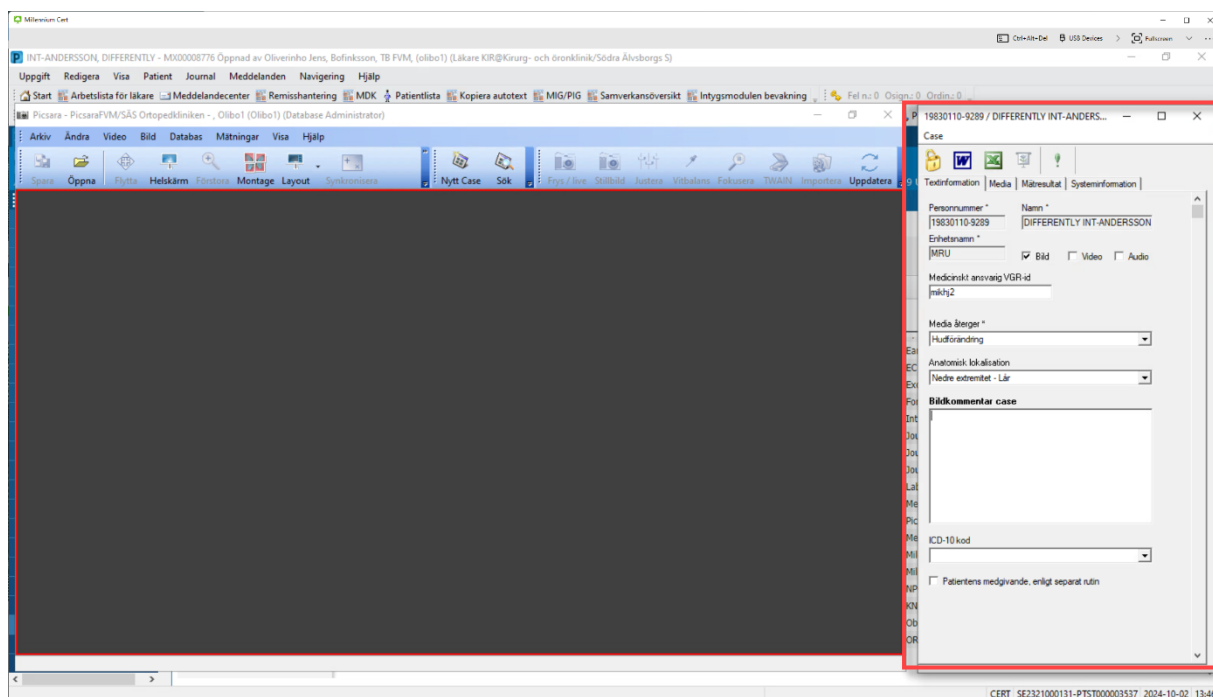

Figur 3. Obligatoriska fält

4. Fyll i de obligatoriska fälten. **Spara och stäng** (Men observera, **lås inte** caset!)

I följande exempel används separat Picsara-dator med PCI-baserat Grabberkort samt endoskop utanför Millennium. Starta Picsara-applikationen och logga in utan att logga in i Journalen PowerChart.

5. Sök fram aktuell patient och välj det case som skapats tidigare.
6. Lägg till bild eller video med hjälp av endoskop.
7. Spara och lås caset

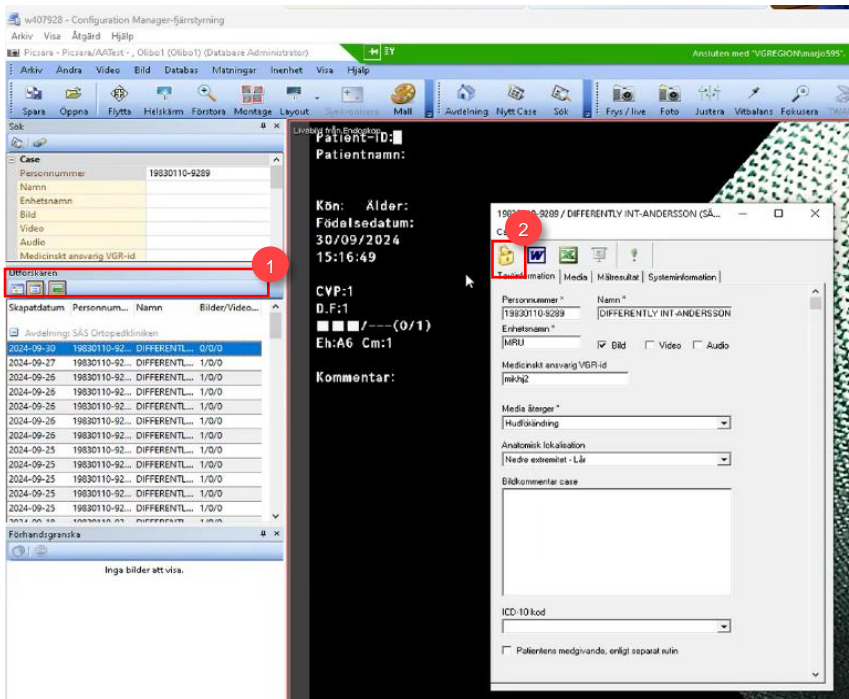

Figur 4. 1. Aktuellt case 2. Lås caset

8. Nedan kan man se att detta case innehåller "2/2/0" dvs 2 st bilder och 2 st video.

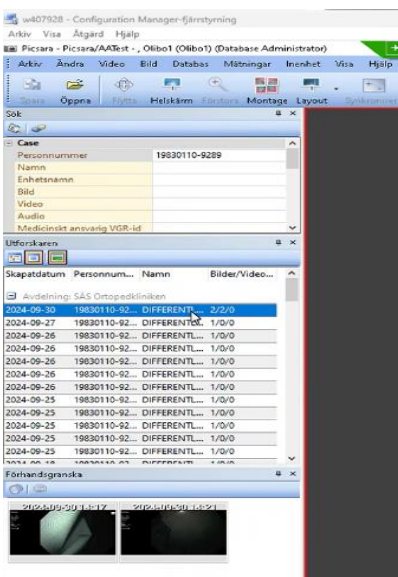

Figur 5. Case med innehåll

9. Logga in Journalen PowerChart och öppna patientens journal.
10. Navigera till Dokumentation och bekräfta att det finns en ny journalanteckning. (Observera att det kan ta ca 1-2 minuter innan journalanteckningen är synlig i Journalen PowerChart efter det att case låsts i Picsara)
11. Klicka på länken i dokumentationen som skapats för att öppna aktuellt case i Picsara.

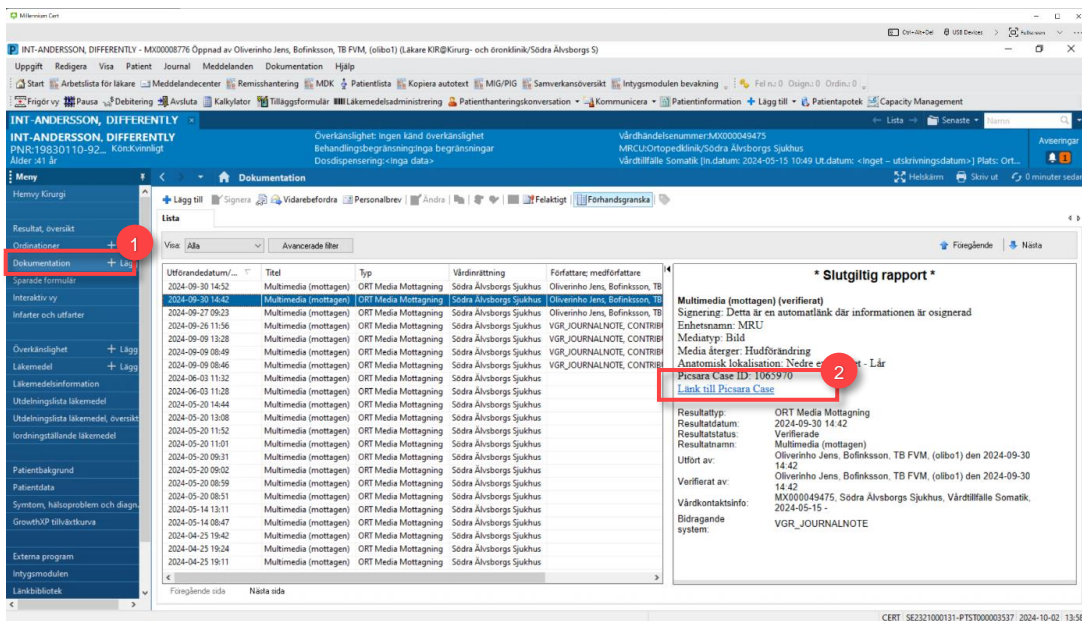

Figur 6. 1. Komponent Dokumentation i Blå menyn 2. Journalanteckning med länk till case

För att öppna och titta på din patients case:

- Öppna via dokumentation enligt ovan
- Öppna via Externa program/Medicinsk media och välj första eller andra alternativet i uppstartsguiden

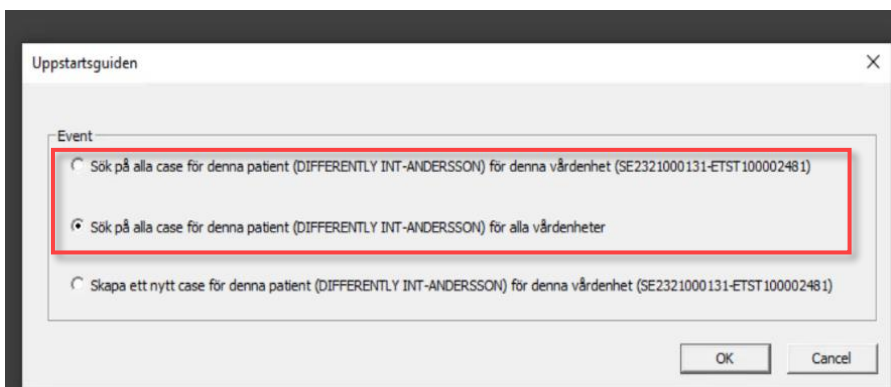

Figur 6. Uppstartsguiden