

LATHUND – Söka patient i Journalen PowerChart

1. För att söka upp en patient i **Journalen PowerChart**, tryck på förstoringsglaset.
2. Fyll i minst ett sökfält för att kunna söka på patient. Vid sökning på namn, ange efternamn först följt av ett kommatecken och förnamn. Exempelvis: Efternamn, Förnamn.
3. I sökrutan ange rätt prefix: **PNR** (personnummer), **SNR** (samordningsnummer) eller **LRID** (lokalt reservnummer). Skriv in hela person-ID med alla 12 siffror. Vid sökning av LRID använd stor bokstav.
4. Klicka på **Sök**.
5. OBS! Det går inte att söka på LMA-nummer internt i Journalen Powerchart. Gå till **PU-VGR** eller **RevenueCycle** om du behöver söka på LMA-nummer.

Commented [A1]: Här bör det också framgå att man kan söka på andra saker än specifikt person ID samt begränsningar kring LMA nummer.

Figur 1. 1: Förstoringsglas. 2: Person-ID. 3: Sök.

6. Efter du sökt upp patienten, markera den vårdhändelse som är aktuell.
7. Klicka på **OK**.

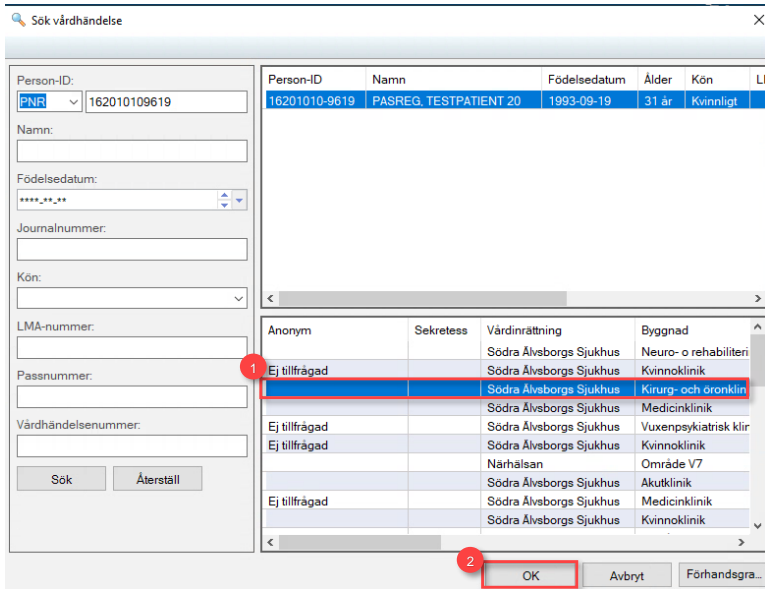

Figur 2. 1: Markerad vårdhändelse. 2: OK.

8. Patientens vårdhändelse öppnas i Journalen PowerChart.

