

LATHUND – Söka och hämta patient i Revenue Cycle

Sökning av patient som finns i Millenium

1. För att söka upp en patient som finns i Millennium tryck på sök, förstoringsglaset.

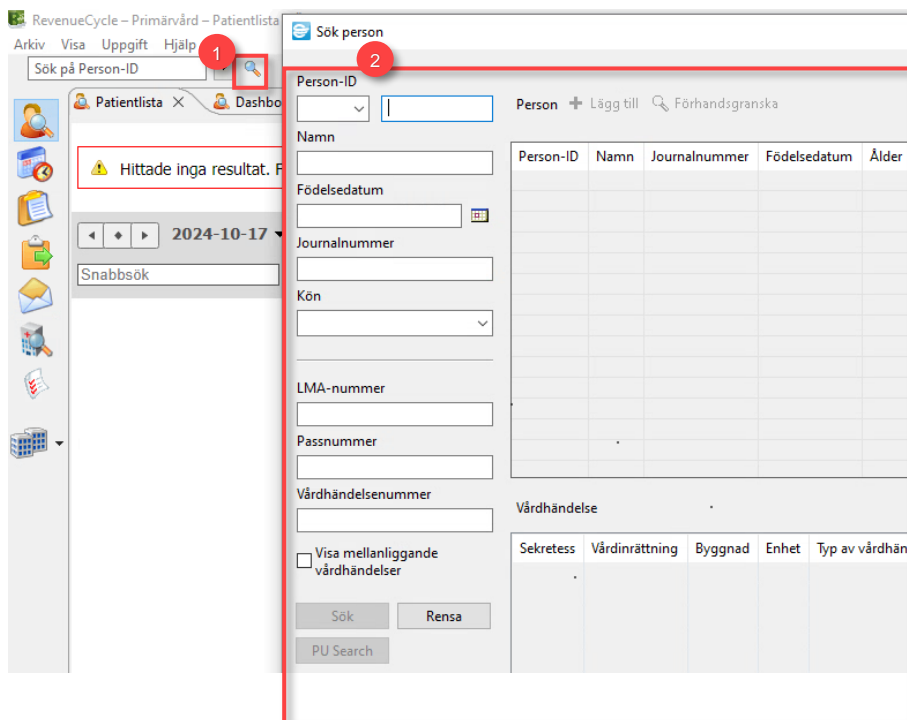

Figur 1 **1:** Sök, förstoringsglas. **2:** Fönstret Sök person

Sökkriterier

- För att söka på en patient behöver minst ett fält vara ifyllt för att knappen sök ska bli aktiv.
- För sökning av person-ID välj prefix och skriv in alla 12 siffror. Vid sökning av lokalt reservnummer (LRID) använd stor bokstav. Du kan söka med eller utan bindestreck.
- Vid sökning på namn ange efternamn först följt av ett kommatecken och förnamn. Exempelvis: Efternamn, Förnamn.
- Vid sökning av LMA-nummer ska det göras i format: NN-NNNNNN. Du kan endast söka på LMA-nummer externt via PU-sök. Sökning internt kommer inte att ge någon träff.

När du klickar på sök görs en sökning internt i Millennium för att se om patienten finns i systemet. Resultatet av sökning visas i listan för person. Under visas patientens vårdhändelser i listan för vårdhändelse.

2. Klicka på knappen **Välj** för att komma in på patienten.

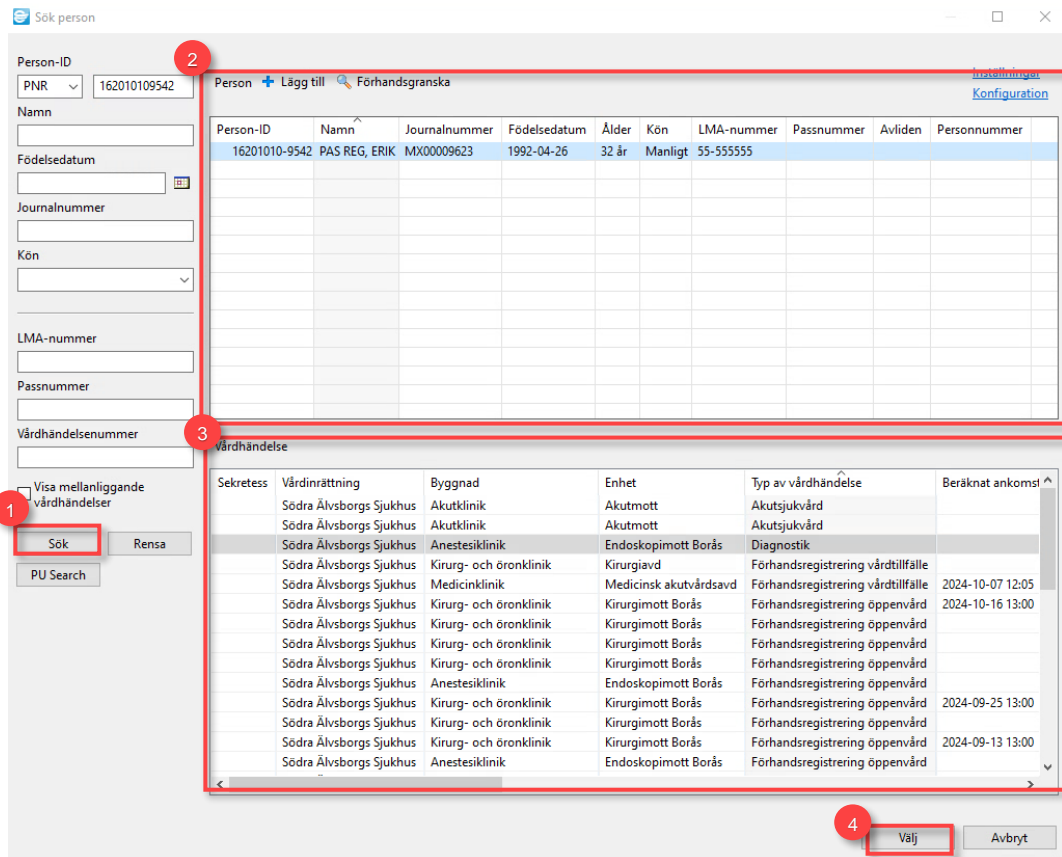

Figur 2 **1:** Knappen Sök **2:** Lista Person **3:** Lista Vårdhändelse, **4:** Knappen Välj

Sökning av patient som inte finns i Millennium via PU VGR

1. För att söka upp en patient som inte finns i Millennium tryck på sök, förstoringsglaset.
2. I sökrutan ange rätt prefix, PNR (personnummer), SNR (samordningsnummer) eller LRID (lokalt reservnummer). Skriv in hela person id alla 12 siffror. Vid sökning av LRID använd stor bokstav i person id.
3. Klicka sedan på knappen **Sök**.

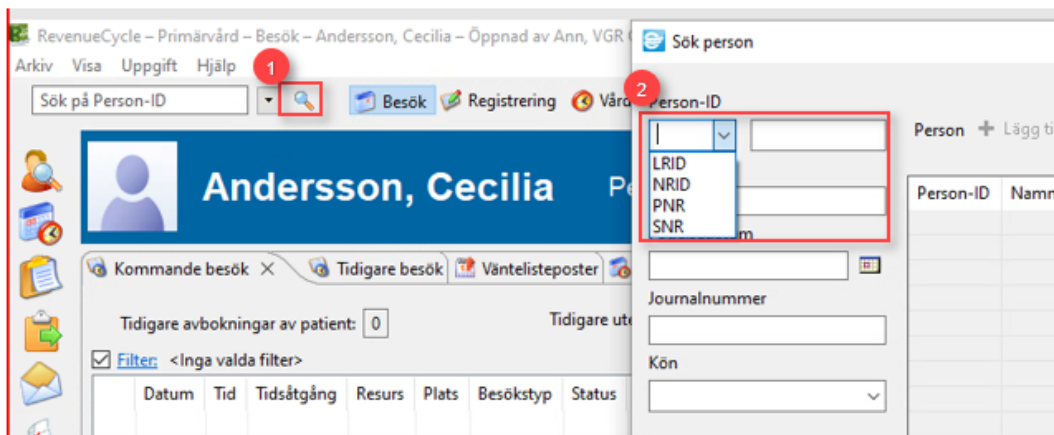

Figur 3 **1:** Sök, förstoringsglas **2:** Prefix och Person-ID

- Om patienten inte finns i Millennium hittas inga resultat. Knappen PU sök blir aktiv för vidare sökning i PU VGR. Klicka på PU sök.

Sök person

Hittade inga resultat.

Person-ID
LRID 19880921K067 Person + Lägg till Förhandsgranska

Namn
Födelsedatum
Journalnummer
Kön
LMA-nummer
Passnummer
Vårdhändelsenummer

Person-ID	Namn	Födelsedatum	Ålder	Kön

Vårdhändelse

Sekretess	Vårdinrättning	Byggnad	Enhet	Typ

Visa mellanliggande vårdhändelser

Sök Rensa

PU Search

Figur 4 **1:** Informationsruta. **2:** Knappen PU sök

- I rutan **Sök vårdinrättning** ska vårdinrättning sökas upp, markera rätt vårdinrättning och sen klicka på **Välj**.

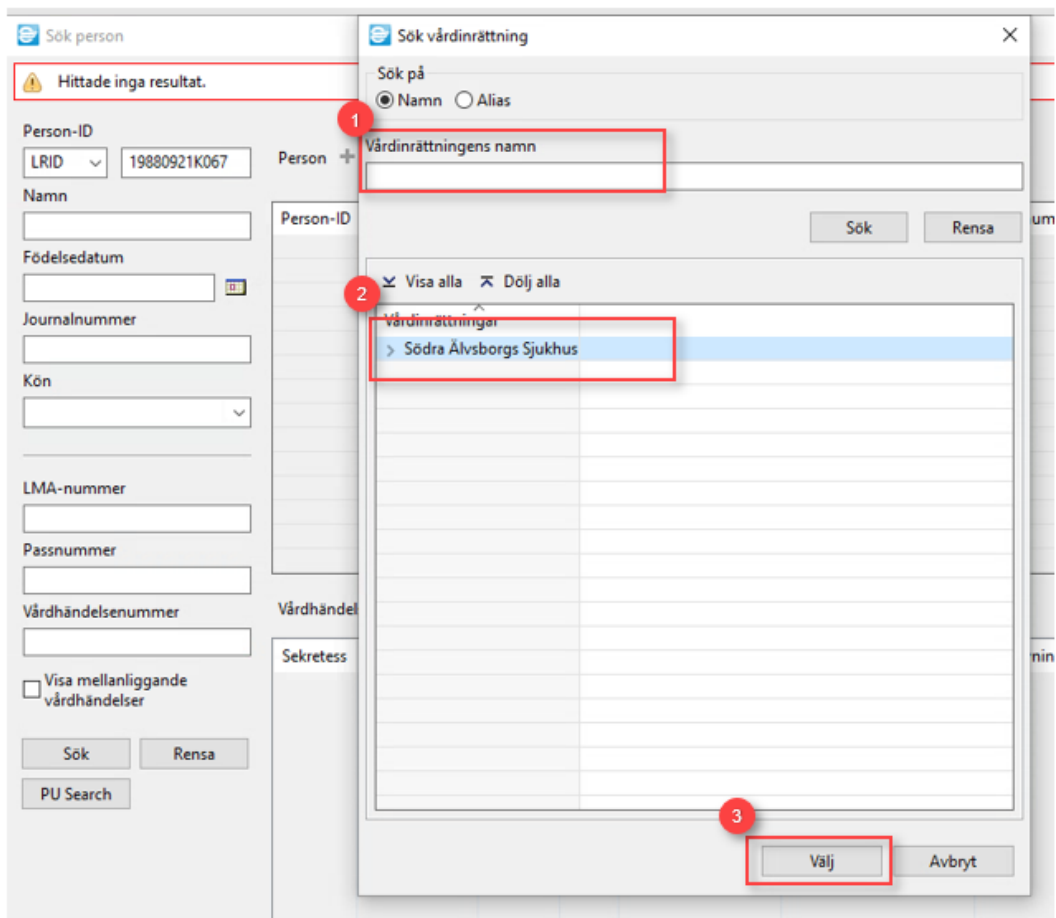

Figur 5 **1:** Vårdinrättning **2:** Markerad vårdinrättning **3:** Knappen Välj

6. Nu visas en ruta med resultatet som hittades i PU VGR. Klicka på **Välj**.

The image shows a window titled 'Externt patientindex' with a table of search results. The table has the following columns: Person ID, LMA-nummer, Passnummer, Namn, FÅTdsedatum, Å...lder, Avliden, DÅTdsdatum, KÅTn, Telefon Hem, and Hemadress. The first row contains the following data: 19880921-K067, (empty), (empty), Testpatient, Evelina, 1988-09-21, 36 år, (empty), (empty), Kvinnligt, (empty), (empty). At the bottom right of the window, there are buttons for 'Välj' and 'Avbryt', with a red box highlighting the 'Välj' button.

Person ID	LMA-nummer	Passnummer	Namn	FÅTdsedatum	Å...lder	Avliden	DÅTdsdatum	KÅTn	Telefon Hem	Hemadress
19880921-K067			Testpatient, Evelina	1988-09-21	36 år			Kvinnligt		

7. Patienten är nu registrerad i Millennium.

