

LATHUND – Skapa vårdhändelse LAB (Alingsås)

I Patientadministrativa Modulen RevenueCycle

1. Navigera till Vårdhändelser i patienttyverna.
2. Klicka på fliken Vårdhändelser.
3. Klicka på +, **Lägg till vårdhändelse för att skapa ny vårdhändelse.**

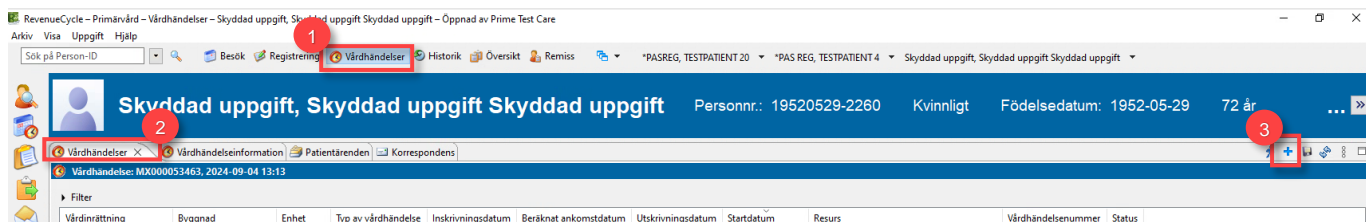

Figur 1. **1:** Vårdhändelser patienttyverna **2:** Flik Vårdhändelser **3:** Knappen +.

1. Rutan **Lägg till vårdhändelse** öppnas.
2. Välj rätt konversation under **Byt konversation**. Välj konversation **Diagnostik**.
3. Fyll i **obligatoriska fält (*)**, i de fall man har gjort en egen inställning med vårdinrättning, Byggnad och Enhet så är fälten förifyllda.
4. Klicka på **Spara**.

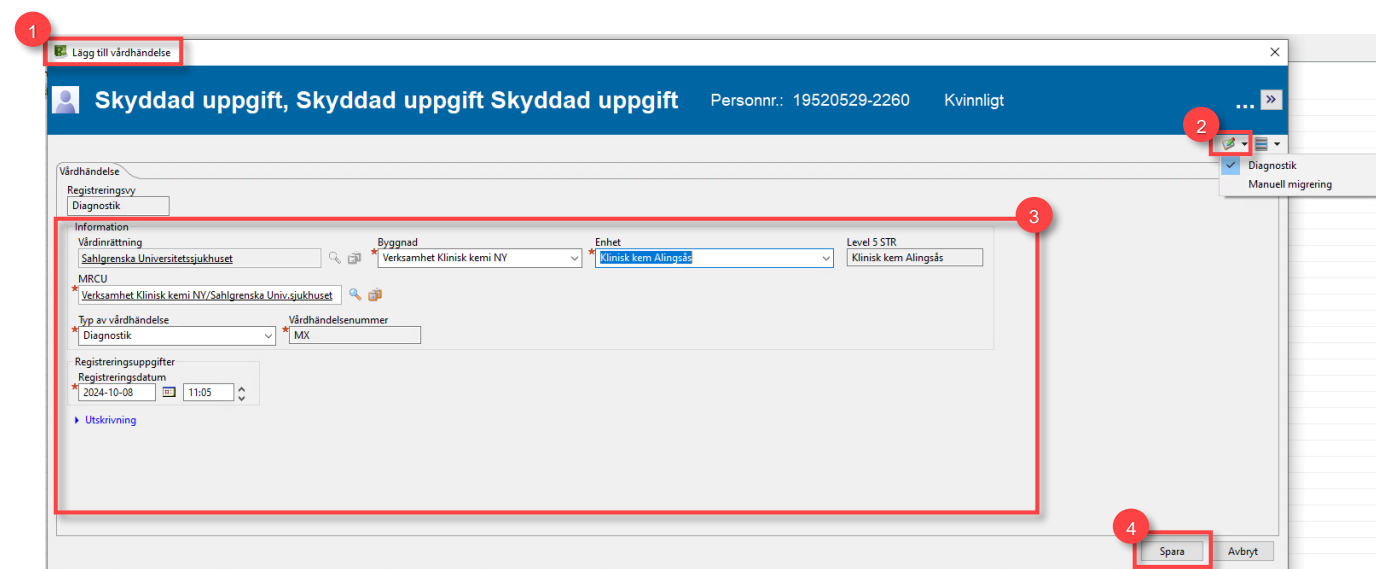

Figur 2. **1:** Rutan Lägg till vårdhändelse **2:** Byt konversation **3:** Fyll obligatoriska fält **4:** Spara.

I Journalen PowerChart

1. Navigera till **Patienthanteringskonversation** på startsidan.
2. Välj **Diagnostik**.
3. Sök upp patienten.
4. Klicka på knappen **Lägg till vårdhändelse**.

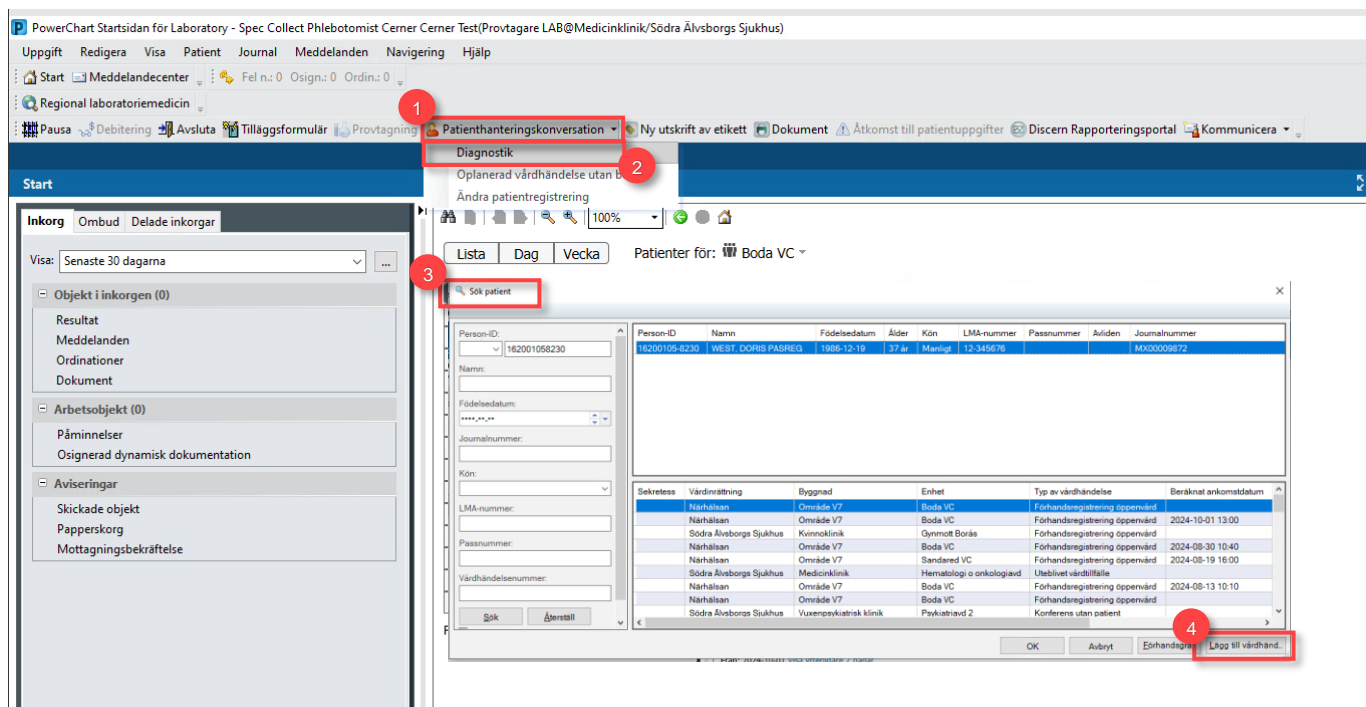

Figur 3. **1:** Patienthanteringskonversation **2:** Diagnostik **3:** Sök patient **4:** Lägg till vårdhändelse.

1. I konversationen fyll i **obligatoriska fält (*)**, i de fall man gjort en egen inställning av fälten Vårdrättning, Byggnad och Enhet i modulen RevenueCycle så är alla fält förifyllda.
2. Klicka sedan på **Spara och stäng**.

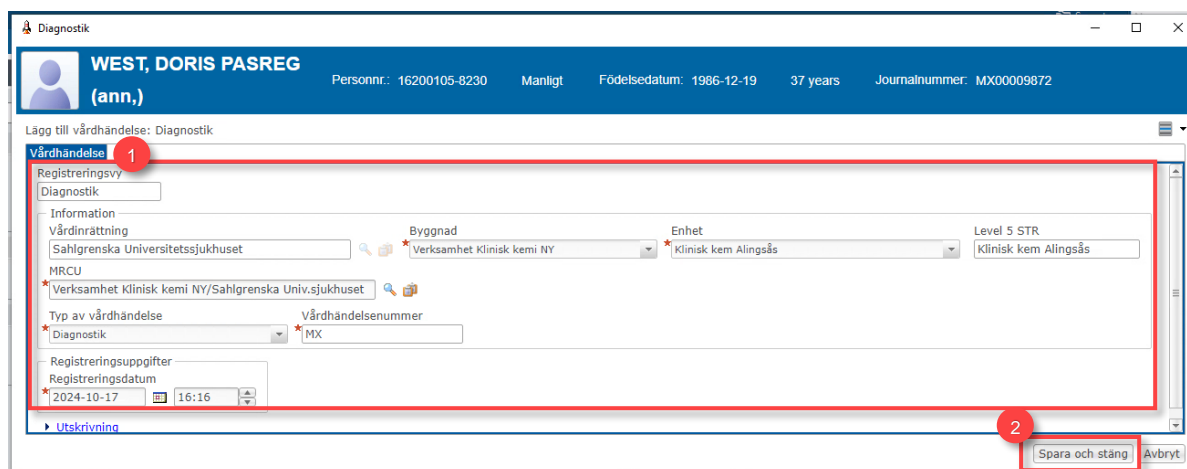

Figur 4. **1:** Obligatoriska fält **2:** Spara och stäng.