

LATHUND – Flytta patient i Vårdplatstavlan

1. Markera patienten på **Vårdplatstavlan**.
2. Klicka på knappen **Överflyttning** i verktygsfältet.
3. Klicka på **Flytta patient**.

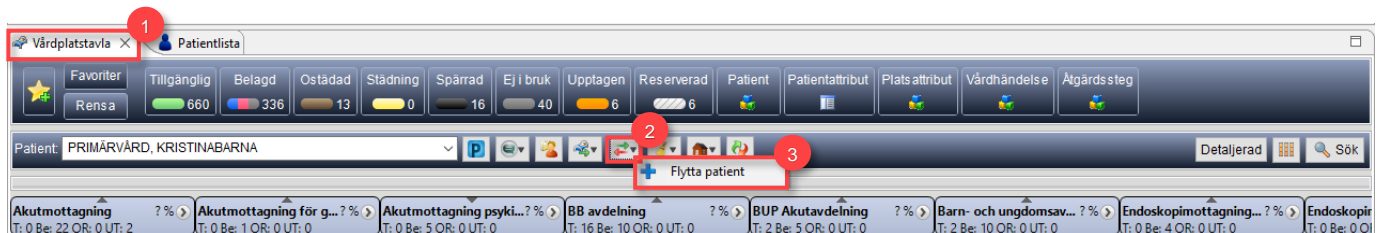

Figur 1. 1: Vårdplatstavlan. 2: Överflyttning. 3: Flytta patient.

4. Dialogruta Flytta patient öppnas.
5. Välj dag och tid för överflyttning i **Bokad tid**.
6. Ange antal **Transportörer**.
7. Ange **Transportsätt**.
8. Välj **Patientattribut**.
9. Fyll i eventuell **Transportinformation**.
10. Klicka på **OK**.

Figur 2. 1: Bokad tid. 2: Transportörer. 3: Transportsätt. 4: Patientattribut. 5: Transportinformation. 6: OK.

11. Patienten syns nu på **Överflyttningslistan**.
12. Reservera en vårdplats genom att antingen:
 - a) dra patienten från Överflyttningslistan till en vårdplats i Vårdplatstavlan
 - b) dra patienten direkt från Vårdplatstavlan till en annan vårdplats i Vårdplatstavlan

- c) klicka på de tre prickarna till höger i kolumnen Mål i Överflyttningslistan, gå till aktuell vårdplats i platsträdet, klicka OK.

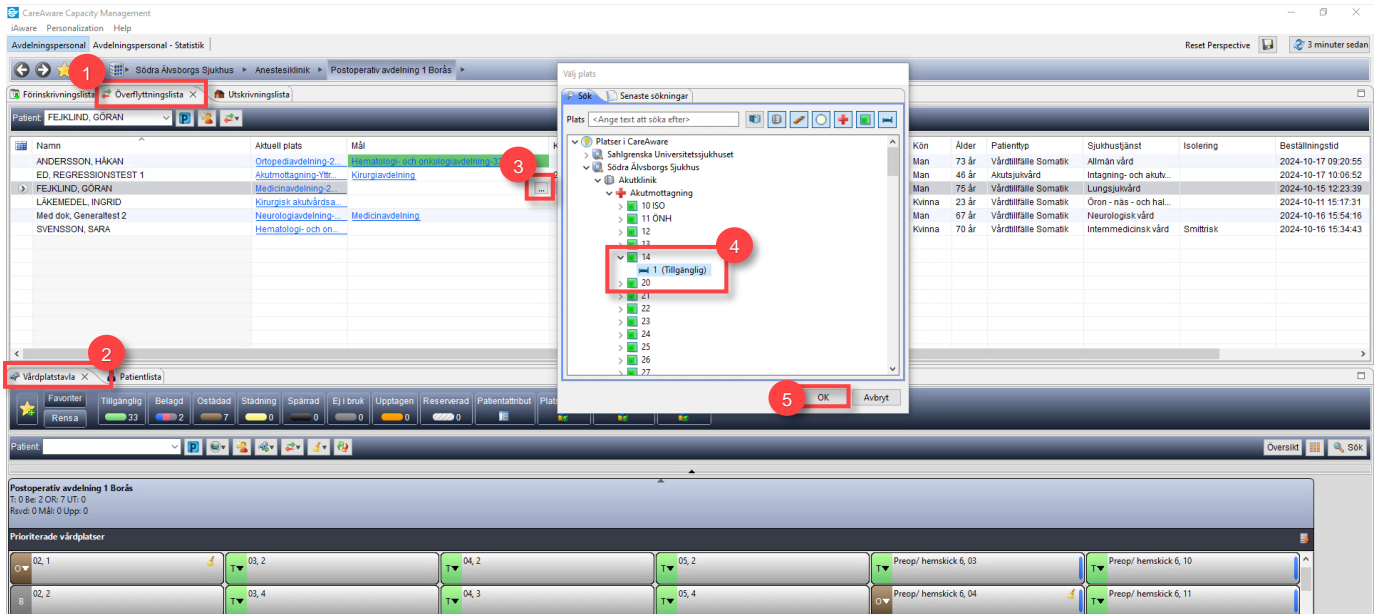

Figur 3. 1: Överflyttningslista. **2:** Vårdplatstavla. **3:** Tre prickar. **4:** Aktuell vårdplats i platsträdet. **5:** OK.

13. Dialogruta **Tildela** öppnas.
14. Markera rutan **Påbörja transport** ifall uppdrag ska skickas till en transportör.
15. Ange antal **Transportörer**.
16. Välj **Transportsätt**.
17. Markera eller avmarkera rutan **Ska patienten återvända till aktuell plats?**
18. Markera eller avmarkera rutan **Vill du beställa lokalvård för rummet?**
19. Gör eventuella ändringar.
20. Klicka på **OK**.

PRIMÄRVÅRD, KRISTINABARNA **Kvinna** **10 dagar** Födelsedatum: 2024-09-01 Journalnummer: 10425 Vårdhändelsenummer: 52750

Patientidentifierare (person-ID):
Aktuell plats: BB avdelning-11, A Behandlande läkare: Förlossning, SÅS Kvinnoklinik

Diagnos:
Senast kända plats:

Påbörja transport **1**

Transportörer **2** Transportsätt **3**
1 Säng

Ska patienten återvända till aktuell plats? **4**
 Vill du beställa lokalvård för rummet?

Vill du ändra vårdhändelseinformation? **5**

Patienttyp Vårdtillfälle Somatik

Vill du ändra behandlande läkare?

Platstyp På plats

6 OK Avbryt

Figur 4. **1:** Påbörja transport. **2:** Transportörer. **3:** Transportsätt. **4:** Markera eller avmarkera rutor. **5:** Ändringar. **6:** OK.