

LATHUND – Skapa och administrera engångsordinationer vid exempelvis akuta situationer

1. Klicka på patientens namn i **Akutliggaren** i **FirstNet** för att öppna patientens journal. Går även att markera patientens rad i Akutliggaren genom att klicka bredvid patientens namn.

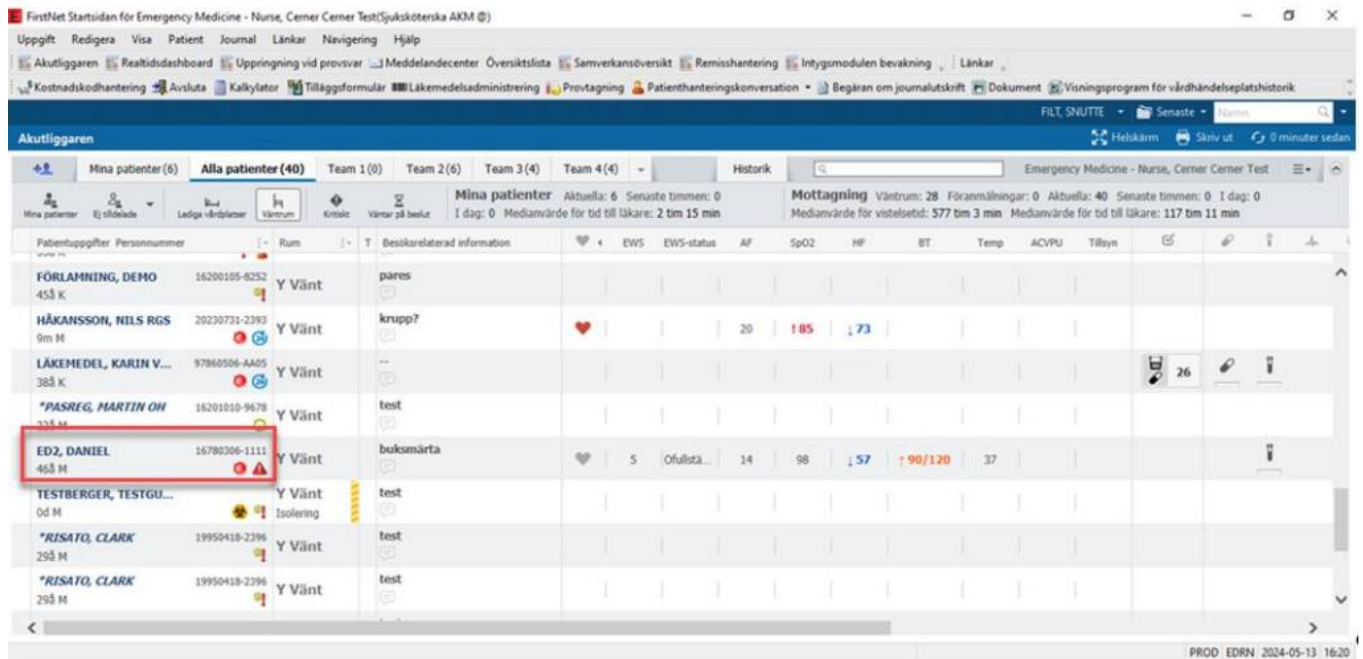

Figur 1. Patientens namn i Akutliggaren

2. Klicka på **Läkemedelsadministrering** i verktygsfältet.

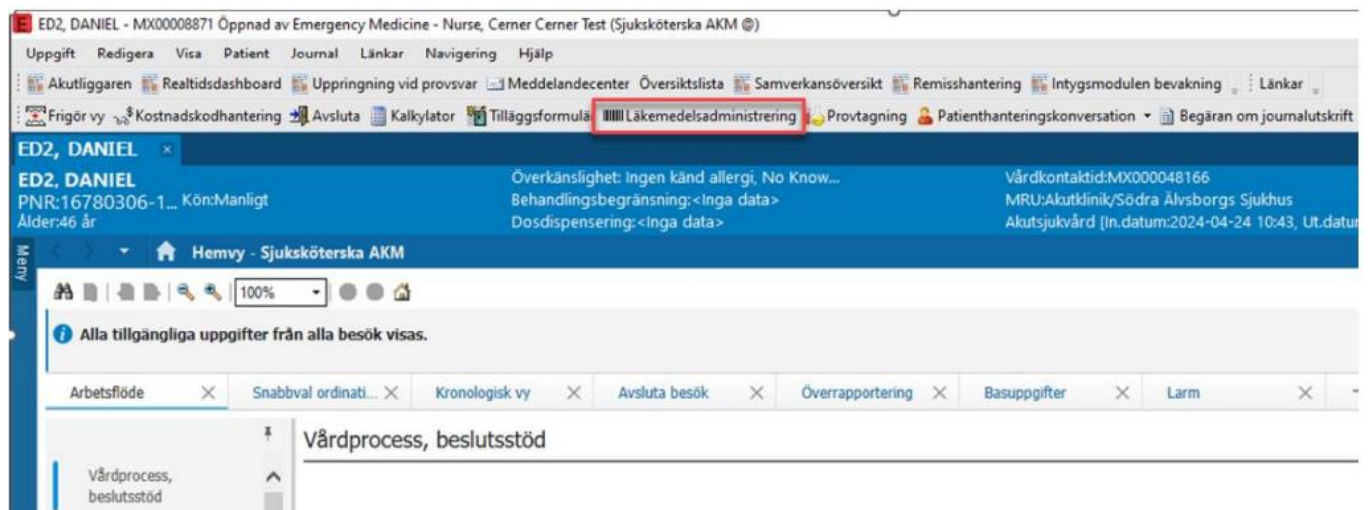

Figur 2. Läkemedelsadministrering i verktygsfältet

3. Skanna patientens ID-band, eller klicka på **Nästa** och välj orsak till att ID-bandet inte kan skannas.

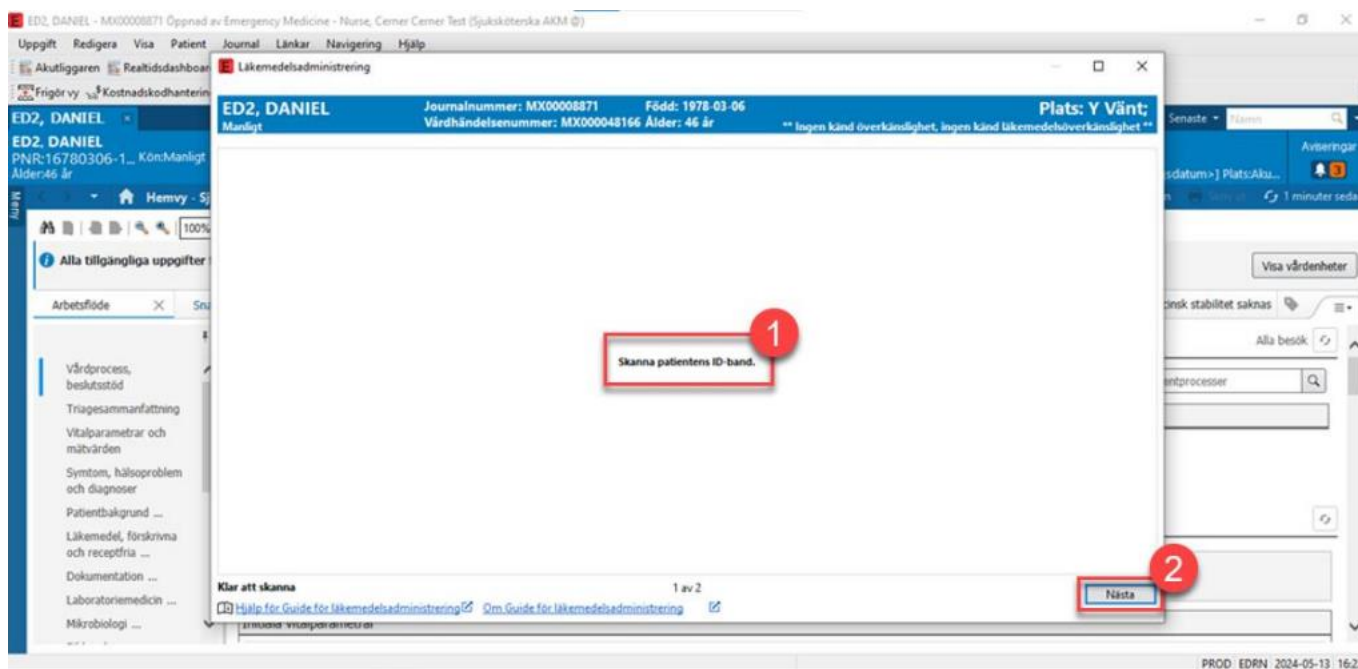

Figur 3. 1: Skanna patientens ID-band. 2: Nästa.

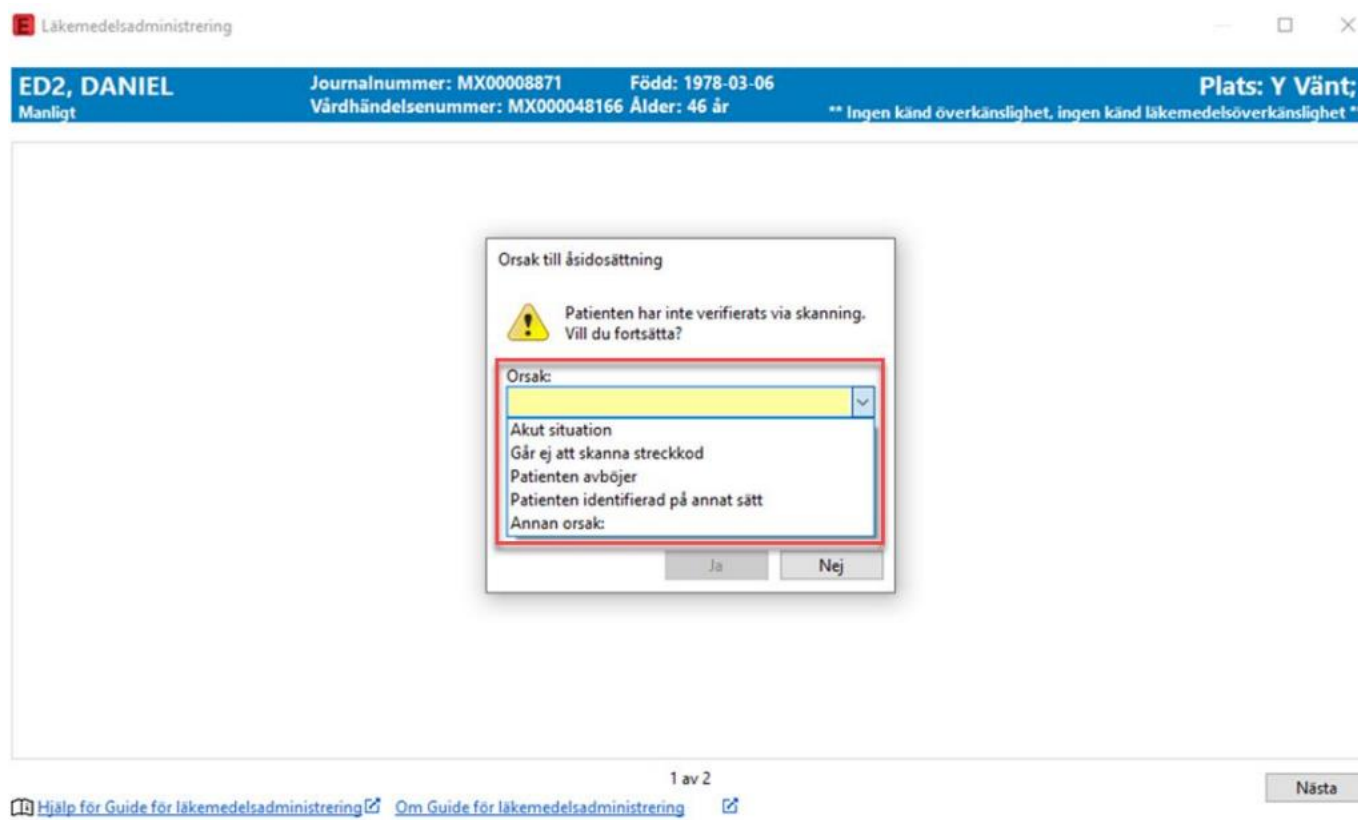

Figur 4. Rullgardinsmeny Orsak

4. Klicka på **Skapa ordination och dokumentera**.

The screenshot shows a web application window titled "Läkemedelsadministrering". The patient information bar includes: "ED2, DANIEL", "Manligt", "Journalnummer: MX00008871", "Född: 1978-03-06", "Vårdhändelsenummer: MX000048166", "Ålder: 46 år", and "Plats: Y Vänt;". A note states: "** Ingen känd överkänslighet, ingen känd läkemedelsöverkänslighet **". The date range is "2024-05-13 14:22 - 2024-05-13 18:22". The main content area has tabs for "Schemalagd", "Teckenkod", "Information", and "Resultat", with the text "Ingen ordinationsprofil" displayed. At the bottom, there are buttons for "Tillbaka" and "Signera", and a status bar showing "Klar att sk...", "2 av 2", and links for "Hjälp för Guide för läkemedelsadministrering" and "Om Guide för läkemedelsadministrering".

Figur 5. Knappen Skapa ordination och dokumentera

5. Skanna läkemedlets streckkod eller klicka på **Gå till sök**.

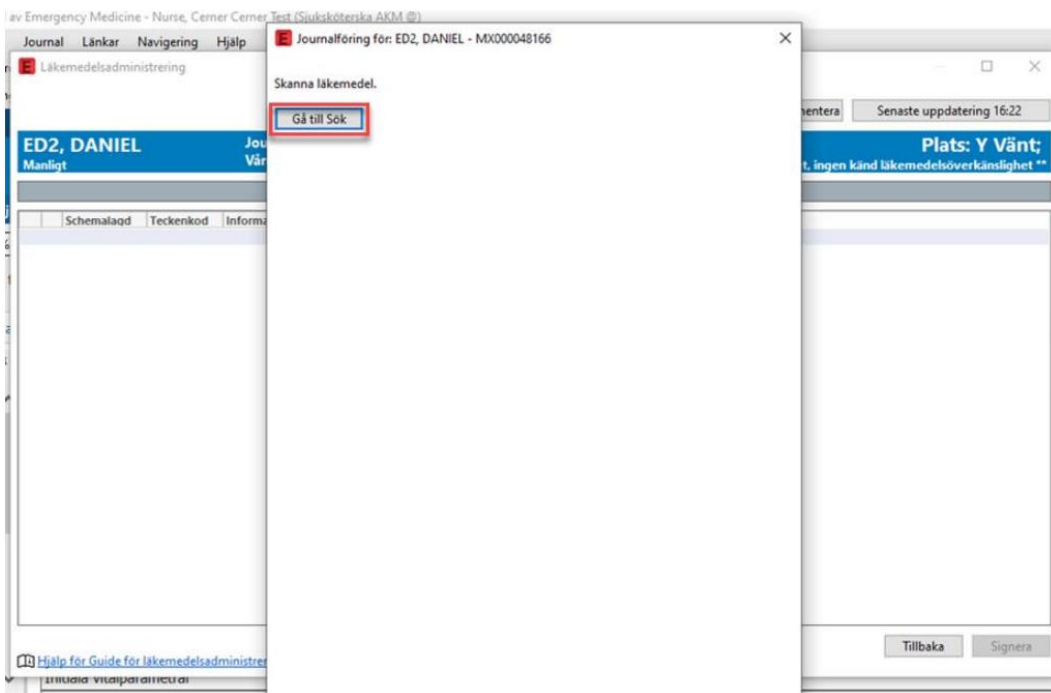

Figur 6. Knappen Gå till Sök

6. Välj en orsak till att läkemedlet inte kan skannas och klicka på **Ja**.

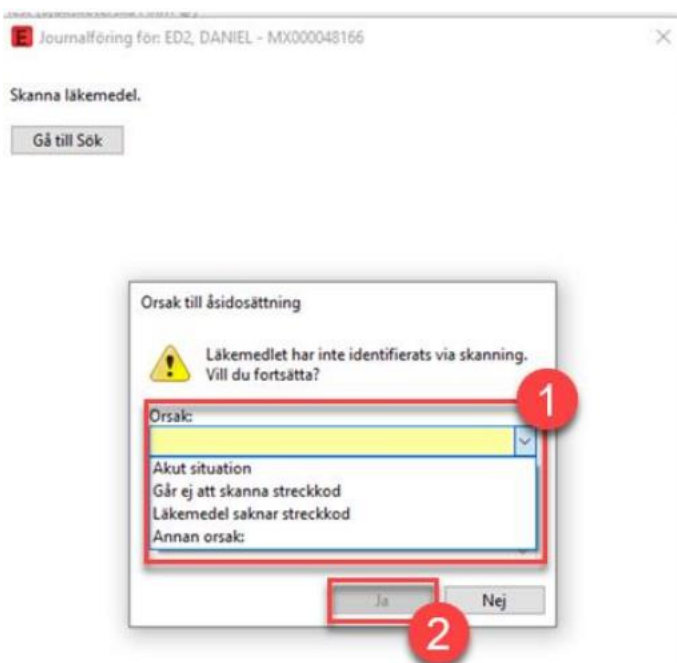

Figur 7. **1**: Rullgardinsmeny Orsak. **2**: Ja.

7. Sök efter läkemedlet.

8. Välj läkemedlet i listan och klicka på **Lägg till ordination**.

Journalföring för: ED2, DANIEL - MX000048166

Sök efter läkemedel.

Sök efter

Sökresultat

[betametason \(som natriumfosfat\) 0,5 mg tablett \(oralt\)](#)

betametason (som natriumfosfat) 4 mg/ml (betapred)

Beskrivning: betametason (som natriumfosfat) 0,5 mg tablett
Styrka: 0,5 mg
Volym: 1 tabl
Form: tablett

Figur 8. **1**: Sök efter läkemedel. **2**: Val av läkemedel bland sökresultat. **3**: Lägg till ordination.

9. Administreringsfönster öppnas där du ska fylla i ordinationsinformation inklusive Ordinerande vårdpersonal och Kommunikationstyp.

The screenshot displays a medical administration software interface. A central window titled "Journalföring för: ED2, DANIEL - MX000048166" is open, showing a form for recording a prescription. The form includes the following fields:

- Utförd datum/tid: 2024-05-13 1629
- *Ordinerande vårdpersonal: (empty field)
- Kommunikationstyp: Muntlig ordination
- Utförd av: Emergency Medicine - Nurse, Ceme
- Kontrasignerad av: (empty field)
- Dos: 0,5 mg
- Volym: 0 ml
- *Administreringsväg: (empty dropdown)
- Form: tablett
- Administreringsställe: (empty dropdown)
- Infusionstid: 0

At the bottom of the window, there is a timeline grid with columns for dates (2024-05-13) and rows for times (1500, 1600, 1700, 1800, 1900, 2000). Below the grid are buttons for "Kommentar", "Tillbaka till Sök", "Avbryt", "Signera", "Tillbaka", and "Signera".

Figur 9. Administreringsfönster

10. Klicka på **Signera**.

Journalföring för: ED2, DANIEL - MX000048166

Journalför och gör en engångsordination för: betametason (som natriumfosfat) 0,5 mg ta...

Utförd datum/tid: 2024-05-13 16:29

*Ordinerande vårdpersonal: Physician - Hospitalist, Cemer Test

Kommunikationstyp: Muntlig ordination

Utförd av: Emergency Medicine - Nurse, Ceme

Kontrasignerad av:

Dos: 0,5 mg

Volym: 0 ml

*Administreringsväg: oralt

Form: tablett

Administreringsställe:

Infusionstid: 0

2024-05-13 1500 2024-05-13 1600 2024-05-13 1700 2024-05-13 1800 2024-05-13 1900 2024-05-13 2000

Kommentar Tillbaka till Sök Avbryt **Signera**

Figur 10 – Knappen Signera.

11. Gå till **Utdelningslista läkemedel** i **Blå menyn** för att se den signerade engångsordination.

ED2, DANIEL

ED2, DANIEL
PNR:16780306-1... Kön:Manligt
Ålder:46 år

Överkänslighet: Ingen känd allergi, No Know...
Behandlingsbegränsning:<Inga data>
Dosdispensering:<Inga data>

Vårdkontaktid:MX000048166
MRU:Akutklinik/Södra Älvsborgs Sjukhus
Akutsjukvård [In.datum:2024-04-24 10:43, Ut...

Meny

Hemvy - Sjuksköterska AKM

Snabbval ordinationer

Ordinationer +

Utdelningslista läkemedel

Interaktiv vy

Resultat, översikt

Infarter och utfarter

Dokumentation +

Sparade formulär

Samlad dokumentation +

Externa program

Intygsmodulen

lordningstillande läkemedel

Utdelningslista läkemedel

2024-05-12 16:38 - 2024-05-14 16:38 [kliniskt intervall]

Tidslinje	Läkemedel	2024-05-13 16:29
<input checked="" type="checkbox"/> Schemalagda	Avslutade schemalagda	
<input checked="" type="checkbox"/> Ej schemalagda	betametason	
<input checked="" type="checkbox"/> Vid behov	oralt, 0,5 mg = 1 tabl, tablett, tillfällig ordination, Avslutas: 2024-05-13 16:29, Akutmottagning	
<input checked="" type="checkbox"/> Kontinuerliga infusioner	betametason	0,5 mg Venifera
<input checked="" type="checkbox"/> Kommande		
<input checked="" type="checkbox"/> Avslutade schemalagda		
<input checked="" type="checkbox"/> Avslutade ej schemalagda		
<input checked="" type="checkbox"/> Avslutade vid behov-läkemedel		
<input checked="" type="checkbox"/> Avslutade kontinuerliga infusio		

Figur 11 - Ordinationen visas under Avslutade schemalagda i Utdelningslistan.