

# LATHUND – Hantera sammanslagning av patientidentiteter

## Öppna applikationen HNACombine.

1. Välj Slå samman personer.

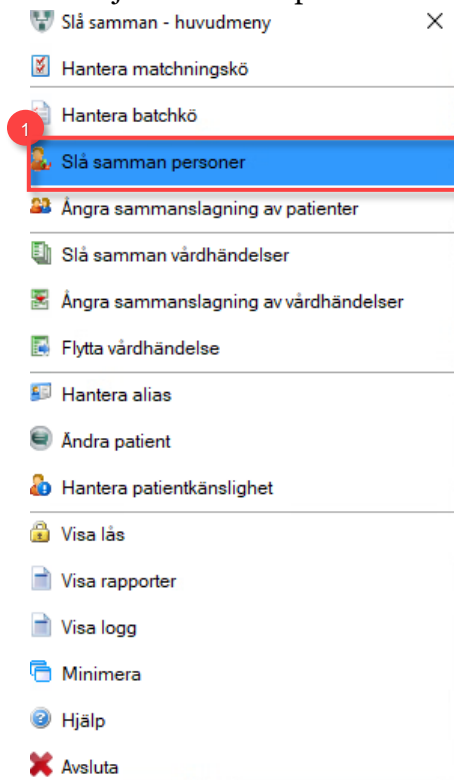

Figur 1. Slå samman personer.

1. Klicka på ikonen för att söka upp patient A som du vill koppla samman.
2. Fyll i fält för personens person-ID.
3. Klicka sedan **Sök**.
4. Klicka på **OK**.

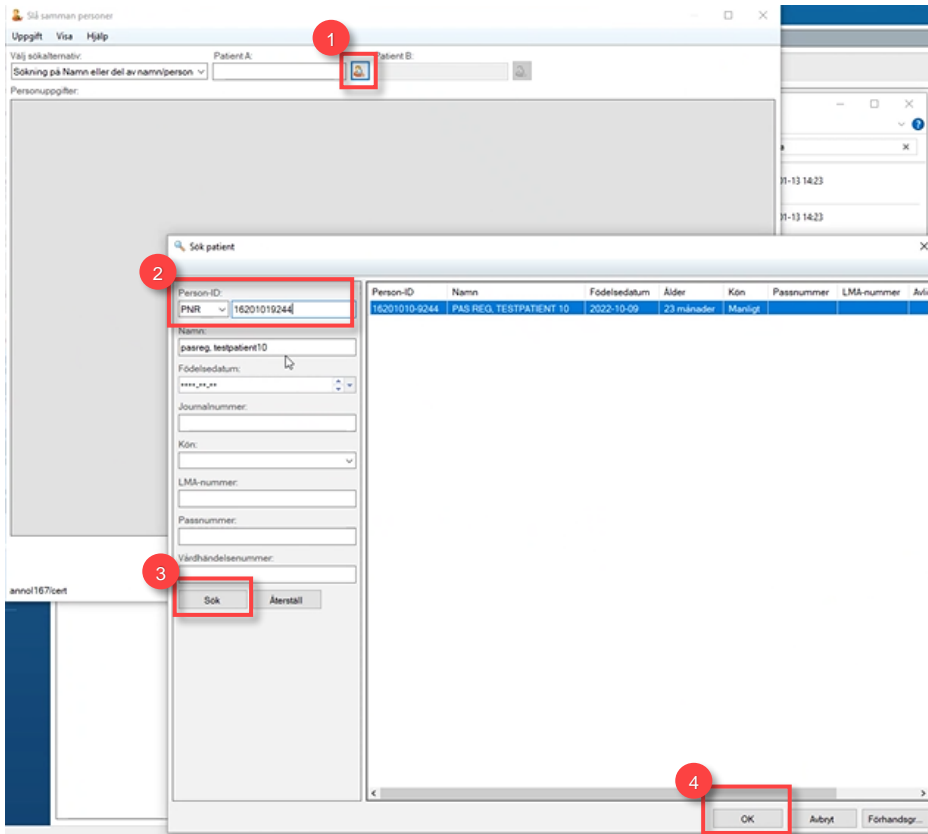

Figur 2. **1:** Knappen sök patient **2:** fält för patientens person-ID **3:** knappen sök **4:** Knappen ok.

5. Patienten visas nu som **Patient A**.
6. Sök upp **Patient B** som du ska koppla samman med Patient A.

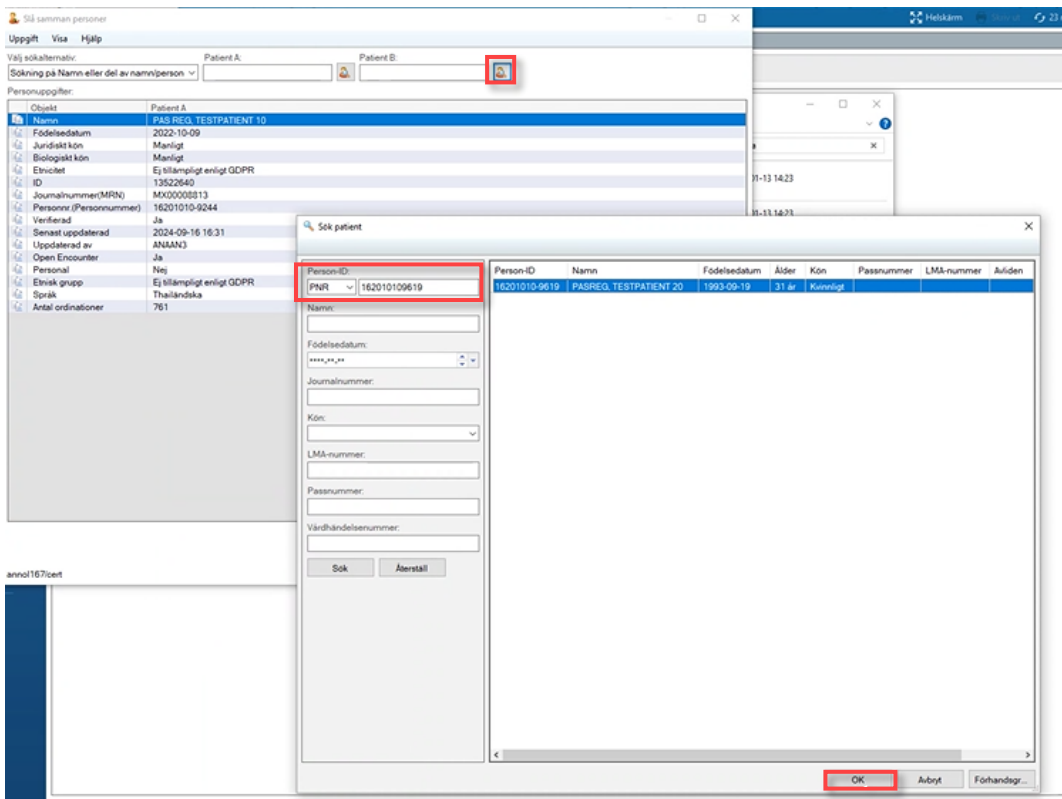

Figur 3. Sök upp och koppla samman Patient B med Patient A.

1. Patient B visas nu i kolumnen bredvid Patient A.
2. Välj i rutan för Realtid om du ska koppla Patient A till Patient B eller Patient B till Patient A. Säkerställ att sammankopplingen är korrekt och klicka på **Ja**.

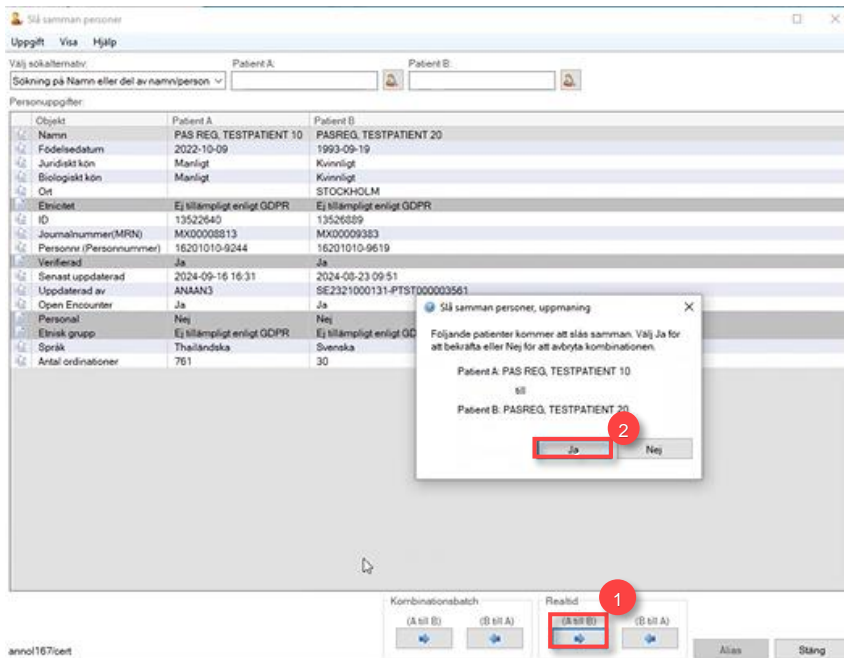

Figur 4. 1: Rutan Realtid, knappen (A till B). 2: Ja.

1. Patient A är nu sammankopplad med Patient B. I rutan **Riktad kombinerig är klar**, klicka på **OK**. Patient B är nu **huvudidentitet**.

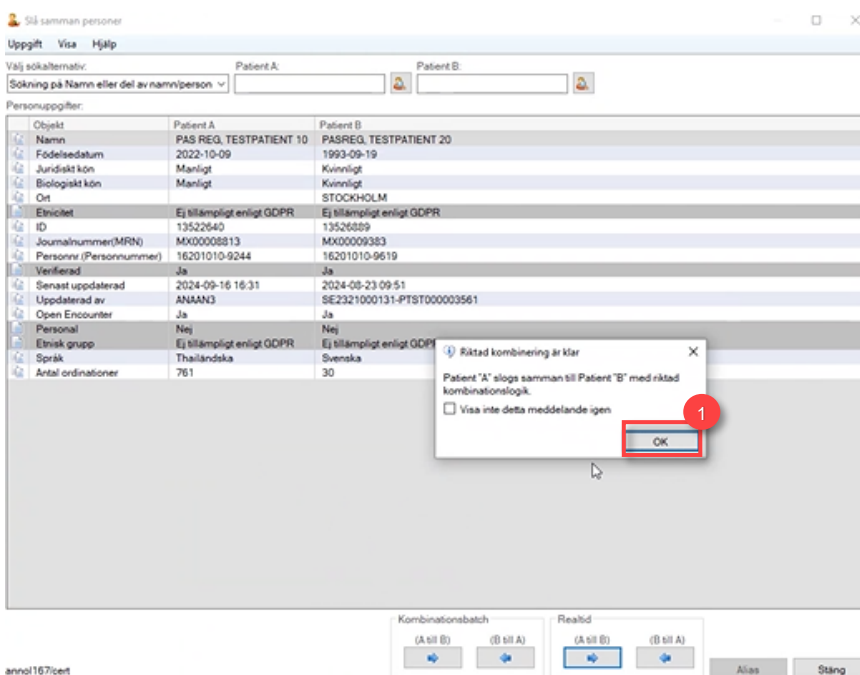

Figur 5. Knappen OK.