

4. Fyll i namn på ansvarig läkare under **Läkarens namn**. (1)

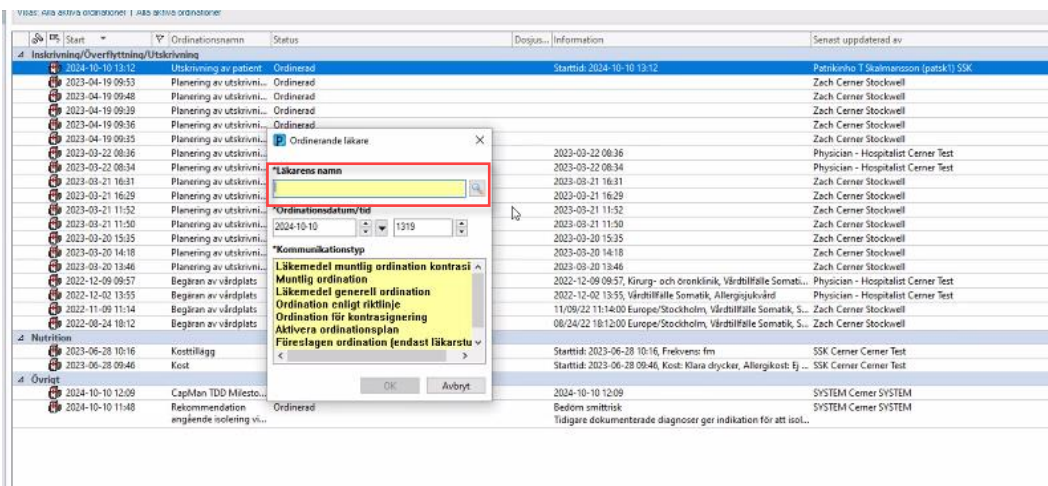

5. Välj sedan **Kommunikationstyp**. Klicka på **OK**.

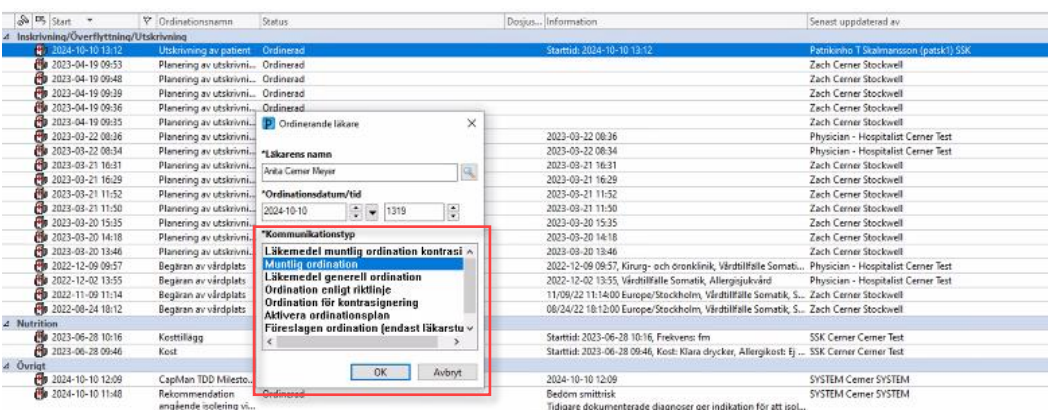

6. Välj orsak till avslutad ordination i rullgardinslista vid fältet **Orsak till avslutning**. (1)

7. Klicka sedan på **Ordinationer** att signera. (2)

Name	Adress	Ålder	Vård	Status	Behandling	Start	Slut	Utskrivningsdatum	Journalnr	Årskategori	Person-ID	Person-ID
HELENE, MARIANNE	Östra Skånehusväg 1	68	Kvinn	2024-10-11	2024-10-11 08:00	2024-10-11 08:00	2024-10-11 08:00	1502179	1502179	1502179	1502179	1502179
DO NOT USE, LINA	Östra Skånehusväg 1	58	Kvinn	2024-10-11	2024-10-11 08:00	2024-10-11 08:00	2024-10-11 08:00	1502183	1502183	1502183	1502183	1502183
WIK, ERIK	Östra Skånehusväg 1	62	Kvinn	2024-10-11	2024-10-11 08:00	2024-10-11 08:00	2024-10-11 08:00	1502185	1502185	1502185	1502185	1502185
WIK, ERIK & ERIK	Östra Skånehusväg 1	62	Kvinn	2024-10-11	2024-10-11 08:00	2024-10-11 08:00	2024-10-11 08:00	1502174	1502174	1502174	1502174	1502174

Manuella steg för att återgå till begärd utskrivning

För att återgå till att patienten visas i **Utskrivningslista** Capacity Management med begärd utskrivning, det vill säga med Status **Begärt**, krävs några manuella steg i tillägsformuläret **Planering av utskrivning** i PowerChart.

1. Klicka på **Tillägsformulär** i övre meny i PowerChart.

The screenshot shows the PowerChart interface for patient PATIENTFLÖDE, ZACH. The top menu bar includes 'Tillägsformulär' which is highlighted with a red box. Below the menu, the 'Ordinationer' section is visible, showing a list of active orders with columns for 'Start', 'Ordinationsnamn', and 'Status'. The first order is 'Inskrivning/Överflyttning/Utskrivning' dated 2023-04-19 09:53, with a status of 'Ordererad'.

2. Klicka på mappen **Inskrivning/Utskrivning**. (1)
3. Välj formuläret **Planering av utskrivning** genom att klicka i rutan. (2)
4. Klicka på **Journalför**. (3)

The screenshot shows the 'Tillägsformulär - PATIENTFLÖDE, ZACH' dialog box. On the left, the 'Inskrivning/Utskrivning' tab is selected, indicated by a red circle with the number 1. In the center, the 'Planering av utskrivning' checkbox is checked, indicated by a red circle with the number 2. At the bottom right, the 'Journalför' button is highlighted with a red box and a red circle with the number 3.

5. Klicka i **Nej** under rubriken **Är patienten utskrivningsklar?**.

Planering av utskrivning - PATIENTFLÖDE, ZACH

Planerat utskrivningsdatum: 2024-10-10

Om planerat utskrivningsdatum behöver justeras allt eftersom i vårdförloppet dokumenteras orsak under "Orsak till förändrat utskrivningsdatum".

Orsak till förändrat utskrivningsdatum

<input type="checkbox"/> Förändrat hälsotillstånd	<input type="checkbox"/> Väntan på kommunaloppbehandling
<input type="checkbox"/> Förändrad utredning	<input type="checkbox"/> Transport- eller tillgänglig
<input type="checkbox"/> Förändrat behov av vård i hemmet	<input type="checkbox"/> Annat
<input type="checkbox"/> Väntan på annan klinik	

Är patienten utskrivningsklar?

Ja Nej

2024-10-10 13:29

6. Klicka på **Ja** i popup-rutan **Är patienten medicinskt färdigbehandlad?**. (1)

7. Signera formuläret. (2)

Planering av utskrivning - PATIENTFLÖDE, ZACH

Planerat utskrivningsdatum: 2024-10-10

Om planerat utskrivningsdatum behöver justeras allt eftersom i vårdförloppet dokumenteras orsak under "Orsak till förändrat utskrivningsdatum".

Orsak till förändrat utskrivningsdatum

<input type="checkbox"/> Förändrat hälsotillstånd	<input type="checkbox"/> Väntan på kommunaloppbehandling
<input type="checkbox"/> Förändrad utredning	<input type="checkbox"/> Transport- eller tillgänglig
<input type="checkbox"/> Förändrat behov av vård i hemmet	<input type="checkbox"/> Annat
<input type="checkbox"/> Väntan på annan klinik	

Är patienten utskrivningsklar?

Ja Nej

2024-10-10 13:29

Är patienten medicinskt färdigbehandlad?

Övriga fält i detta formulär är beroende av angivet värde i detta fält. Tillfäll information gå förlopad om du fortsätter

Vill du fortsätta?

Ja Nej Info >>

8. Öppna tilläggssformuläret **Planering av utskrivning** igen.

Tilläggssformulär - PATIENTFLÖDE, ZACH

- Intervjuer/bed
- Medicinering/utredning
- Medicinering
- Patientens analys
- Medicinering
- Utskrivningsinformation
- Utskrivningsinformation: nyfödd
- Utskrivning
- Utskrivningsplanering
- Utskrivningsplanering (MRE)
- Vårdplanering: riskbedömning
- Tillgång
- När Plan, Underlag
- SIP Utvärdering/Samtycke

Journalför Skriv

9. Klicka nu på **Ja** under rubriken **Är patienten utskrivningsklar.** (1)

10. Signera formuläret. (2)

