

LATHUND - Ordinationer till Patologi

I denna lathund följer information som är viktigt att tänka på när du beställer ordinationer tillhörande Klinisk patologi. Detta är ett komplement till den viktiga information du redan har läst i **Ordinationer och ordinationsplaner (Dokumentera)** i din basutbildning.

Ordinationer Allmänt

Du ska fylla i **Kliniska uppgifter** som är relevant för respektive ordination. Textrutan rymmer totalt 255 tecken.

Kliniska uppgifter: All relevant information som laboratoriet behöver för att ställa rätt diagnos: Anamnes,...

Figur 1. Kliniska uppgifter.

Ställ markören i rutan så ser du hela texten.

All relevant information som laboratoriet behöver för att ställa rätt diagnos: Anamnes, sjukdomshistoria mm. I vissa ordinationer finns fält för specifik information

Figur 2. Ställ markör i textrutan.

Ordination: Klinisk Obduktion

1. Det krävs oftast fler än 255 tecken för att beskriva Omständigheter/anamnes.
2. Du väljer flik **Ordinationskommentar** och fyller i Omständigheter/anamnes.

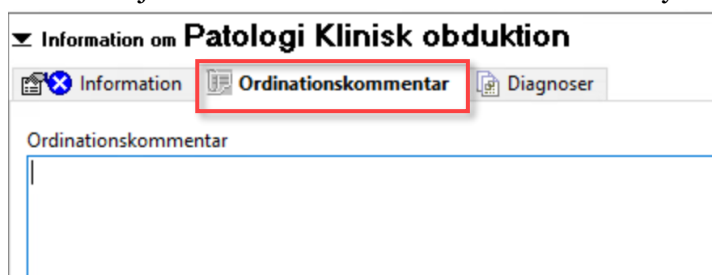

Figur 3 Ordinationskommentar för Omständigheter/anamnes.

Slutföra patologi och cytologi ordination

Du slutför ordination i ordinationsvyn. Provtagning "Ja" **måste fyllas** i (undantag provtagning är döljd för ordinationer där lab etikett inte ska skrivas ut). För ordinationer som ingår i ordinationsplaner, se utbildningsdokument för ordinationer. Vid signering av ordination, så skrivs etikett/er ut automatiskt.

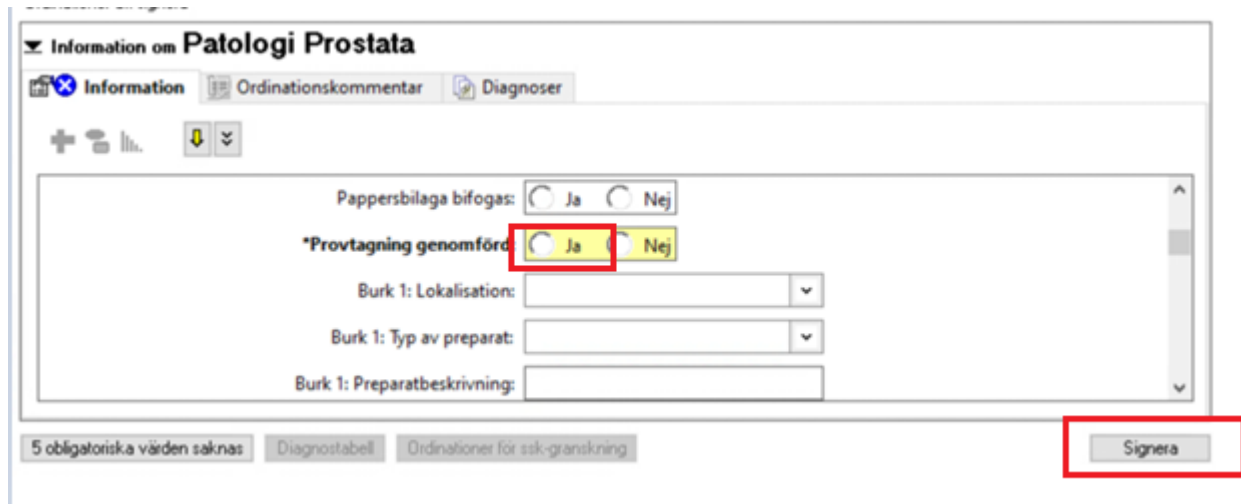

Information om **Patologi Prostata**

Information Ordinationskommentar Diagnoser

Pappersbilaga bifogas: Ja Nej

*Provtagning genomförd: Ja Nej

Burk 1: Lokalisation:

Burk 1: Typ av preparat:

Burk 1: Preparatbeskrivning:

5 obligatoriska värden saknas Diagnostabell Ordinationer för ssk-granskning **Signera**

Figur 4. Slutföra ordination

Utskrift av demografisk etikett

En demografisk etikett (med patientens namn och personnummer) ska skrivas ut om provtagning inte sker i samband med signering av ordination.

Du kommer åt utskriftsfunktionen från Grå verktygsmeny. Om du har en patients journal öppen hämtas patientens uppgifter in direkt, men du kan även börja utan patient.

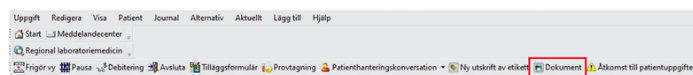

Figur 5. Dokument.

1. Om du inte har öppnat patientens journal, klicka på **Sök-ikonen**.
2. Sök upp patienten.

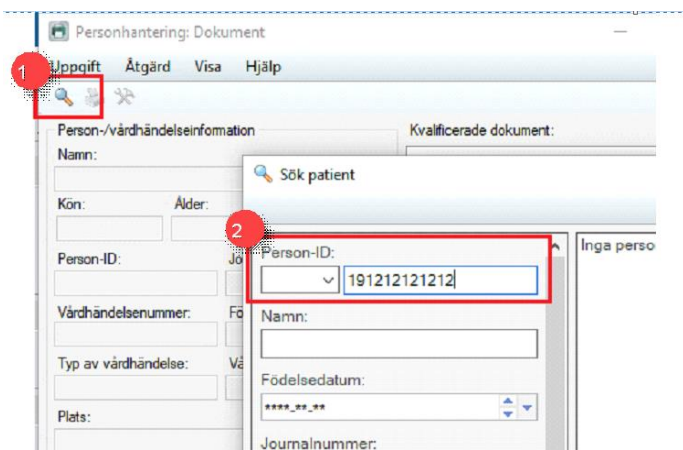

Figur 6. **1:** Sök-ikonen. **2:** Sök patient.

3. Markera **VGR Etikett**.
4. Klicka på **Skrivar-ikonen** till vänster.

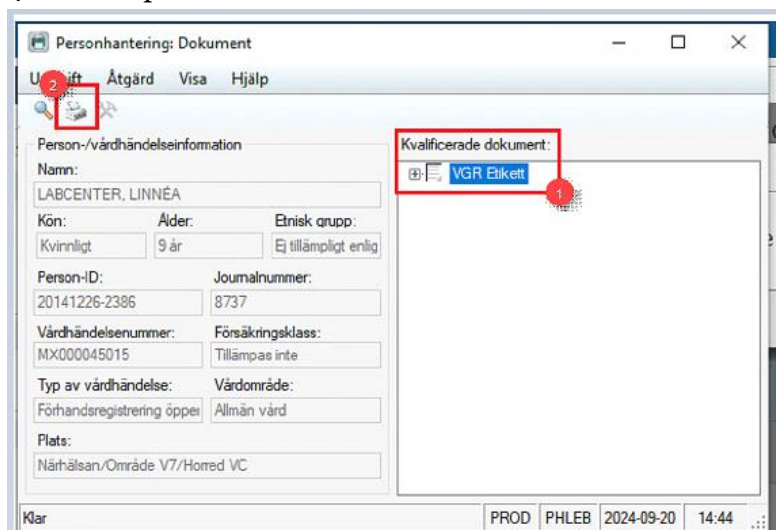

Figur 7. **1:** VGR Etikett. **2:** Skrivar-ikon.

5. Välj etikettskrivare.
6. Ange önskat antal etiketter.
7. Klicka på **OK**.

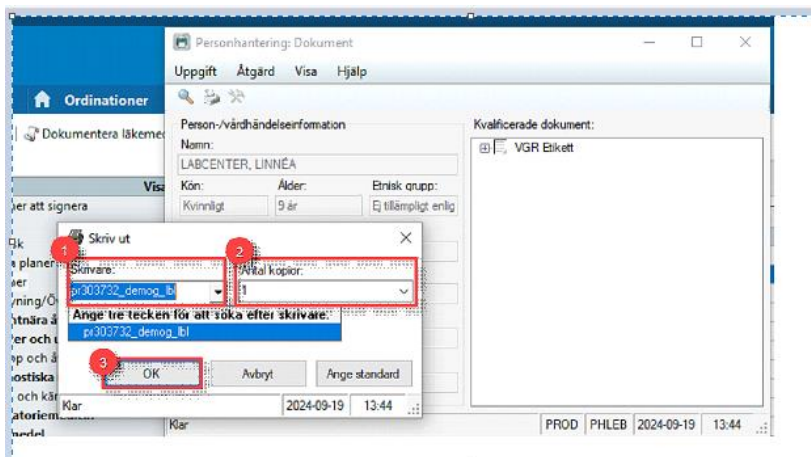

Figur 8. **1:** Välj skrivare. **2:** Antal etiketter. **3:** OK.

Utskrift av lab-etikett

Utskrift av etikett för ordinationer inom patologi sker i ordinationsvyn till skillnad från övriga ordinationer som provtas i provtagningsmodulen. Provtagning "Ja" måste fyllas i. Vid signering skrivs etikett ut automatiskt.

OBS: Vid märkning av objektglas för utstryk, så måste Du följa befintliga rutiner, till exempel märka respektive objektglas med blyerts.

Du anger hur många förvaringslådor/kyvetter för objektglas (oftast en).

*Antal förvaringslådor för objektglas:

Figur 9. Ange antal förvaringslådor för objektglas.

Vid signering, skrivs ut etikett ut utan burknumrering att fästa på förvaringslåda/kyvett.

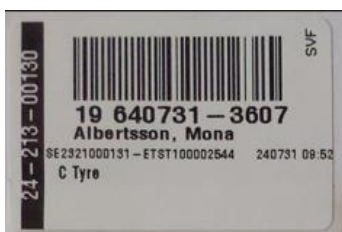

Figur 10. Etikett.

Skisser som ska bifogas prov

Ibland vill du förtydliga i en skiss var du taget provet.

- Navigera till den Blå Menyn och Välj Ordinationer
- Högerklicka på aktuell ordination
- Välj Skriv ut
- Välj Skriv ut rekvisition igen

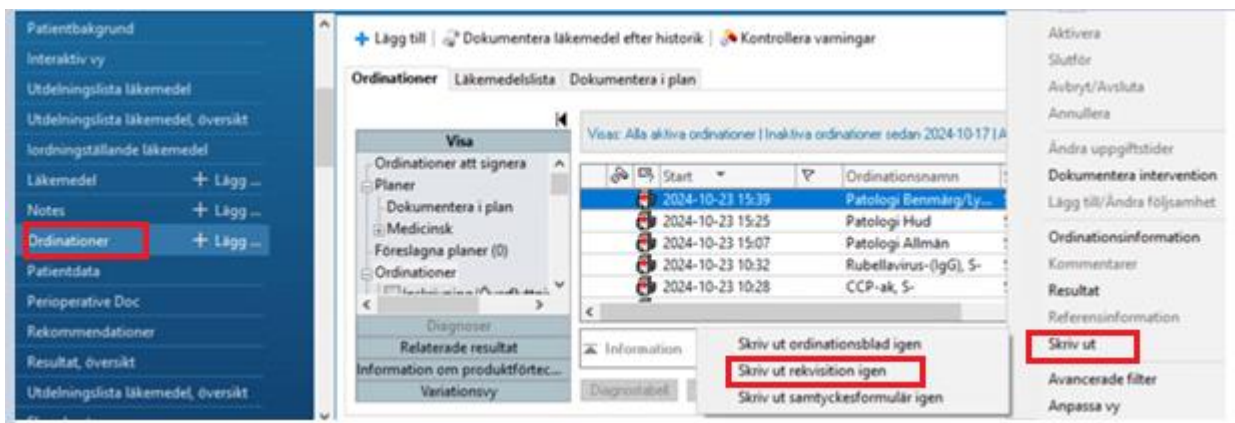

Figur 31. Utskrift av rekvisition med skiss .

Du har möjlighet att skriva ut nedan rekvisitioner och markera vart du tagit prov. Rekvisition ska medfölja provet.

- Patologi Prostata Mellanå
- Patologi Bröst
- Cytologi Bröst
- Cytologi Thyroidea
- Patologi Hud

Vid utskrift av Ordination för Patologi Hud är endast Burk 1 kopplat till val av skiss.

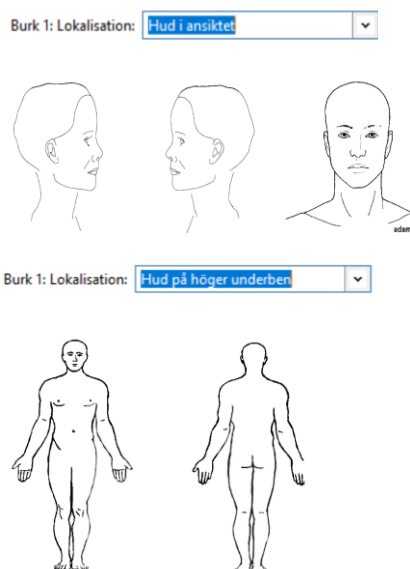

Figur 14. Skisser som ska bifogas prov.

Ordination Spermaprov analys

Du fyller i ordination och signerar. Etikett för burk kommer ut automatiskt.

Du skriver ut provtagningsunderlag till patient genom att placera markören på gulmarkerad ikon och välj "Klicka för att visa referenstextinformation"

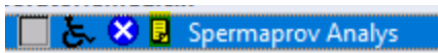

Figur 13. Gulmarkerad ikon

Öppna länk till provtagningsanvisningar och skriv ut underlag



Figur 14. Länk till provtagningsanvisningar

Lämna/Skicka etiketterad burk och provtagningsanvisning till patient.