

Lathund - Kopiera ordinationsplan Läkemedel vid hemodialys för nya utdelningstillfällen

Hur man kopierar en ordinationsplan för att skapa utdelningstillfällen för nästa vårdtillfälle

Har en Framtida ordinationsplan aktiverats och använts för ordinationer för läkemedelsadministrering för en vårdhändelse, och ordinationerna också behöver finnas för kommande vårdhändelser kan ordinationsplanen kopieras vidare.

Genom att kopiera den använda ordinationsplanen från aktuell vårdhändelse skapas en ny Framtida ordinationsplan med ordinationer till nästa vårdhändelse för dialys.

1. Navigera till vyn för **Ordinationer**.
2. Högerklicka på ordinationsplanen under Visa
3. Välj Kopiera.

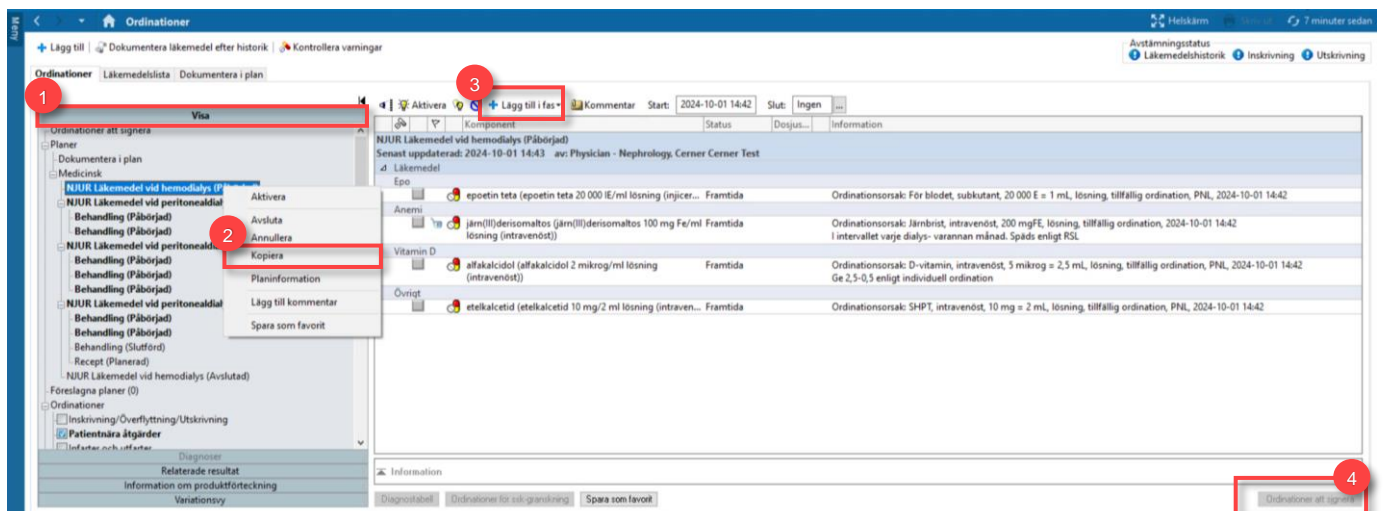

Figur 1. **1:** Visa **2:** Kopiera **3:** Lägg till i fas **4:** Ordinationer att signera

Ordinationsplanerna visas med de ordinationerna som tidigare ordinerats ikryssade.

4. För att komplettera med ytterligare ordinationer, välj att klicka i någon av de befintliga ordinationerna i ordinationsplanen eller välj Lägg till i fas.
5. När du är klar välj Ordinationer att signera.

Övriga yrkesroller än läkare får upp fönster för att ange ansvarig läkare.

6. Rutan Välj handledande läkare kan stängas ned.

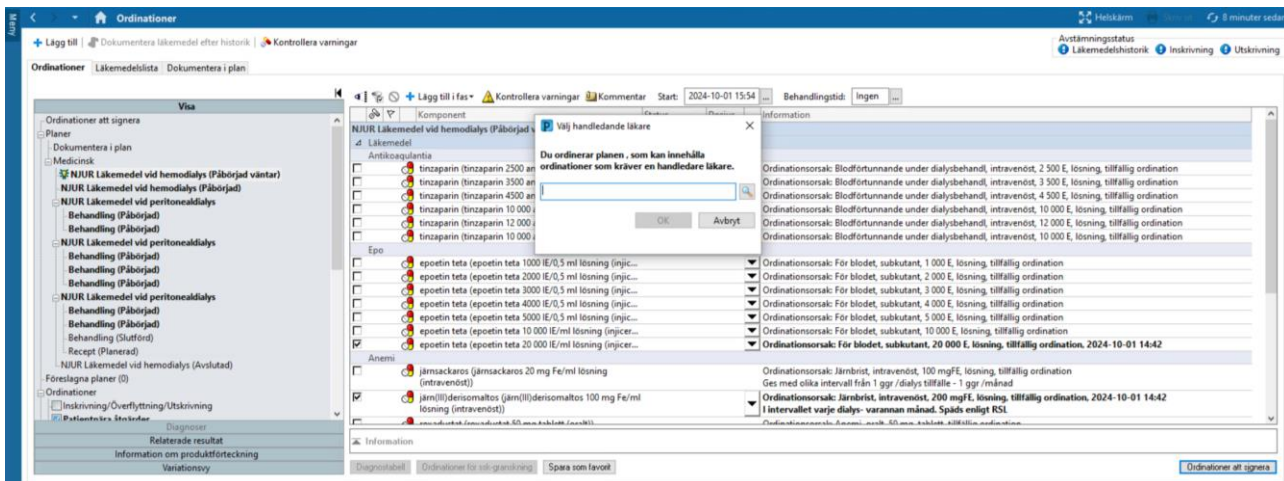

Figur 2. Välj handledande läkare

7. I rutan Ordinerande läkare anges ansvarig läkare.

- Om ordinationsplanen kopieras vidare utan förändringar väljs kommunikationstypen Kopiera ord.plan med oförändrade lm
- Om ordinationsplanen har justerats väljs Kommunikationstyp Ordinationer för kontrasignering och ordinationerna hamnar i ansvarig läkares signeringsinkorg för ordinationer i **Meddelandecenter**.

8. Valda ordinationer i ordinationsplanen visas. Klicka på Signera.

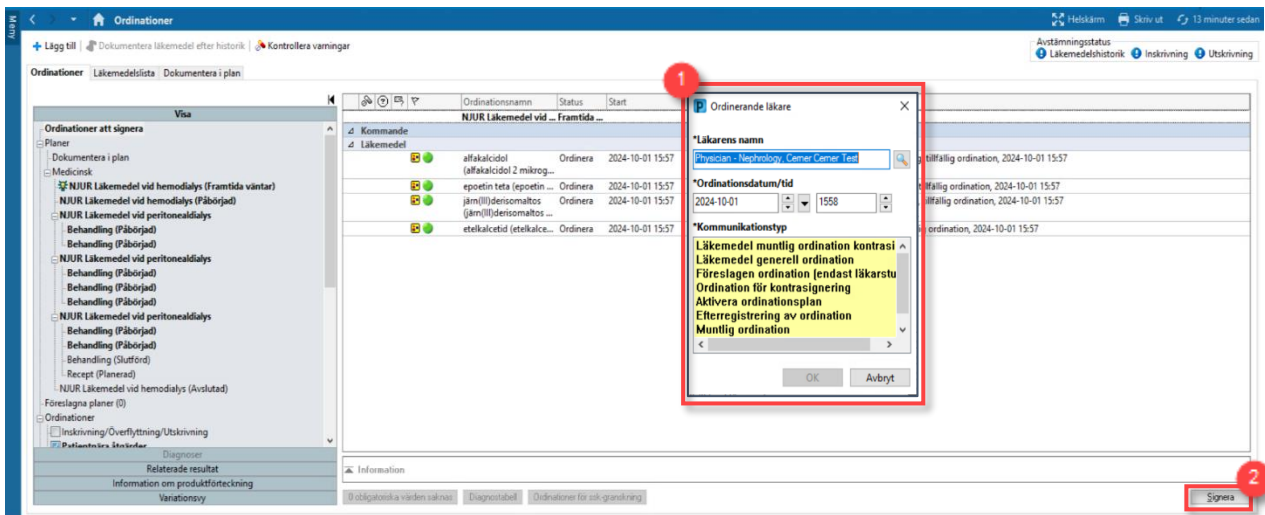

Figur 3. **1:** Ordinerande läkare **2:** Signera

Den kopierade ordinationsplanen får status Framtida om den ursprungliga ordinationsplanen ordinerades med åtgärdsstatus Beställ för framtida besök.

Kopieras ordinationsplanen från en ordinationsplan som ordinerats med åtgärdsstatus Beställ nu och den inte är Avslutad får kopian status Påbörjad direkt. 1