

Hur startar jag ExorLive?

Detta är en kortfattad beskrivning av hur man startar upp ExorLive på VGR.

För övrigt hänvisas till ExorLives Användarguide som finns på intranätet <http://intra.vgregion.se/sv/Insidan/IT/Jag-vill-veta-mer-om-ISIT-i-VGR/Objekt--objektsidor/Ordination-och-forskrivning/System/ExorLive/>

eller, gå in på ExorLives hemsida <https://www.exorlive.com/se> under Support.

Det finns tre sätt att starta ExorLive:

1. Via uthopp från Melior (externa program – Rehabprogram)

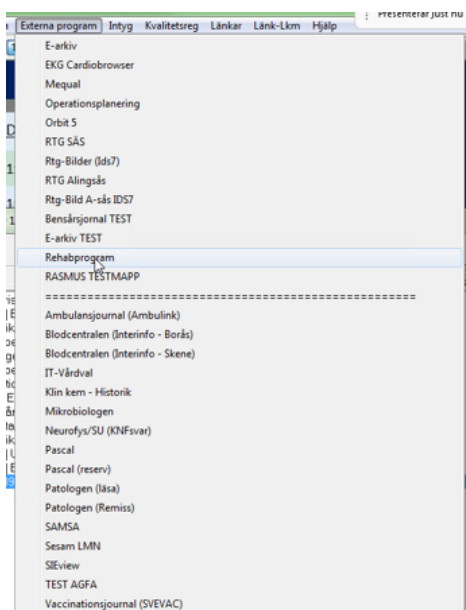

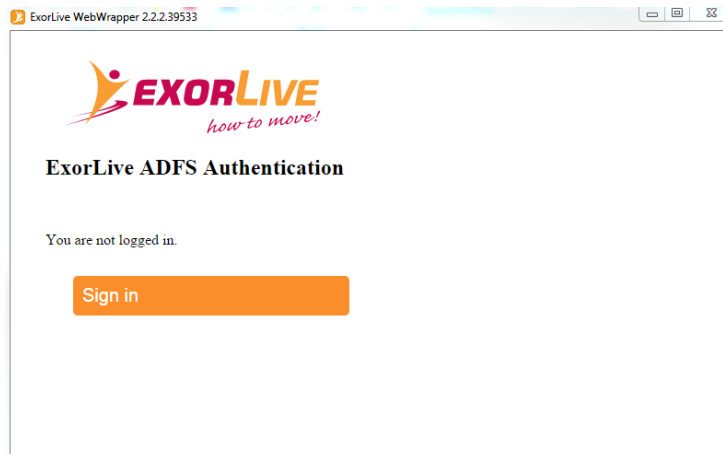

Klicka Sign in

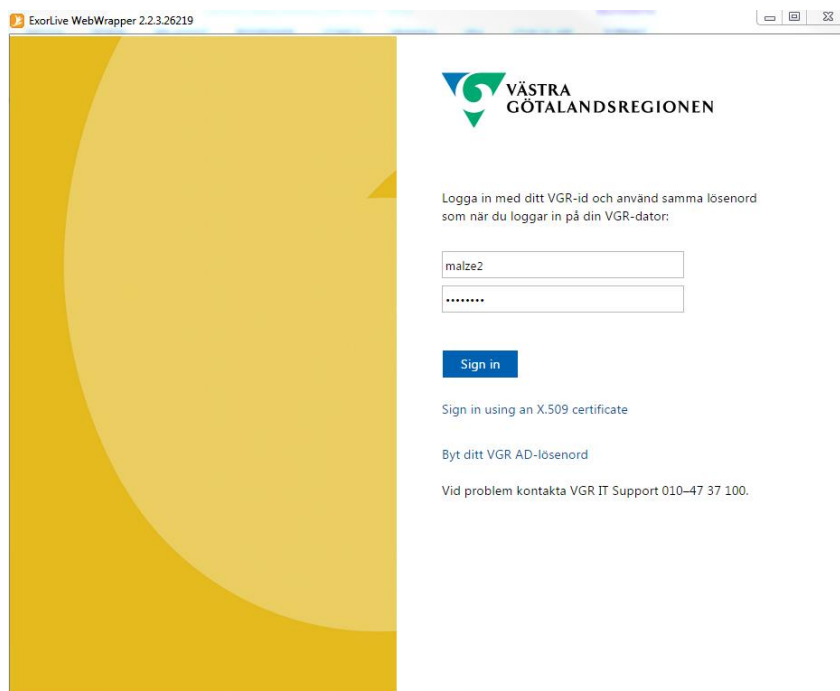

Fyll i VGR-id och det lösenord du använder för att logga in på datorn. Klicka Sign In.

Du är nu inloggad i ExorLive med aktiv patient.

2. Via uthopp från AsynjaVisph (externa system och tjänster – ExorLive)

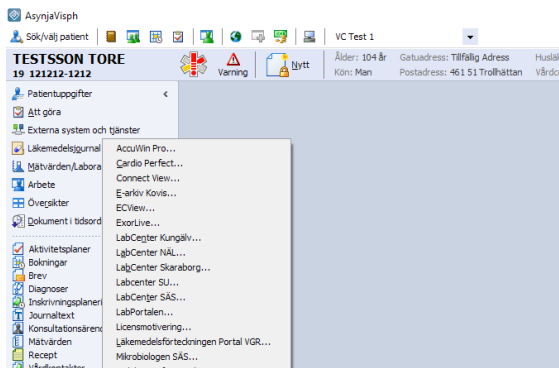

Klicka på ExorLive...

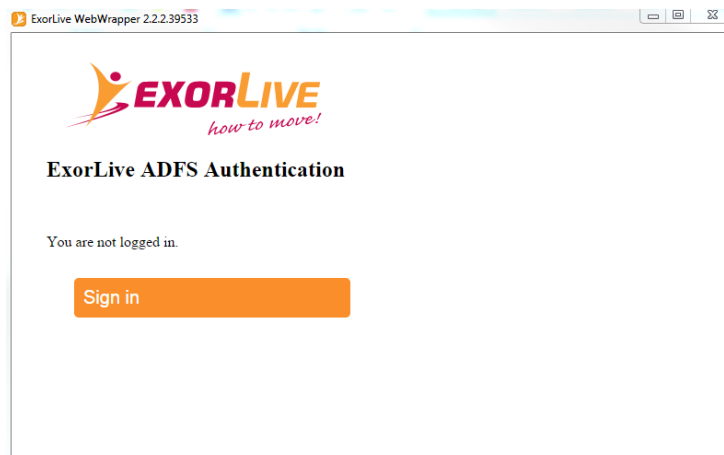

Klicka Sign in

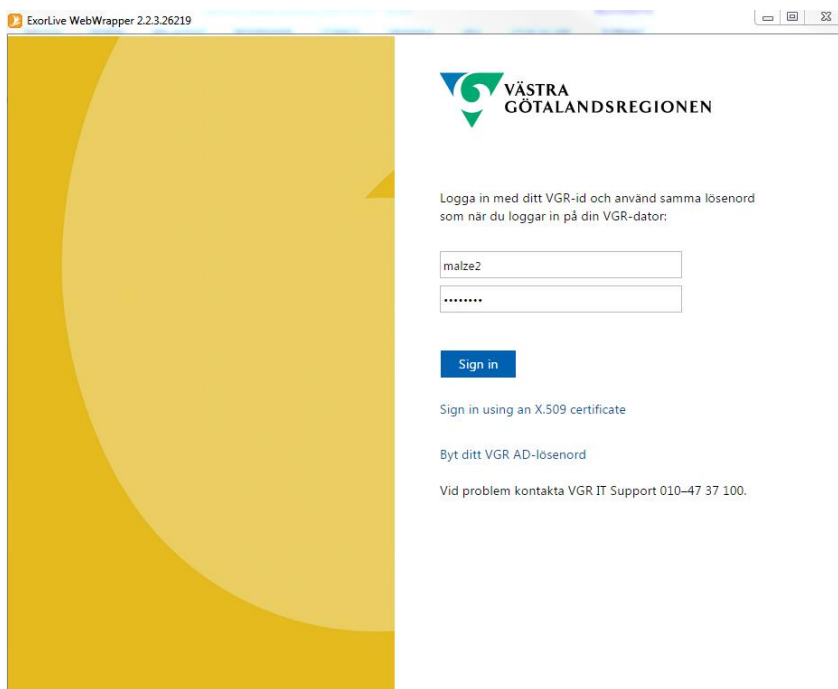

Fyll i VGR-id och det lösenord du använder för att logga in på datorn. Klicka Sign In.

Du är nu inloggad i ExorLive med aktiv patient.

3. Direkt via Alla program->Applikationer->ExorLive->ExorLive i startmenyn

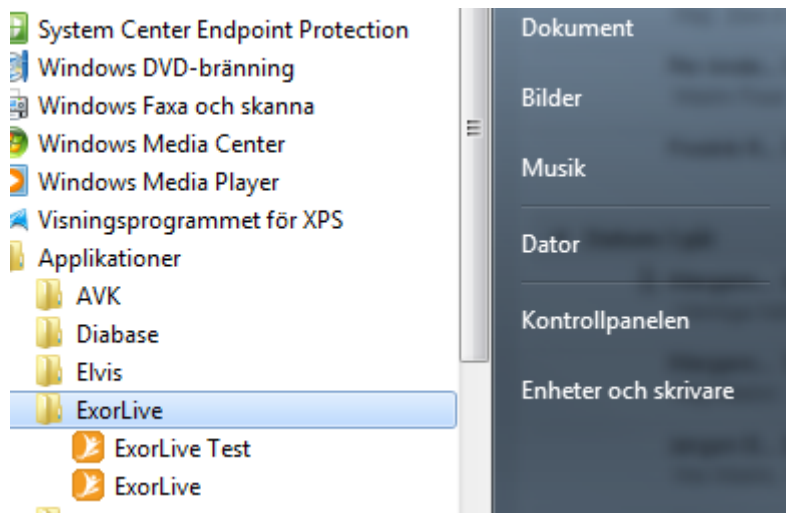

Klicka på ExorLive.

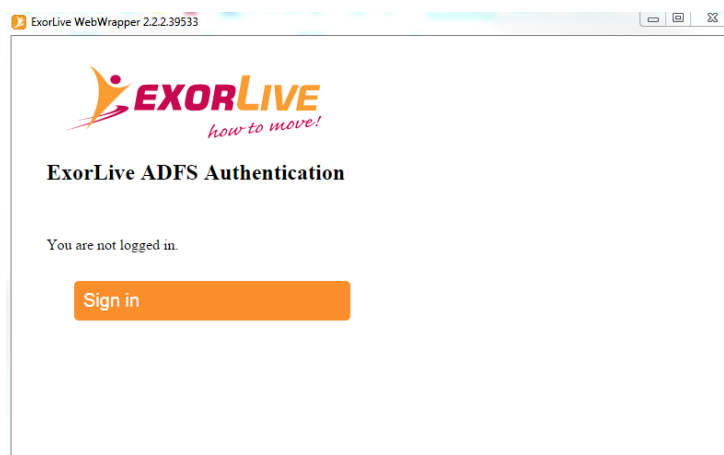

Klicka Sign in

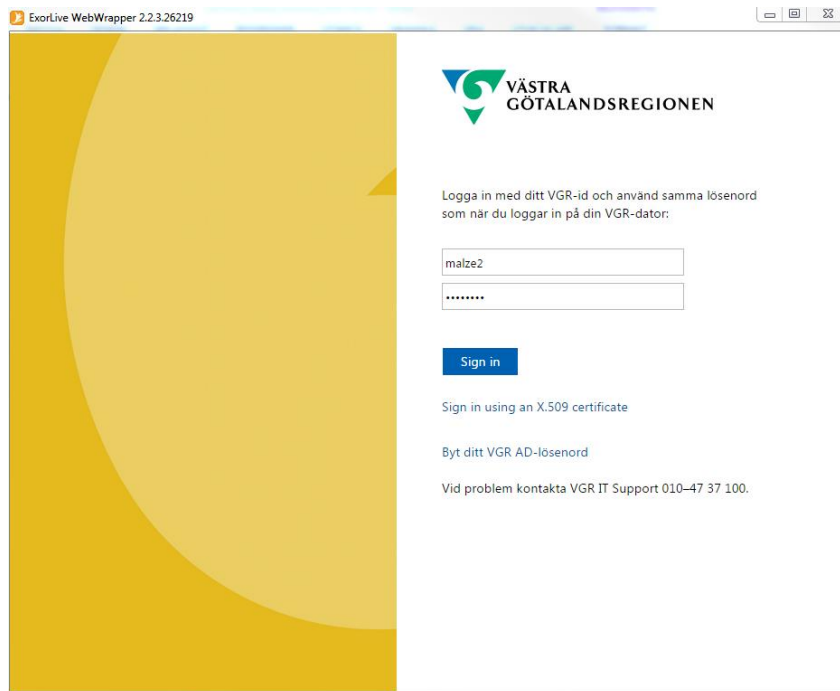

Fyll i VGR-id och det lösenord du använder för att logga in på datorn. Klicka Sign In.

Du är nu inloggad i ExorLive.