

Rutin
Skapat: 2018-12-19
Reviderat: 20ÅÅ-MM-DD

Obstetrix förvaltning
Koncernkontoret Digitalisering
Tjänsteområde Sjukhus och Specialistsystem

Dubbla mappar – Bugg

Bakgrund

Det har vid flera tillfällen skapats dubbla vårdmappar för patient i Obstetrix. Vid patient-sökning via Arkiv – Ny patient är rutan ”Skapa ny vårdmapp” automatiskt ikryssad och om krysset inte tas bort finns det risk att det skapas en ny mapp.

Syfte

Minimera risken att skapa dubbla mappar.

Sök patient via Arkiv – Ny patient

Vårdmappar ska alltid skapas via Patientöversikten, inte via Registrera-fönstret

Klicka på Arkiv och Ny patient. Börja med att Klicka bort boken framför Skapa ny förlossningsmapp, längst ner till vänster i fönstret:

Skriv in person-/reservnummer – Klicka på Hämta från BFR

Om patienten **inte** finns i Obstetrix:

Klicka på Ja/Enter

Klicka på Ok/Enter – Skriv in telefonnummer och ev övriga uppgifter – Klicka på Spara

Högerklicka på Patientöversikten

Välj Ny vårdmapp – Välj mapp under Typ – Spara

Om patienten redan finns i Obstetrix visas nedanstående:

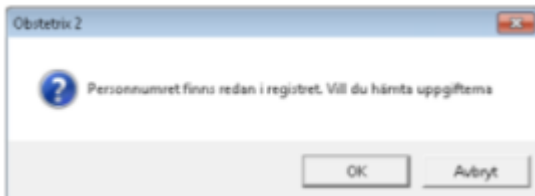

Klicka på Ok/Enter – Patientuppgifter hämtas nu från **register i Obstetrix**.

Klicka på Hämta BFR **igen**, för att få Patientuppgifter från **befolkningsregistret**.

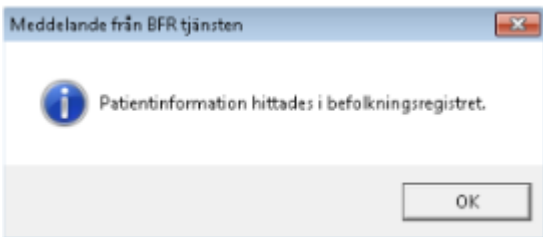

Klicka på Ok/Enter – Om adressen inte ändrats – Klicka på Avbryt.

OBS: Om du klickar på Spara försvinner telefonnummer! Om adressen ändrats, skriv in telefonnummer innan du klickar på Spara.

OBS: Var observant på om patienten redan har en pågående mapp innan du skapar en ny! Det är inte alltid som det visas ett meddelande, se exempel nedan:

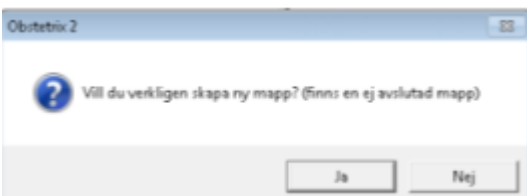

Klicka inte på Ja/Enter om patienten redan har en pågående mapp!

Högerklicka på Patientöversikten



Välj Ny vårdmapp – Välj mapp under Typ – Spara