

# Åtkomstkontroll Obstetrix

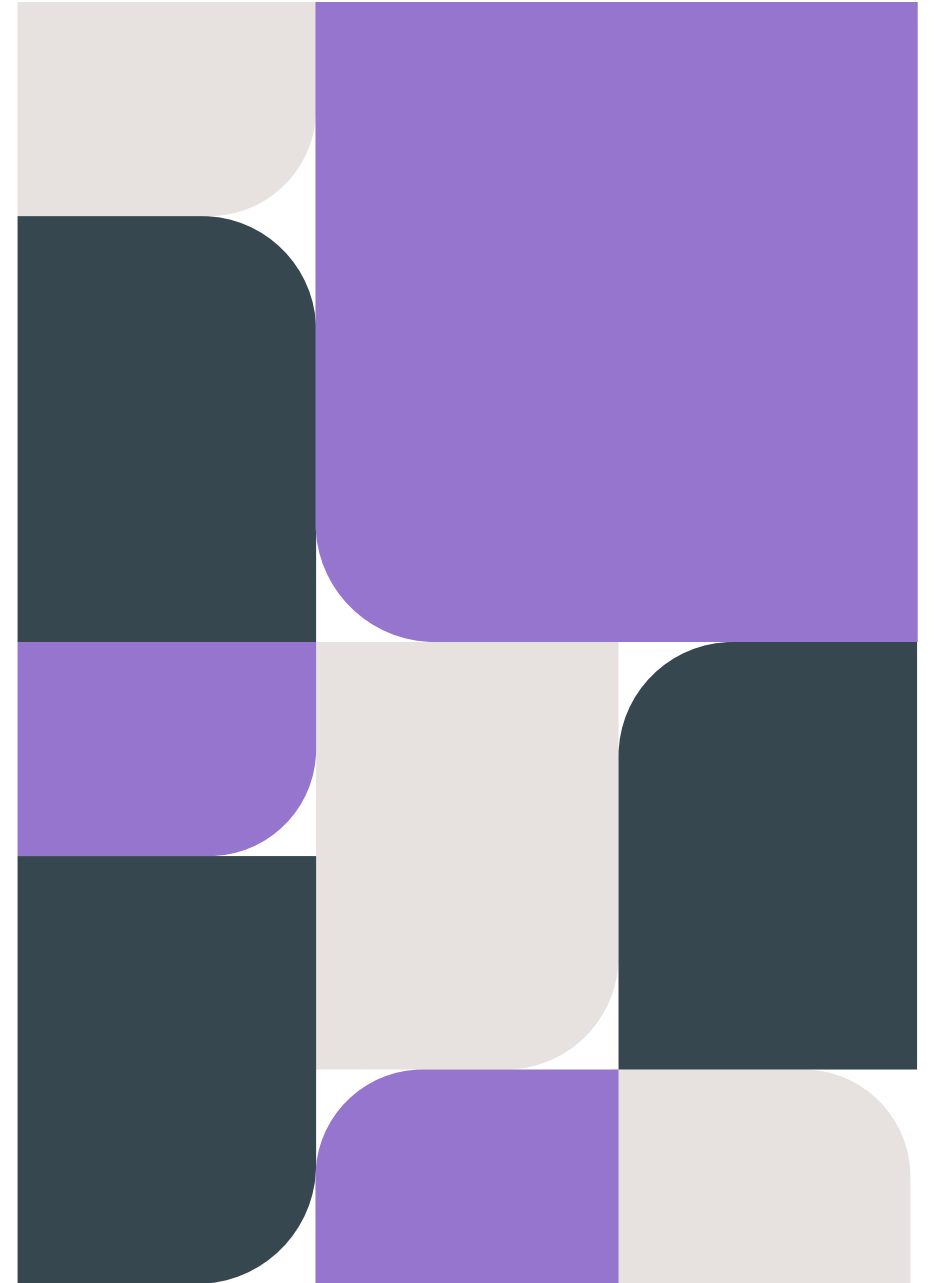

# Åtkomstkontroll

Åtkomstkontroll i Obstetrix följer Patientdatalagen (PDL)

Vårdmappar sorteras inom egen Vårdgivare och Vårdenhet

## **Vårdgivare**

Region, Privat vårdgivare

## **Vårdenhet**

Kvinnoklinik, Mödravårdsenhet, Privat mödravårdsenhet

# Inloggning

Det är viktigt att logga in med rätt *Yrkesroll* och på rätt *Enhet*, där användaren ska dokumentera

Viktigt för att:

- Ny vårdmapp ska tillhöra rätt enhet
- Journalinformation ska hamna i rätt enhets vårdmapp

Inloggning

## Obstetrix

Obstetrix

Välj databas Drift

Logga in

Tjänstekort  
 Användarnamn och lösenord

Användarnamn

Lösenord

Logga in

Uppdrag

Yrkesroll Barmorska Bmm

Enhet Mölndal barmorskemott (Regio...)

Ok



Avbryt

# Inre och yttre sekretess

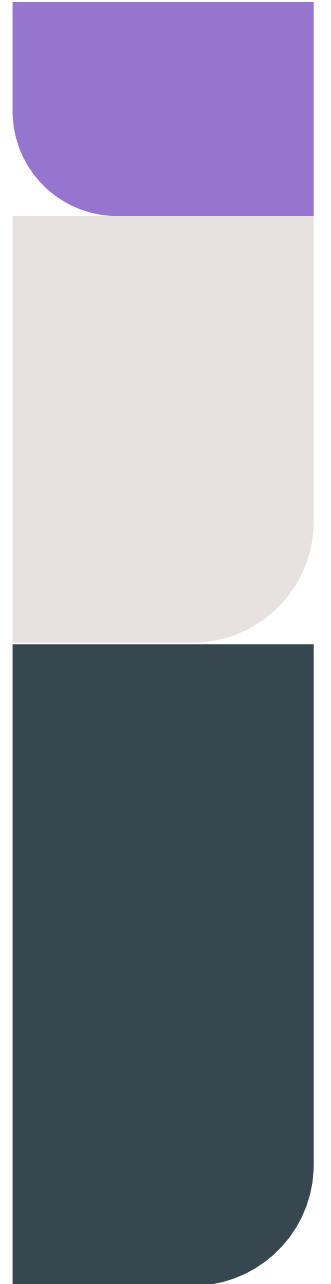
- Loggning sker vid öppning och läsning av patientjournal
- Öppnad patientmapp vid *Inre Sekretess* visas i 365 dagar för användare som öppnat mappen
- Samtycke vid *Yttre Sekretess*, patienten tillfrågas en gång och gäller tills vidare för vårdenheten (kvinnoklinik, MHV-område, privat vårdenhet)

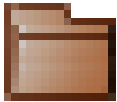

# Vårdmappar

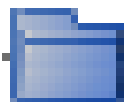
| Färg   | Ikon   | Samtycke    | Mappägare   | Läsbehörig | Skrivbehörig   |
|--------|--|-------------|---|------------|--|
| Brun   |   | Behövs inte | Egen vårdenhet<br>Inre sekretess                        | Ja         | Ja   |
| Turkos |   | Behövs inte | Annan vårdenhet,<br>samma vårdgivare<br>Yttre sekretess | Ja         | Nej<br>Försök att skriva ger<br>meddelande att mappen<br>tillhör annan vårdenhet |
| Blå    |  | Behövs      | Annan vårdenhet,<br>annan vårdgivare<br>Yttre sekretess | Ja         | Nej<br>Försök att skriva ger<br>meddelande att mappen<br>tillhör annan vårdenhet |

# Öppna Åtkomstkontroll Inre sekretess

Vy i patientträd

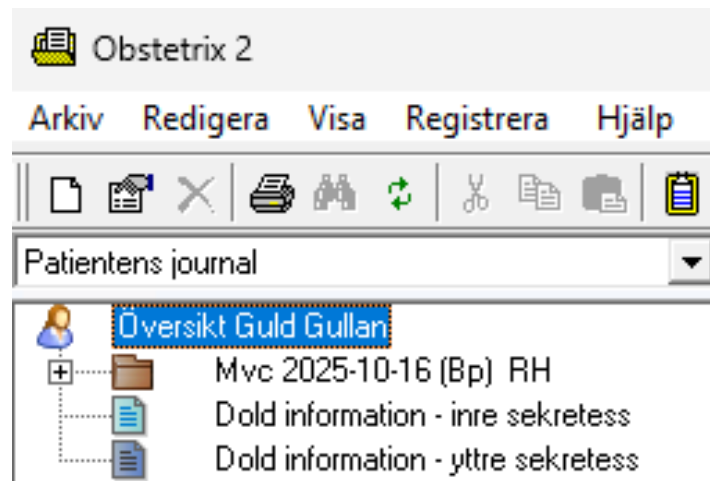

Öppna Åtkomstkontroll inre sekretess

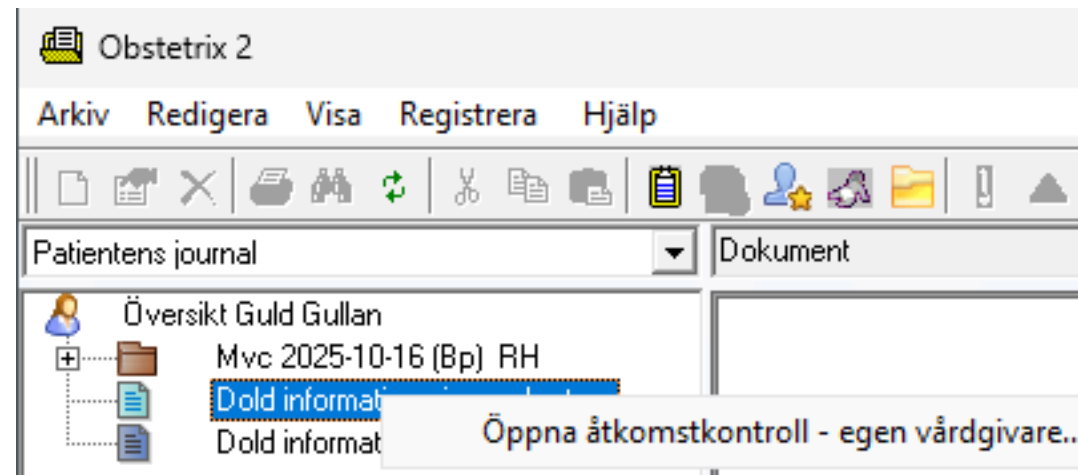

Högerklicka på Dold information – inre sekretess

# Egen vårdgivare

## Inre sekretess

Åtkomstkontroll

Inloggad: Ale barnmorskemott

Åtkomstkontroll av vårdmappar för

Egen vårdgivare | Sammanhållen journalföring

| Vårdgivare   | Vårdenhet     | Datum                 | Mapp      | Aktiverad tom | Samtycke |
|--|---------------|-----------------------|-----------|---------------|----------|
| 1 <input checked="" type="checkbox"/> VGR/Regionhälsan | Område M4 MHV | 2023-01-04 (Avslutad) | Mödravård |               | Samtycke |
| <input checked="" type="checkbox"/> VGR/Regionhälsan   | Område M2 MHV | 2025-10-16 (Bp)       | Mödravård |               | Samtycke |

2

Visa i patientträd | Dölj i patientträd | Avsluta nödöppning

3 Stäng

1. Bocka i rutan
2. Klicka på *Visa i patientträd*  
Bocken i rutan försvinner och en grön ikon visas vid sidan om mappen



3. Klicka på *Stäng*



# Sammanhållen journalföring

## Yttre sekretess

Åtkomstkontroll

Åtkomstkontroll av vårdmappar för

Inloggad: Ale barnmorskemott

Egen vårdgivare Sammanhållen journalföring

| Vårdgivare   | Vårdenhet     | Datum                   | Mapp      | Aktiverad tom | Samtycke |
|--|---------------|-------------------------|-----------|---------------|----------|
| <input type="checkbox"/> VGR/Regionhälsan  | Område M4 MHV | 2023-01-04 (Avslutad)   | Mödravård |               | Samtycke |
| <input checked="" type="checkbox"/> VGR/Regionhälsan                             | Område M2 MHV | 2025-10-16 (Bp)         | Mödravård |               | Samtycke |
| <b>1</b> <input checked="" type="checkbox"/> NÖTKÄRNAN/Nötkärnan Vård och Omsorg | MHV och Gyn   | 2025-04-30 (Startdatum) | Prev      | <b>2</b>      | Samtycke |

Visa i patientträd Dölj i patientträd Avsluta nödöppning

Stäng

1. Utropstecken bakom mappen betyder att samtycke inte har givits
2. Klicka på knappen Samtycke

# Samtyckeshantering

## Yttre sekretess

The screenshot shows a web application window titled 'Samtyckeshantering'. The main heading is 'Registrera samtycke för 000718-1803'. Below this, it specifies 'Prev 2025-04-30 (Startdatum)' and 'Nötkärnan Vård och Omsorg / MHV och Gyn'. The interface is divided into several sections:

- Vårdinrättning:** A list of checkboxes for different care units. 'Regionhälsan (VGR)' is checked, while others are not.
- Information given:** Radio buttons for 'Muntligt' (selected) and 'Skriftligt'.
- Samtycke givet av:** Radio buttons for 'Patient' (selected) and 'Annan', followed by a text input field.
- Senaste samtycke:** A text box containing the message 'Inget tidigare samtycke finns registrerat.'

At the bottom right, there are two buttons: 'Spara' and 'Avbryt'.

### Information i Samtyckeshantering

- Bocka i rutan för den vårdinrättning som samtycket ska gälla för
- Klicka i *Information given* och *Samtycke givet av*
- Klicka på *Spara*

# Sammanhållen journalföring

## Yttre sekretess

Åtkomstkontroll

Åtkomstkontroll av vårdmappar för Inloggad:  
Ale barnmorskemott

Egen vårdgivare **Sammanhållen journalföring**

| Vårdgivare   | Vårdenhet     | Datum                   | Mapp      | Aktiverad tom | Samtycke                 |
|--|---------------|-------------------------|-----------|---------------|--------------------------|
| <input type="checkbox"/> VGR/Regionhälsan  | Område M4 MHV | 2023-01-04 (Avslutad)   | Mödravård |               | <a href="#">Samtycke</a> |
| <input checked="" type="checkbox"/> VGR/Regionhälsan                             | Område M2 MHV | 2025-10-16 (Bp)         | Mödravård |               | <a href="#">Samtycke</a> |
| <b>1</b> <input checked="" type="checkbox"/> NÖTKÄRNAN/Nötkärnan Vård och Omsorg | MHV och Gyn   | 2025-04-30 (Startdatum) | Prev      |               | <a href="#">Samtycke</a> |

2

[Visa i patientträd](#) [Dölj i patientträd](#) [Avsluta nödöppning](#)

3 [Stäng](#)

1. Bocka i rutan
2. Klicka på *Visa i patientträd*  
Bocken i rutan försvinner och en grön ikon visas vid sidan om mappen

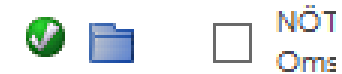

3. Klicka på *Stäng*

# Dölja vårdmappar

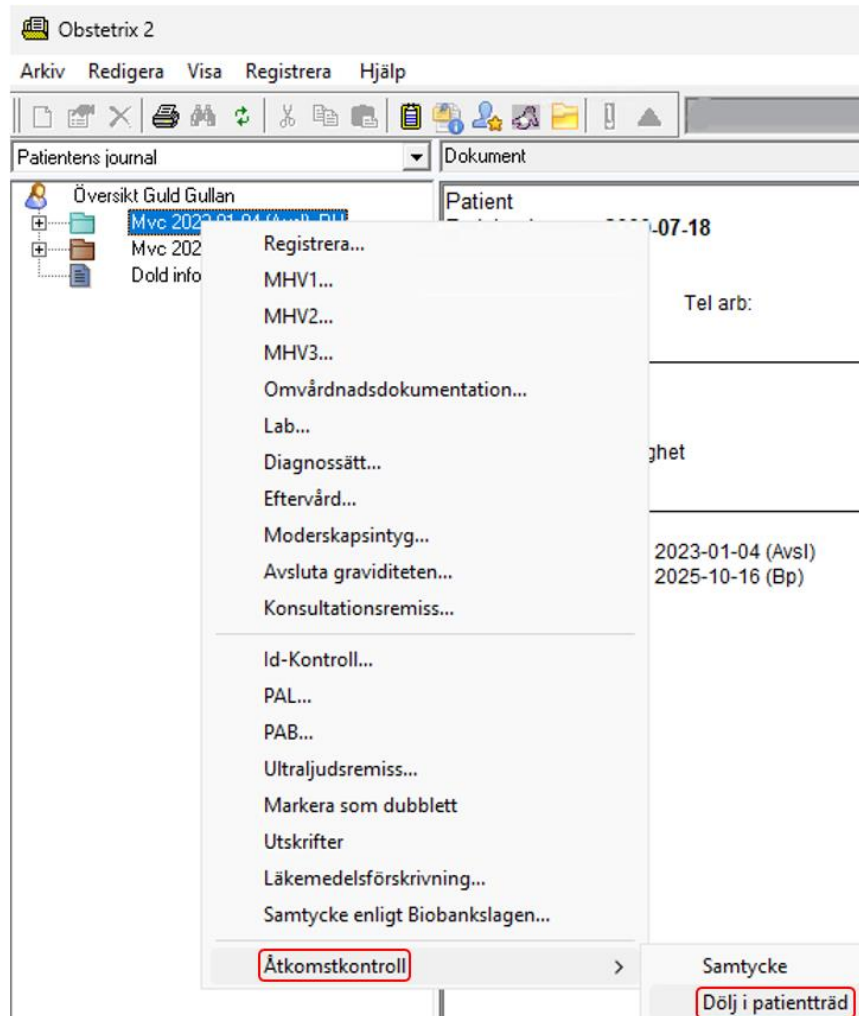

Vid behov att dölja vårdmappar som inte ska visas i patientträdet

- Högerklicka på vårdmappen som ska döljas
- Ställ muspekaren på *Åtkomstkontroll*
- Välj *Dölj i patientträd*

Manualer från leverantör Obstetrix

