

Snabbguide digital remiss Agfa BFM

Sahlgrenska Universitetssjukhuset

Innehåll

| | |
|---|----|
| Steg 1: Starta programmet för digital remiss via Melior | 2 |
| Steg 2: Aktivitetsrutan ("Vad vill du göra?") | 3 |
| Steg 3: Skapa ny remiss | 4 |
| Steg 4: Patientöversikt..... | 9 |
| Steg 6: Uppföljning klinikersignering på undersökningsnivå..... | 10 |
| Steg 7: Behov av utskrift av remiss..... | 11 |



En länk som återgår till innehållsöversikten finns i nedre vänstra hörnet på varje sida i dokumentet.

Snabbguide digital remiss Agfa BFM

Denna snabbguide visar hur man startar programmet för digital remiss från Melior, navigerar och ändrar inställningar i patientöversikten, och skapar en digital remiss med systemet Agfa HealthCare Scheduling.

Systemet är tillgängligt via menyvalet externa program från Melior.

Steg 1: Starta programmet för digital remiss via Melior

1. Välj patient i Melior.
2. Välj Externa program och önskad länk

a. Röntgen - remiss

b. Klinisk fysiologi – Remiss

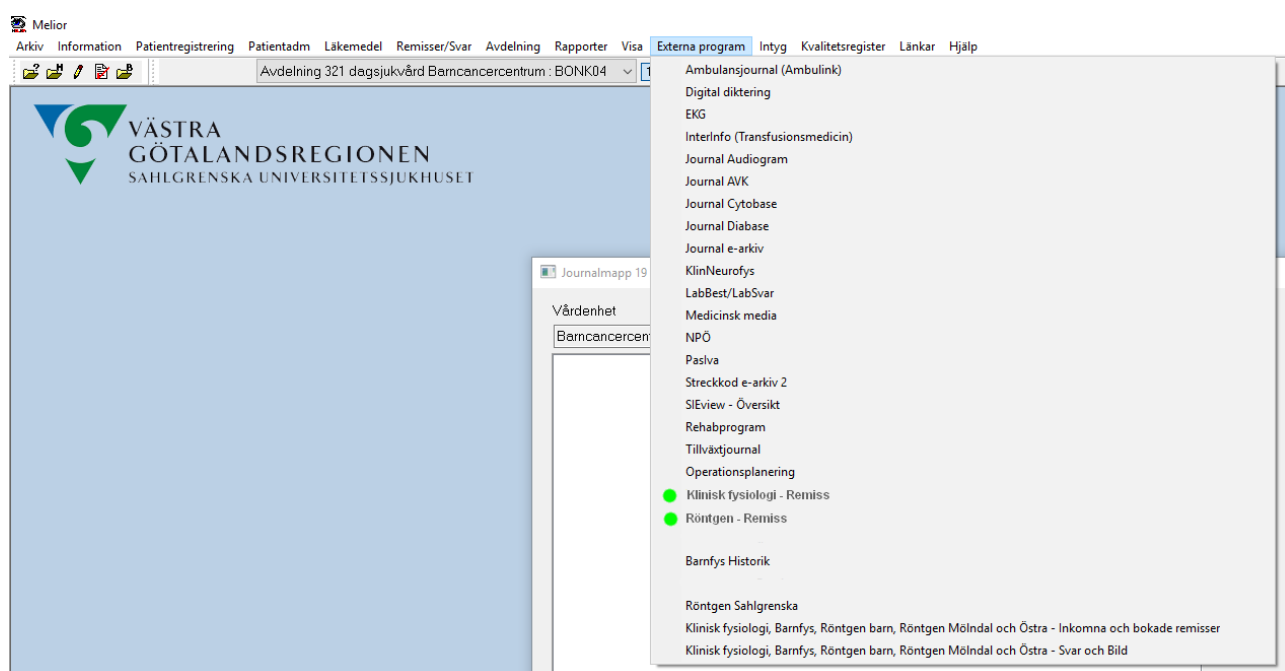

3. *Patientöversikten* öppnas i programmet Agfa HealthCare Scheduling:
Patientöversikten är standardvyn i systemet för digital remiss (Scheduling), i vilken du ser vilka remisser som har skapats och bearbetats för aktuell patient.

 Första gången *Patientöversikten (Scheduling)* öppnas för en inloggad användare kan det ta ett par minuter för programmet att laddas ned, installeras och startas i bakgrunden. En blå snurra indikerar

[Återgå till innehållsöversikten](#)

Patientöversikt

| Status | Prioritet | Patientstatus | Skapad den | Resumé | Resursanvändning | Famitterande av/d | Besöksinfo | Undersökningsnamn | Orsak |
|--------|---------------------|----------------------------|---------------------|---|---|-------------------|---------------------------------|-------------------|-------|
| Ny | Planera [Utförande] | Uttors Inneläggande på SUV | 2018-04-26 14:20:03 | Varaktighet 30 min DT serie RADIOLOGI.BARN | | | | | |
| Ny | Planera [Utförande] | Uttors Polikliniskt | 2018-04-20 08:33:54 | PET med FDG (Björns DT serie KLINISK | | REH | | | |
| Ny | Planera [Utförande] | Uttors Polikliniskt | 2018-04-18 14:34:36 | PET med FDG (Björns DT serie KLINISK | | REH | | | |
| Ny | AKUT [Utförande pr | Uttors Polikliniskt | 2018-04-18 08:31:51 | Varaktighet 45 min ULJ hjärta, standardundersökning, ÖSTR | | REH | | | |
| Ny | Planera [Utförande] | Uttors Polikliniskt | 2018-04-17 17:36:45 | PET med FDG (Björns DT serie KLINISK | | REH | | | |
| Ny | Planera [Utförande] | Uttors Polikliniskt | 2018-04-17 17:38:08 | Varaktighet 45 min Arbetsprov KLINISK.FYSIOLOGI | | REH | | | |
| Ny | AKUT [Utförande pr | Uttors Inneläggande på SUV | 2018-04-12 11:32:44 | Varaktighet 45 min ULJ hjärta, standardundersökning KLJ | | SS Kir Kirurgmott | | | |
| Ny | Drop-in [Utförande] | Uttors Polikliniskt | 2018-04-12 09:10:16 | Varaktighet 5 min LUNGFUNKTION OSPEC KLINISK.FYSI | | SS Kir Kirurgmott | | | |
| Arkiv | AKUT [Utförande pr | Uttors Polikliniskt | 2018-04-11 14:19:51 | Varaktighet 45 min Arbetsprov KLINISK.FYSIOLOGI | | Urolognott Fällg | | | |
| Bokad | AKUT | Uttors Polikliniskt | 2018-04-11 14:19:51 | må 2018-04-16 09:15 Arbetsprov KLINISK.FYSIOLOGI | Resursanvändning (09:15 - 10:00) EKG MFS-ARBETSPROV 2 | Urolognott Fällg | | | Adm |
| Bokad | Planera | Uttors Polikliniskt | 2018-04-11 14:19:53 | må 2018-04-16 09:15 Arbetsprov KLINISK.FYSIOLOGI | Resursanvändning (09:15 - 10:00) EKG MFS-ARBETSPROV 2 | Urolognott Fällg | | | |
| Bokad | Planera | Uttors Polikliniskt | 2018-04-11 13:43:35 | on 2018-04-25 09:50 Lungor RADIOLOGI.BARN | Resursanvändning (09:50 - 10:05) RB 1+2 RB 1 | Ontspedmottagn | | | Pater |
| REPORT | Planera | Uttors Polikliniskt | 2018-04-11 13:43:35 | on 2018-04-25 08:00 Lungor RADIOLOGI.BARN | Resursanvändning (08:00 - 08:15) RB 1+2 RB 1 | Ontspedmottagn | | | |
| REPORT | Planera [Utförande] | - | 2018-04-10 14:02:41 | Varaktighet 45 min MR hjärna RADIOLOGI.BARN | | Vän pol Öbdukt | Anamnes: r Anamnes: r Lbr | | |
| Ny | Planera [Utförande] | Uttors Polikliniskt | 2018-04-06 12:09:44 | Priorityend period från 2018-04-06 till 201 Arbetsprov med gestaltiva KLINISK.FY | | SS Kir Kirurgmott | | | |
| Ny | AKUT [Utförande pr | Uttors Polikliniskt | 2018-04-06 11:36:41 | Priorityend period från 2018-04-06 till 201 Arbetsprov KLINISK.FYSIOLOGI | | SS Kir Kirurgmott | | | |
| Ny | AKUT [Utförande pr | Uttors Inneläggande på SUV | 2018-04-06 09:27:55 | Varaktighet 45 min Arbetsprov KLINISK.FYSIOLOGI | | HSAD123 | | | |

Steg 2: Aktivitetsrutan (“Vad vill du göra?”)

I systemets nedre högra hörn finns en aktivitetsruta med aktivitetsval som ändras dynamiskt beroende på vad du gör i systemet. Från Patientöversikten finns följande aktivitetsval:

Vad vill du göra?

Välj en ny undersökning för TESTSSON, TEST TESTAR TESTARE...

Bild och Svar (XERO Viewer)

Välj en ny undersökning för [patientnamn]

Använd detta aktivitetsval för att skapa en ny remiss.

Bild och Svar (XERO Viewer)

Använd detta aktivitetsval för att starta bildvisaren XERO Viewer, med vilken alla historiska undersökningar visas. En egen snabbguide finns för bildvisaren XERO.

Steg 3: Skapa ny remiss

1. Klicka på aktivitetsvalet **Välj en ny undersökning för [patientnamn]:**

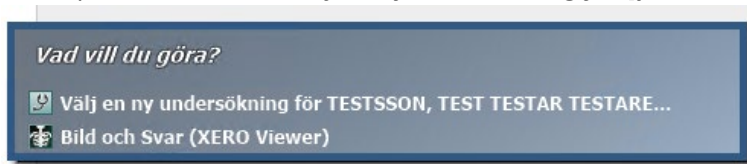

2. Remitterande avdelning är förvalt och ska inte ändras:



3. Välj **undersökning** beroende på utförande enhet genom att navigera i trädstrukturen:



Om flera undersökningar ska ingå i remissen - markera + **Ny undersökning** till höger på skärmen och **välj undersökning**.

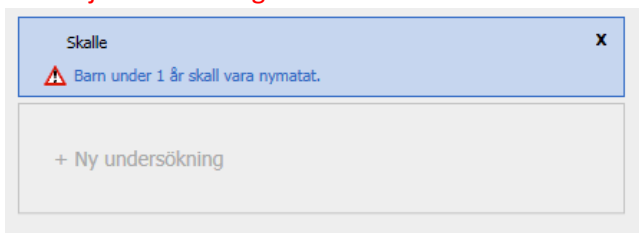

OBS !: Visas information om "inte behörig för att boka.." innebär det inte några problem att skapa remiss. Remitterter får oftast inte boka en tid för undersökning.

4. I Åtgärdsrutan, välj *Skapa ny [vald undersökningskod]-remiss för [patientnamn]:* (alternativt återgå till patientöversikten genom att välja *Se patientöversikt...*)



För flera undersökningar på en remiss:

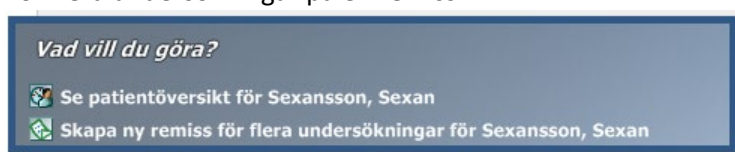

5. *Remissinmatning*

Om du väljer att skapa en ny remiss, kommer du till fönstret *Remissinmatning*. Fyll i beställningsinformationen. Tvingande fält är gulmarkerade.

Remitterande avd.team

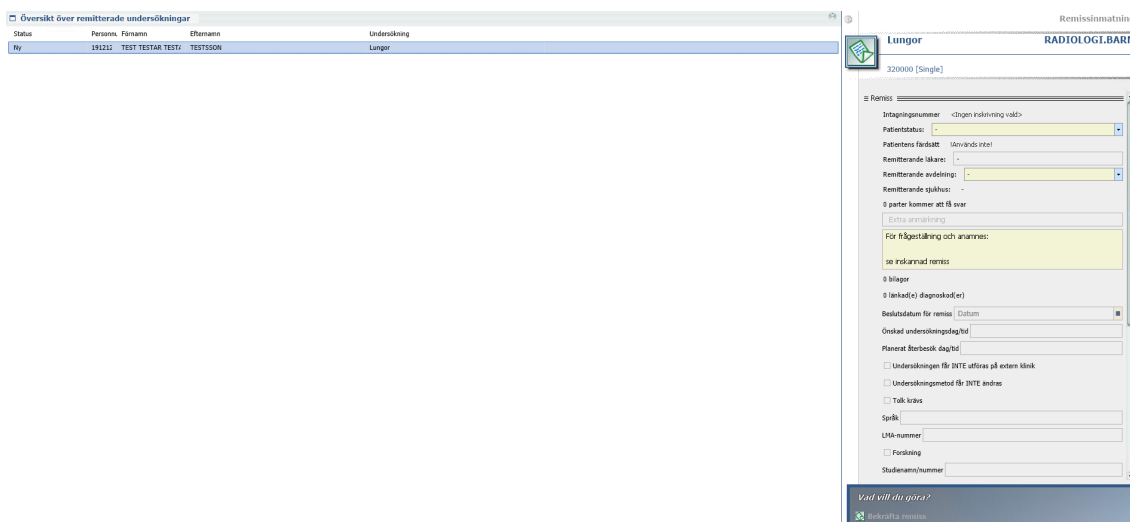

- 5 a. Välj först om undersökningen ska utföras inläggande eller polikliniskt, kombinerat med rätt utförande enhet:

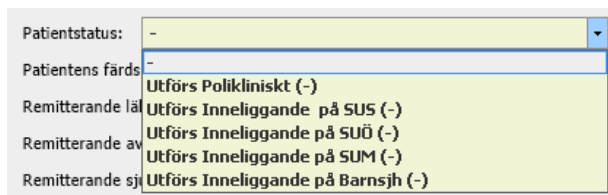

[Återgå till innehållsöversikten](#)

5 b. Remitterande läkare fylls i automatiskt för användare som är läkare.

Sekreterare/sjuksköterska som skriver som ombud för läkare måste använda Sök för att ange korrekt namn:

Remitterande läkare: []
 Remitterande avdelning: Inga matchningar hittades
 (Inga läkare för denna patient)
 Remitterande sjukhus: []
 0 parter kommer att få []
 Extra anmärkning: []
 Sök

5 c. Ställ markören i önskat fält, ange sökkriterier (% kan användas som wildcard), och klicka på Sök-knappen:

Sök läkare
 Kod: rem% Läkarens förnamn: [] Sjukhusets kod: []
 Avdelningskod: [] Avdelningsnamn: []
 Visa extra fält >
 Rensa Sök Senaste
 Exakt en matchning hittades :

| Kod | Fulsständigt namn på läkare |
|-----|-----------------------------|
| REM | Remittent (31055 KARLSTAD) |

Läkarinformation
 Remittent,
 Adress:
 Testvägen 12
 31055 KARLSTAD
 Associerade avdelningar:
 DSBUS RAD | Drottning Silvias Barnsjukhus
 VGR | VGR
 SU | Sahlgrenska Universitetssjukhuset
 KLINISK.FYSIOLOGI | Klinisk Fysiologi
 RO | RO
 100965 | Carlanderska sjh, invärtesmedicin
 101041 | Citykirugen i Göteborg AB
 101477 | Falköping sjukhus, psykmott
 101548 | Feelgood FHV, Byfogdegatan
 BARNFYSIOLOGI | Barnfysiologi
 RADIOLOGI.VUXEN | Radiologi Vuxen
 RADIOLOGI.MOLNDAL | Radiologi SU Mölndal
 RADIOLOGI.OSTRA | Radiologi SU Östra
 RADIOLOGI.MEDIAENHETEN | Radiologi SU Mediae
 RADIOLOGI.SAHLGRENska | Radiologi SU Sahlgrenska
 RADIOLOGI.BARN | Radiologi Drottning Silvias Barr
 14700 | SS AnOptIVA, avd 35 NIVA

Vad vill du göra?
 Välj REM
 Stäng utan att välja

5 d. Markera rätt sökresultat, och välj aktivitetsvalet *Välj [läkarkod]* i Aktivitetsrutan enligt ovan.

Vald läkare visas nu i rullgardinsmenyn för Remitterande läkare:

Remitterande läkare: REM | Remittent ()
 Remitterande avdelning: REM | Remittent (31055 KARLSTAD)
 (Inga läkare för denna patient)
 Remitterande sjukhus: REM | Remittent ()
 0 parter kommer att få []
 Extra anmärkning: []
 Sök

5 e. Välj rätt Remitterande avdelning:

Avdelning är förvald enligt val i Melior. Finns behov att byta finns senaste valen i rullgardinsmenyn. Alternativt kan rätt avdelning väljas via sökfunktion.

Remitterande avdelning: []
 Remitterande sjukhus: Sök...
 0 parter kommer att få sva: 102666 | Ortopedmott Hässleholm sjh

Tips: Vid sök avdelning använda tecken % före söktext t.ex. %akuten

[Återgå till innehållsöversikten](#)

5 f. Ange frågeställning och anamnes:

5 g. Ange eventuell extra information (ej obligatoriskt):

5 h. Ange Remitterande prioritet för undersökningen: **NY BILD**

5 i. Prioriterad period fylls i av utförande verksamhet. Remittent **SKALL INTE** röra detta fält.

[Återgå till innehållsöversikten](#)

- När du har angivit all nödvändig beställningsinformation, klickar du på aktivitetsvalet *Bekräfta remiss* i åtgärdsrutan. Remissen sparas nu i systemet:

(Om inte remiss bekräftas sparas ingen information. Utkast-funktion finns inte i denna version).



Remiss hanteras nu av utförande verksamhet och remisstatus kan ses i Patientöversikten.

- För vissa undersökningar kommer en popup-ruta med kompletterande frågor. Gäller CT- MR- och PET-undersökningar.

Obs – gula fält är obligatoriska. Dessa måste fyllas i för att kunna spara formuläret:

Checklista jodkontrastmedel

Checklista som avser att minimera risken för biverkningar i samband med administrering av jodkontrastmedel

- Urakut undersökning - utförs på vitalindikation ja nej
- Känd allvarlig överkänslighetsreaktion mot jodkontrastmedel ja nej Om ja, beskriv
Om ja, vilket kontrastmedel
- Kontraindikation mot jodkontrastmedel, t.ex. obehandlad hypertyreos, myastenia gravis, tyroideacancer ja nej Om ja, beskriv
- Upprepade kontrastmedelsinjektioner inom 48 timmar ja nej Om ja, beskriv
- Känd njurfunktionsnedsättning ja nej Om ja, beskriv
- Dialysbehandlad ja nej Om ja, restfunktion >400 ml/dygn ja nej
- Dehydrerad ja nej
- Nefrotoxiska läkemedel ja nej Om ja, beskriv
- Känd diabetes ja nej Om ja, metforminbehandlad ja nej
- Känd hjärtsvikt NYHA-klass III/IV ja nej
- Längd (cm)
- Vikt (kg)
- S/P-Kreatinin (µmol/L) Provtagningsdatum
- Övrig information

- När du har fyllt i formuläret , klicka på aktivitetsvalet *Spara frågeformulär* i åtgärdsrutan:



i Remissen kan inte ändras när den sparas.
Om ändringar behövs, vänligen kontakta utförande avdelning (ex klinfys eller radiologi)!

[Återgå till innehållsöversikten](#)

Visa remiss

Din nya remiss presenteras i *Patientöversikten*

| TESTSSON, TEST TESTAR TESTARE TESTET (191212121212) | | | | | | | |
|---|----------------------|---------------------|---------------------|---|------------------|-------------------|------------|
| Status | Prioritet | Patientstatus | Skapad den | Resumé | Resursanvändning | Remitterande av/d | Besöksinfo |
| Ny | Planeras [Utförande] | Utförs Polikliniskt | 2018-05-02 12:47:26 | Prioriterad period från 2018-02-01 till 2018-02-01 Lungor RADIOLOGI.BARN | | Ortopedmott Has | |
| Ny | Planeras [Utförande] | Utförs Polikliniskt | 2018-04-06 12:09:44 | Prioriterad period från 2018-04-06 till 2018-04-06 Arbetsprov med gasanalys KLINISK.PY | | SS Kir Kirurgmott | |

Patientöversikten är standardvyn i systemet för digital remiss (Scheduling), i vilken du ser vilka remisser som har skapats och bearbetats för aktuell patient.

Status på remiss

Du kan följa status på remissen i status-kolumnen:

| Status | Prioritet |
|--------|------------|
| Ny | Planeras [|
| Ny | Planeras [|

Status **Utförd**:

Undersökningen har slutförts och bilder finns tillgängliga i bildvisaren XERO (använd länken i Aktivitetsrutan)

Status **Utlåtande signerat**:

Undersökningen är besvarad, bilder och rapport finns i bildvisaren XERO (använd länken i Aktivitetsrutan).

Sortera

Du kan sortera på valfri kolumn genom att klicka på kolumnrubriken:

| TESTSSON, TEST TESTAR TESTARE TESTE | | | | | | | |
|-------------------------------------|----------------------|----------------------------|---------------------|--|------------------|--|--|
| Status | Prioritet | Patientstatus | Skapad den | Resumé | Resursanvändning | | |
| Ny | Planeras [Utförande] | Utförs Inneliggande på SUÖ | 2018-04-26 14:20:03 | Varaktighet 30 min DT hjärna RADIOLOGI.BARN | | | |
| Ny | Planeras [Utförande] | Utförs Polikliniskt | 2018-04-20 08:33:54 | PET med FDG lågdos DT serie KLINISK | | | |

[Återgå till innehållsöversikten](#)

Filtrera

Du kan filtrera patientöversikten via länken *Listinställningar*:

| TESTSSON, TEST TESTAR TESTARE TESTET (1912121212) | | | | | | |
|--|------------------|-------------------|------------|------------------|-------|-------------------|
| | Resursanvändning | Remitterande avd | Besöksinfo | Undersökningsanm | Orsak | Listinställningar |
| Varaktighet 30 min Hjärna RADIOLOGI.BARN | | MS Akut lab/rtg c | | | | |
| T med FDG lågdos DT serie KLINISK | | REM | | | | |
| T med FDG lågdos DT serie KLINISK | | REM | | | | |
| Varaktighet 45 min | | REM | | | | |

Patientinformation

Genom att klicka på patientens namn kan du se patientinformation, till exempel adress och anmärkningar:

TESTSSON, TEST TESTAR TESTARE TESTET (1912121212)

TESTSSON, TEST TESTAR TESTARE TESTET
 Patientstatus: Används inte 105 år gammal (1912-12-12)

— Patient-ID:n _____

Personnummer: **1912121212** HIS-kod: **1912121212**
 DPI: Extra kod: **12345/2**

— Patientens kontaktinformation _____

JÖNSSON
11224 ÄLGARED
SWE

— Patientens demografiska data _____

Ogift

Steg 6: Uppföljning klinikersignering på undersökningsnivå

Visa klinikersignering för undersökning

Följ Steg 1 för att komma till Patientöversikten. I Patientöversikten visas i kolumn Status vilka undersökningar som av den utförande verksamheten har utlåtande.

| PATIENTÖVERSIKT | | | | | | | TIANSSON, TIAN (1910101010) | | |
|--------------------|------------------------|---------------------|------------------------|--|---------------------|----------|-----------------------------|--|--|
| Status | Remitterande prioritet | Utförande prioritet | Undersökning | Remiss och bokningshistorik | Skapat datum | | | | |
| Utlåtande signerat | AKUT | | DT aorta hela | Varaktighet 30 min DT aorta hela RADIOLOGI.BARN | 2018-09-04 15:02:52 | | | | |
| Utlåtande signerat | Planeras | | DT buk med iv kontrast | tis 2018-09-04 15:20 DT buk med iv kontrast RADIOLOGI.BARN | 2018-09-04 13:58:20 | 35 min | | | |
| Utlåtande signerat | Planeras | | Hjärta, biopsi | tis 2018-08-07 11:15 Hjärta, biopsi RADIOLOGI.BARN | 2018-08-07 11:32:25 | 2 timmar | | | |
| Utlåtande signerat | Planeras | | Lungor | ons 2018-08-08 07:00 Lungor RADIOLOGI.BARN | 2018-08-07 11:32:25 | 15 min | | | |
| Remiss avslutad | AKUT | AKUT | TILT-test | Varaktighet 45 min TILT-test KLINISK.FYSIOLOGI | 2018-06-05 14:16:15 | | | | |

1. Välj din undersökning där information om klinikersignering efterfrågas, genom att markera rad.

[Återgå till innehållsöversikten](#)

- Välj i åtgärdsrutan "Vad vill du göra?" val "Visa klinikersignering för undersökning".

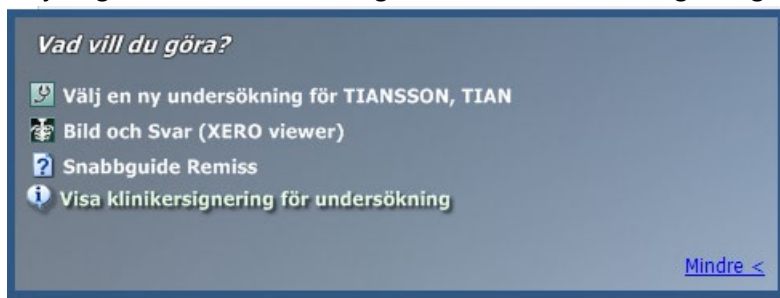

Om inte val "Visa klinikersignering för undersökning" är synligt första gången klicka på "Mer" knappen för att se alla tillgängliga val.

- Klinikersigneringar för aktuell undersökning visas nu med signatur (VGR-ID) samt datum och tidpunkt i kolumn "Signerat av remittent". Efterfrågas kontaktinformation för remittent som signerat, klicka på VGR-ID för information från KiV (Katalog i Väst)

| Personnummer | Namn | Undersökning | Svarstyp | Signerat av utförare | Signerat av remittent |
|--------------|---------------|---------------------------------|----------------|---------------------------|------------------------------|
| 191010101010 | TIAN TIANSSON | 840800 - DT buk med iv kontrast | Slutsign. svar | 2018-09-04 14:14 / PONZA1 | 2018-09-05 13:13:22 / nicpe3 |
| 191010101010 | TIAN TIANSSON | 840800 - DT buk med iv kontrast | Prelsign. svar | 2018-09-04 14:14 / PONZA1 | 2018-09-04 16:48:38 / SYSTEM |

- Återgå till Patientöversikten genom att välja "Tillbaka till början" uppe till höger.

Steg 7: Behov av utskrift av remiss

- Genom att klicka på önskad undersökning i patientöversikten visas remissinnehåll till höger.

| Status | Remitteran | Utförande | Undersökning | Remiss och bokningshistorik | Skapat datum | Itam på remitterande avc | Remitterande läkare |
|-------------------|------------|-----------|--------------------------------|---|---------------------|--------------------------|----------------------------|
| AVBRUTEN I EI | Planeras | Planeras | Skalle | Varaktighet 30 min Skalle RADIOLOGI.BARN | 2020-04-03 14:36:55 | Radiologi Drottning Silv | Remittent (31055 KARLSTAD) |
| UTLÅTANDE SIGNE | Drop-In | Drop-In | Handled, provokation eller bel | Varaktighet 20 min Handled, provokation eller belastning RAD.SAHLG | 2020-03-31 15:34:27 | HAND Handkirurgmottag | Berg Johan () |
| UTLÅTANDE SIGNE | AKUT | AKUT | DT halsrygg | Varaktighet 15 min DT halsrygg RAD.SAHLGRENSKA | 2020-03-30 11:14:10 | REM | Remittent (31055 KARLSTAD) |
| UTLÅTANDE SIGNE | AKUT | AKUT | DT multitrauma med iv kontra | Varaktighet 1 tim DT multitrauma med iv kontrast RAD.SAHLGREN | 2020-03-30 10:55:19 | REM | Remittent (31055 KARLSTAD) |
| UTLÅTANDE SIGNE | Planeras | Planeras | DT multitrauma med iv kontra | Varaktighet 1 tim DT multitrauma med iv kontrast RAD.SAHLGREN | 2020-03-30 10:37:21 | REM | Remittent (31055 KARLSTAD) |
| UTLÅTANDE SIGNE | Planeras | Planeras | DT hjärna | Varaktighet 15 min DT hjärna RADIOLOGI.MOLNDAL | 2020-03-26 15:50:26 | REM | Remittent (31055 KARLSTAD) |
| UTLÅTANDE SIGNE | Planeras | Planeras | Nyckelben höger | Varaktighet 10 min Nyckelben höger RADIOLOGI.MOLNDAL | 2020-03-26 15:14:39 | REM | Simén Yvonne () |
| Remiss avslutad | AKUT | AKUT | ULJ hjärta, standardundersökn | Varaktighet 15 min ULJ hjärta, standardundersökning Jourtid på vård | 2020-03-13 11:26:03 | Thoraxintensivvård TIVA | Davidsson Kam () |
| Remiss avslutad | Planeras | Planeras | ULJ bukaorta, artärundersökn | Varaktighet 15 min ULJ bukaorta, artärundersökning, aneurysmkontroll | 2020-03-12 10:42:32 | Kärlkirurgavdelning Sahi | Stromberg Sofia () |
| Remiss avslutad | Planeras | Planeras | ULJ bukaorta, artärundersökn | Varaktighet 15 min ULJ bukaorta, artärundersökning, aneurysmkontroll | 2020-03-12 08:53:58 | Kärlkirurgavdelning Sahi | Langensköld Marcus () |
| ITI LÅTANDE SIGNE | Planeras | Planeras | DT utan svom kod | Varaktighet 1 tim | 2020-03-09 14:38:44 | REM | Remittent (31055 KARLSTAD) |

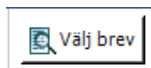

2. Klicka på välj brev ovanför remissen

En ny översikt visas.

1. Klicka på dokumentmallar så att olika mallar blir synliga.
2. Välj någon utskrift t.ex. "RAD Remissutskrift...."
3. Kontroller att förhandsvisning visar att utskrift innehåller det som efterfrågas.
4. Välj skrivare som utskrift skall ske till.
5. I fönster "Vad vill du göra?" välj Skriv ut valda brev.

