

Snabbguide digital remiss Agfa BFM

Sahlgrenska Universitetssjukhuset

Innehåll

Steg 1: Starta programmet för digital remiss via Melior	2
Steg 2: Aktivitetsrutan ("Vad vill du göra?")	3
Steg 3: Skapa ny remiss	4
Steg 4: Patientöversikt.....	9
Steg 6: Uppföljning klinikersignering på undersökningsnivå.....	10
Steg 7: Behov av utskrift av remiss.....	11



En länk som återgår till innehållsöversikten finns i nedre vänstra hörnet på varje sida i dokumentet.

Snabbguide digital remiss Agfa BFM

Denna snabbguide visar hur man startar programmet för digital remiss från Melior, navigerar och ändrar inställningar i patientöversikten, och skapar en digital remiss med systemet Agfa HealthCare Scheduling.

Systemet är tillgängligt via menyvalet externa program från Melior.

Steg 1: Starta programmet för digital remiss via Melior

1. Välj patient i Melior.
2. Välj Externa program och önskad länk
 - a. Röntgen - remiss
 - b. Klinisk fysiologi – Remiss

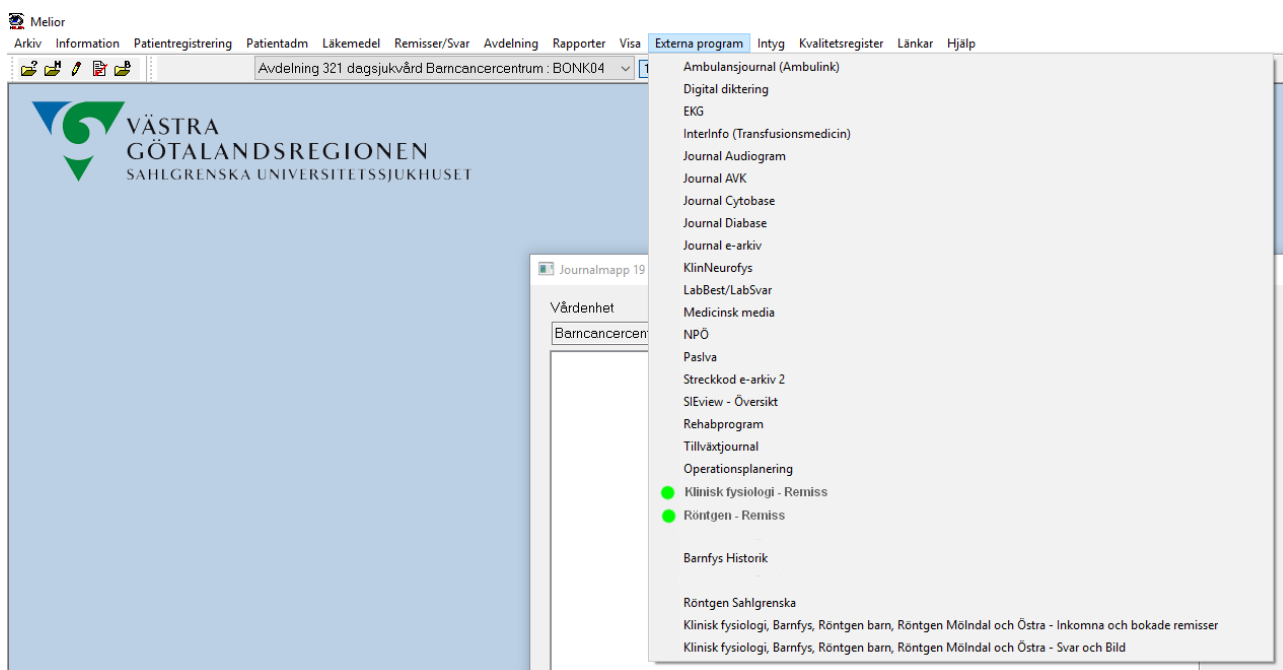

3. *Patientöversikten* öppnas i programmet Agfa HealthCare Scheduling:
Patientöversikten är standardvyn i systemet för digital remiss (Scheduling), i vilken du ser vilka remisser som har skapats och bearbetats för aktuell patient.

 Första gången *Patientöversikten (Scheduling)* öppnas för en inloggad användare kan det ta ett par minuter för programmet att laddas ned, installeras och startas i bakgrunden. En blå snurra indikerar

[Återgå till innehållsöversikten](#)

Patientöversikt

Status	Prioritet	Patientstatus	Skapad den	Resumé	Resursanvändning	Familtterande avd	Resurkarifo	Undersökningssamm	Önsak
Ny	Planera [Utförande]	Uttors Inneiggående på SUV	2018-04-20 14:20:03	Varaktighet 50 min DT hjärta RADIOLOGI,BARN		HS Akut led/rtg c			
Ny	Planera [Utförande]	Uttors Polikliniskt	2018-04-20 08:33:54	PET med FDG lögtes DT serie KLINISK		REH			
Ny	Planera [Utförande]	Uttors Polikliniskt	2018-04-18 14:34:36	PET med FDG lögtes DT serie KLINISK		REH			
Ny	AKUT [Utförande pr]	Uttors Polikliniskt	2018-04-18 08:31:51	Varaktighet 45 min ULJ hjärta, standardundersökning, ÖSTR		REH			
Ny	Planera [Utförande]	Uttors Polikliniskt	2018-04-17 17:36:45	PET med FDG lögtes DT serie KLINISK		REH			
Ny	Planera [Utförande]	Uttors Polikliniskt	2018-04-17 17:38:08	Varaktighet 45 min Arbetsprov KLINISK,FYSIOLOGI		REH			
Ny	AKUT [Utförande pr]	Uttors Inneiggående på SUV	2018-04-12 11:12:44	Varaktighet 45 min ULJ hjärta, standardundersökning KLJ		SS Kir Kirurgmott			
Ny	Drop-in [Utförande]	Uttors Polikliniskt	2018-04-12 09:10:16	Varaktighet 5 min LUNGFUNKTION OSPEC KLINISK,FYSIK		SS Kir Kirurgmott			
Arkiv	AKUT [Utförande pr]	Uttors Polikliniskt	2018-04-11 14:19:51	Varaktighet 45 min Arbetsprov KLINISK,FYSIOLOGI		Undlognott Fällö			
Bokad	AKUT	Uttors Polikliniskt	2018-04-11 14:19:51	må 2018-04-16 09:15 Arbetsprov KLINISK,FYSIOLOGI	Resursanvändning (09:15 - 10:00): ENG KFS-ARBETSPROV 2	Undlognott Fällö			Adm
Bokad	Planera	Uttors Polikliniskt	2018-04-11 14:19:53	må 2018-04-16 09:15 Arbetsprov KLINISK,FYSIOLOGI	Resursanvändning (09:15 - 10:00): ENG KFS-ARBETSPROV 2	Undlognott Fällö			
Bokad	Planera	Uttors Polikliniskt	2018-04-11 13:43:25	on 2018-04-23 09:50 Lungor RADIOLOGI,BARN	Resursanvändning (09:50 - 10:05): RB 1-2 RB 1	Ortopedmottagni			Pater
REPORT	Planera	Uttors Polikliniskt	2018-04-11 13:43:25	on 2018-04-25 08:00 Lungor RADIOLOGI,BARN	Resursanvändning (08:00 - 08:15): RB 1-2 RB 1	Ortopedmottagni			
REPORT	Planera [Utförande]	-	2018-04-10 14:02:41	Varaktighet 45 min MR hjärta RADIOLOGI,BARN		Vin på Öldalste	Anamnes: n Lbr		
Ny	Planera [Utförande]	Uttors Polikliniskt	2018-04-06 12:09:44	Prioriterad period från 2018-04-06 till 201 Arbetsprov med gasutlös KLINISK,FYSIOLOGI		SS Kir Kirurgmott			
Ny	AKUT [Utförande pr]	Uttors Polikliniskt	2018-04-06 11:36:41	Prioriterad period från 2018-04-06 till 201 Arbetsprov KLINISK,FYSIOLOGI		SS Kir Kirurgmott			
Ny	AKUT [Utförande pr]	Uttors Inneiggående på SUV	2018-04-06 09:27:55	Varaktighet 45 min Arbetsprov KLINISK,FYSIOLOGI		HSAD123			

Steg 2: Aktivitetsrutan (“Vad vill du göra?”)

I systemets nedre högra hörn finns en aktivitetsruta med aktivitetsval som ändras dynamiskt beroende på vad du gör i systemet. Från Patientöversikten finns följande aktivitetsval:



Välj en ny undersökning för [patientnamn]

Använd detta aktivitetsval för att skapa en ny remiss.

Bild och Svar (XERO Viewer)

Använd detta aktivitetsval för att starta bildvisaren XERO Viewer, med vilken alla historiska undersökningar visas. En egen snabbguide finns för bildvisaren XERO.

Steg 3: Skapa ny remiss

1. Klicka på aktivitetsvalet **Välj en ny undersökning för [patientnamn]:**



2. Remitterande avdelning är förvalt och ska inte ändras:



3. Välj **undersökning** beroende på utförande enhet genom att navigera i trädstrukturen:



Om flera undersökningar ska ingå i remissen - markera + **Ny undersökning** till höger på skärmen och **välj undersökning**.

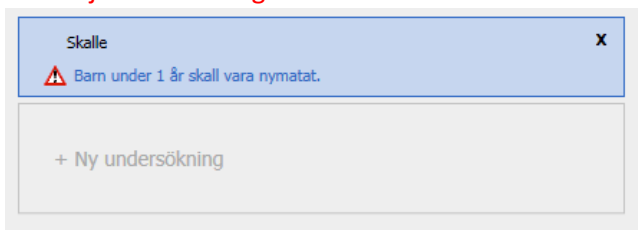

OBS !: Visas information om "inte behörig för att boka.." innebär det inte några problem att skapa remiss. Remitterter får oftast inte boka en tid för undersökning.

4. I Åtgärdsrutan, välj *Skapa ny [vald undersökningskod]-remiss för [patientnamn]:* (alternativt återgå till patientöversikten genom att välja *Se patientöversikt...*)



För flera undersökningar på en remiss:



5. *Remissinmatning*

Om du väljer att skapa en ny remiss, kommer du till fönstret *Remissinmatning*. Fyll i beställningsinformationen. Tvingande fält är gulmarkerade.

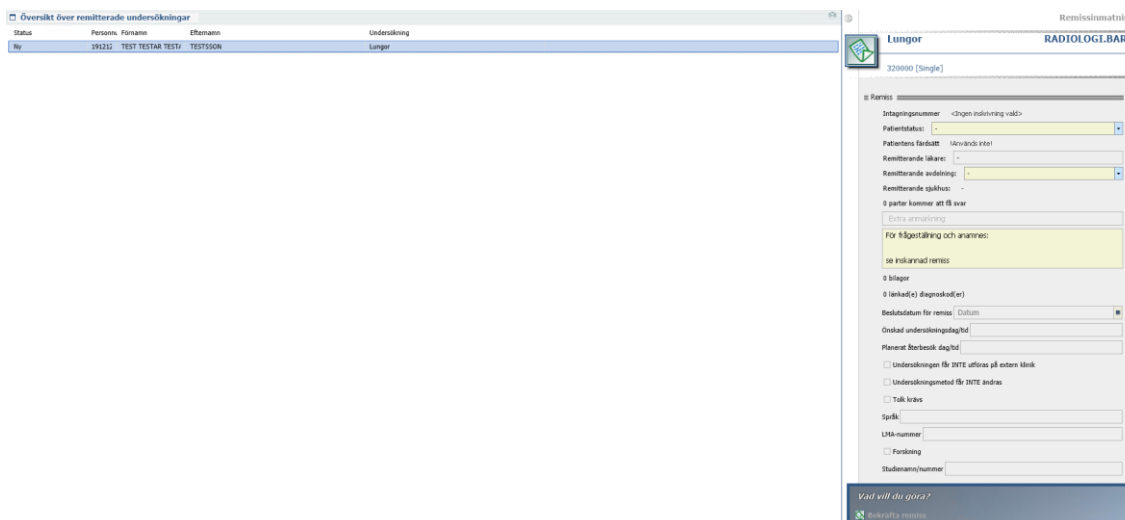

- 5 a. Välj först om undersökningen ska utföras inläggande eller polikliniskt, kombinerat med rätt utförande enhet:

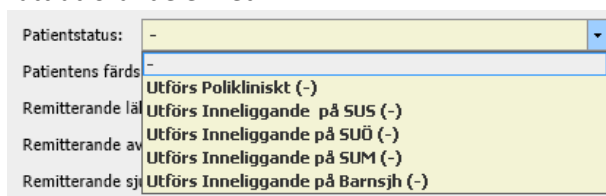

[Återgå till innehållsöversikten](#)

5 b. Remitterande läkare fylls i automatiskt för användare som är läkare.

Sekreterare/sjuksköterska som skriver som ombud för läkare måste använda Sök för att ange korrekt namn:

Remitterande läkare: []
 Remitterande avdelning: Inga matchningar hittades
 (Inga läkare för denna patient)
 Remitterande sjukhus: []
 0 parter kommer att få []
 Extra anmärkning: []
 Sök

5 c. Ställ markören i önskat fält, ange sökkriterier (% kan användas som wildcard), och klicka på Sök-knappen:

Sök läkare
 Kod: rem% Läkarens förnamn: [] Sjukhusets kod: []
 Avdelningskod: [] Avdelningsnamn: []
 Visa extra fält >
 Rensa Sök Senaste
 Exakt en matchning hittades :

Kod	Fulsständigt namn på läkare
REM	Remittent (31055 KARLSTAD)

Läkareninformation
Remittent,
 Adress:
 Testvägen 12
 31055 KARLSTAD
 Associerade avdelningar:
 DSBUS RAD | Drottning Silvias Barnsjukhus
 VGR | VGR
 SU | Sahlgrenska Universitetssjukhuset
 KLINISK.FYSIOLOGI | Klinisk Fysiologi
 RO | RO
 100965 | Carlanderska sjh, invärtesmedicin
 101041 | Citykirugen i Göteborg AB
 101477 | Falköping sjukhus, psykmott
 101548 | Feelgood FHV, Byfogdegatan
 BARNFYSIOLOGI | Barnfysiologi
 RADIOLOGI.VUXEN | Radiologi Vuxen
 RADIOLOGI.MOLNDAL | Radiologi SU Mölndal
 RADIOLOGI.OSTRA | Radiologi SU Östra
 RADIOLOGI.MEDIAENHETEN | Radiologi SU Mediae
 RADIOLOGI.SAHLGRENska | Radiologi SU Sahlgrenska
 RADIOLOGI.BARN | Radiologi Drottning Silvias Barr
 14700 | SS AnOptIVA, avd 35 NIVA

Vad vill du göra?
 Välj REM
 Stäng utan att välja

5 d. Markera rätt sökresultat, och välj aktivitetsvalet *Välj [läkarkod]* i Aktivitetsrutan enligt ovan.

Vald läkare visas nu i rullgardinsmenyn för Remitterande läkare:

Remitterande läkare: REM | Remittent ()
 Remitterande avdelning: REM | Remittent (31055 KARLSTAD)
 (Inga läkare för denna patient)
 Remitterande sjukhus: REM | Remittent ()
 0 parter kommer att få []
 Extra anmärkning: []
 Sök

5 e. Välj rätt Remitterande avdelning:

Avdelning är förvald enligt val i Melior. Finns behov att byta finns senaste valen i rullgardinsmenyn. Alternativt kan rätt avdelning väljas via sökfunktion.

Remitterande avdelning: []
 Remitterande sjukhus: Sök...
 0 parter kommer att få sva 102666 | Ortopedmott Hässleholm sjh

Tips: Vid sök avdelning använda tecken % före söktext t.ex. %akuten

[Återgå till innehållsöversikten](#)

5 f. Ange frågeställning och anamnes:

Extra anmärkning

Anamnes:

Frågeställning:

Tilläggsinformation:

Ytterligare anmärkning

5 g. Ange eventuell extra information (ej obligatoriskt):

Beslutsdatum för remiss Datum

Önskad undersökningsdag/tid

Planerat återbesök dag/tid

Undersökningen får INTE utföras på extern klinik

Undersökningsmetod får INTE ändras

Tolk krävs

Språk

LMA-nummer

Forskning

Studienamn/nummer

Narkos

ID-kontroll Radiologi -

ID-kontroll info Radiologi -

RB Väntrum Radiologi -

5 h. Ange Remitterande prioritet för undersökningen:

≡ Undersökning

Remisstatus Ny

Statusanmärkning

Remitterande prioritet

Prioriterad period Prio mellan Utförande avdelning

AKUT
Planeras
Drop-In
SVF (Radiologi)

RADIOLOGI.BARN | Radiologi Drottning Silvias Barn

5 i. Prioriterad period fylls i av utförande verksamhet. Remittent **SKALL INTE** röra detta fält.

≡ Undersökning

Remisstatus Ny

Statusanmärkning

Remitterande prioritet

Prioriterad period Prioriterad period hanteras av utförande enhet mellan och

Utförande avdelning RADIOLOGI.OSTRA | Radiologi SU Östra

[Återgå till innehållsöversikten](#)

6. När du har angivit all nödvändig beställningsinformation, klickar du på aktivitetsvalet *Bekräfta remiss* i åtgärdsrutan. Remissen sparas nu i systemet:

(Om inte remiss bekräftas sparas ingen information. Utkast-funktion finns inte i denna version).



Remiss hanteras nu av utförande verksamhet och remisstatus kan ses i Patientöversikten.

7. För vissa undersökningar kommer en popup-ruta med kompletterande frågor. Gäller CT- och MR-undersökningar.

Obs – gula fält är obligatoriska. Dessa måste fyllas i för att kunna spara formuläret:

Checklista jodkontrastmedel

Checklista som avser att minimera risken för biverkningar i samband med administrering av jodkontrastmedel

- Urakut undersökning - utförs på vitalindikation ja nej
- Känd allvarlig överkänslighetsreaktion mot jodkontrastmedel ja nej Om ja, beskriv
Om ja, vilket kontrastmedel
- Kontraindikation mot jodkontrastmedel, t.ex. obehandlad hypertyreos, myastenia gravis, tyroideacancer ja nej Om ja, beskriv
- Upprepade kontrastmedelsinjektioner inom 48 timmar ja nej Om ja, beskriv
- Känd njurfunktionsnedsättning ja nej Om ja, beskriv
- Dialysbehandlad ja nej Om ja, restfunktion >400 ml/dygn ja nej
- Dehydrerad ja nej
- Nefrotoxiska läkemedel ja nej Om ja, beskriv
- Känd diabetes ja nej Om ja, metforminbehandlad ja nej
- Känd hjärtsvikt NYHA-klass III/IV ja nej
- Längd (cm)
- Vikt (kg)
- S/P-Kreatinin (µmol/L) Provtagningsdatum
- Övrig information

8. När du har fyllt i formuläret , klicka på aktivitetsvalet *Spara frågeformulär* i åtgärdsrutan:



i **Remissen kan inte ändras när den sparas.**
Om ändringar behövs, vänligen kontakta utförande avdelning (ex klinfys eller radiologi)!

Visa remiss

Din nya remiss presenteras i *Patientöversikten*

Status	Prioritet	Patientstatus	Skapad den	Resumé	Resursanvändning	Remitterande av/d	Besöksinfo	Undersök
Ny	Planeras [Utförande]	Utförs Polikliniskt	2018-05-02 12:47:26	Prioriterad period från 2018-02-01 till 2018-02-01 Lungor RADIOLOGI.BARN		Ortopedmott Has		
Ny	Planeras [Utförande]	Utförs Polikliniskt	2018-04-06 12:09:44	Prioriterad period från 2018-04-06 till 2018-04-06 Arbetsprov med gasanalys KLINISK.PY		SS Kir Kirurgmott		

Patientöversikten är standardvyn i systemet för digital remiss (Scheduling), i vilken du ser vilka remisser som har skapats och bearbetats för aktuell patient.

Status på remiss

Du kan följa status på remissen i status-kolumnen:

Status	Prioritet
Ny	Planeras [
Ny	Planeras [

Status **Utförd**:

Undersökningen har slutförts och bilder finns tillgängliga i bildvisaren XERO (använd länken i Aktivitetsrutan)

Status **Utlåtande signerat**:

Undersökningen är besvarad, bilder och rapport finns i bildvisaren XERO (använd länken i Aktivitetsrutan).

Sortera

Du kan sortera på valfri kolumn genom att klicka på kolumnrubriken:

Status	Prioritet	Patientstatus	Skapad den	Resumé	Resursanvändning
Ny	Planeras [Utförande]	Utförs Inneliggande på SUÖ	2018-04-26 14:20:03	Varaktighet 30 min DT hjärna RADIOLOGI.BARN	
Ny	Planeras [Utförande]	Utförs Polikliniskt	2018-04-20 08:33:54	PET med FDG lågdos DT serie KLINISK	

[Återgå till innehållsöversikten](#)

Filtrera

Du kan filtrera patientöversikten via länken *Listinställningar*:

TESTSSON, TEST TESTAR TESTARE TESTET (1912121212)						
	Resursanvändning	Remitterande avd	Besöksinfo	Undersökningsanm	Orsak	Listinställningar
Varaktighet 30 min Hjärta RADIOLOGI.BARN		MS Akut lab/rtg c				
T med FDG lågdos DT serie KLINISK		REM				
T med FDG lågdos DT serie KLINISK		REM				
Varaktighet 45 min		REM				

Patientinformation

Genom att klicka på patientens namn kan du se patientinformation, till exempel adress och anmärkningar:

TESTSSON, TEST TESTAR TESTARE TESTET (1912121212)

TESTSSON, TEST TESTAR TESTARE TESTET
 Patientstatus: Används inte 105 år gammal (1912-12-12)

— Patient-ID:n _____

Personnummer: **1912121212** HIS-kod: **1912121212**
 DPI: Extra kod: **12345/2**

— Patientens kontaktinformation _____

JÖNSSON
11224 ÄLGARED
SWE

— Patientens demografiska data _____

Ogift

Steg 6: Uppföljning klinikersignering på undersökningsnivå

Visa klinikersignering för undersökning

Följ Steg 1 för att komma till Patientöversikten. I Patientöversikten visas i kolumn Status vilka undersökningar som av den utförande verksamheten har utlåtande.

Patientöversikt							TIANSSON, TIAN (1910101010)	
Status	Remitterande prioritet	Utförande prioritet	Undersökning	Remiss och bokningshistorik	Skapat datum			
Utlåtande	Planeras	Planeras	DT aorta hela	Varaktighet 30 min DT aorta hela RADIOLOGI.BARN	2018-09-04 15:02:52			
UTLÅTANDE SIGNERAT	AKUT		DT buk med iv kontrast	tis 2018-09-04 15:20 DT buk med iv kontrast RADIOLOGI.BARN	2018-09-04 13:58:20			
UTLÅTANDE SIGNERAT	Planeras		Hjärta, biopsi	tis 2018-08-07 11:15 Hjärta, biopsi RADIOLOGI.BARN	2018-08-07 11:32:25			
UTLÅTANDE SIGNERAT	Planeras		Lungor	ons 2018-08-08 07:00 Lungor RADIOLOGI.BARN	2018-08-07 11:32:25			
Remiss avslutad	AKUT	AKUT	TILT-test	Varaktighet 45 min TILT-test KLINISK.FYSIOLOGI	2018-06-05 14:16:15			

1. Välj din undersökning där information om klinikersignering efterfrågas, genom att markera rad.

[Återgå till innehållsöversikten](#)

- Välj i åtgärdsrutan "Vad vill du göra?" val "Visa klinikersignering för undersökning".



Om inte val "Visa klinikersignering för undersökning" är synligt första gången klicka på "Mer" knappen för att se alla tillgängliga val.

- Klinikersigneringar för aktuell undersökning visas nu med signatur (VGR-ID) samt datum och tidpunkt i kolumn "Signerat av remittent". Efterfrågas kontaktinformation för remittent som signerat, klicka på VGR-ID för information från KiV (Katalog i Väst)

Personnummer	Namn	Undersökning	Svarstyp	Signerat av utförare	Signerat av remittent
191010101010	TIAN TIANSSON	840800 - DT buk med iv kontrast	Slutsign. svar	2018-09-04 14:14 / PONZA1	2018-09-05 13:13:22 / nicpe3
191010101010	TIAN TIANSSON	840800 - DT buk med iv kontrast	Prelsign. svar	2018-09-04 14:14 / PONZA1	2018-09-04 16:48:38 / SYSTEM

- Återgå till Patientöversikten genom att välja "Tillbaka till början" uppe till höger.

Steg 7: Behov av utskrift av remiss

- Genom att klicka på önskad undersökning i patientöversikten visas remissinnehåll till höger.

Status	Remitteran	Utförande	Undersökning	Remiss och bokningshistorik	Skapat datum	Item på remitterande av	Remitterande läkare
AVBRUTEN I EI	Planeras	Planeras	Skalle	Varaktighet 30 min Skalle RADIOLOGI.BARN	2020-04-03 14:36:55	Radiologi Drothing Silvis	Remittent (31055 KARLSTAD)
UTLÅTANDE SIGNE	Drop-In	Drop-In	Handled, provokation eller bel	Varaktighet 20 min Handled, provokation eller belastning RAD.SAHLG	2020-03-31 15:34:27	HAND Handkirurgmottag	Berg Johan ()
UTLÅTANDE SIGNE	AKUT	AKUT	DT halsrygg	Varaktighet 15 min DT halsrygg RAD.SAHLGRENSKA	2020-03-30 11:14:10	REH	Remittent (31055 KARLSTAD)
UTLÅTANDE SIGNE	AKUT	AKUT	DT multitrauma med iv kontra	Varaktighet 1 tim DT multitrauma med iv kontrast RAD.SAHLGREN	2020-03-30 10:55:19	REH	Remittent (31055 KARLSTAD)
UTLÅTANDE SIGNE	Planeras	Planeras	DT multitrauma med iv kontra	Varaktighet 1 tim DT multitrauma med iv kontrast RAD.SAHLGREN	2020-03-30 10:37:21	REH	Remittent (31055 KARLSTAD)
UTLÅTANDE SIGNE	Planeras	Planeras	DT hjärna	Varaktighet 15 min DT hjärna RADIOLOGI.MOLNDAL	2020-03-26 15:50:26	REH	Remittent (31055 KARLSTAD)
UTLÅTANDE SIGNE	Planeras	Planeras	Nyckelben höger	Varaktighet 10 min Nyckelben höger RADIOLOGI.MOLNDAL	2020-03-26 15:14:39	REH	Simén Yvonne ()
Remiss avslutad	AKUT	AKUT	ULJ hjärta, standardundersökr	Varaktighet 15 min ULJ hjärta, standardundersökning Jourtid på vård	2020-03-13 11:26:03	Thoraxintensivvård TIVA	Davidsson Kam ()
Remiss avslutad	Planeras	Planeras	ULJ bukorta, artärundersökn	Varaktighet 15 min ULJ bukorta, artärundersökning, aneurysmkontroll	2020-03-12 10:42:32	Karlkirurgavdelning Sahi	Stromberg Sofia ()
Remiss avslutad	Planeras	Planeras	ULJ bukorta, artärundersökn	Varaktighet 15 min ULJ bukorta, artärundersökning, aneurysmkontroll	2020-03-12 08:53:58	Karlkirurgavdelning Sahi	Langensköld Marcus ()
UTLÅTANDE SIGNE	Planeras	Planeras	DT utan vsm kod	Varaktighet 1 tim	2020-03-09 14:38:44	REH	Remittent (31055 KARLSTAD)

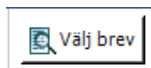

2. Klicka på välj brev ovanför remissen

En ny översikt visas.

1. Klicka på dokumentmallar så att olika mallar blir synliga.
2. Välj någon utskrift t.ex. "RAD Remissutskrift...."
3. Kontroller att förhandsvisning visar att utskrift innehåller det som efterfrågas.
4. Välj skrivare som utskrift skall ske till.
5. I fönster "Vad vill du göra?" välj Skriv ut valda brev.

