

## Uppgraderad BFR-Informationsvisare 2023-08-18

### Förbättringar och nyheter PDL ramen

#### Ny layout på meddelanden:

Då inget dokument finns för sökt patientpost i BFR visas följande meddelande

Inga dokument hittades för patienten. Verifiera att patientens id är korrekt.

Då dokument finns för sökt patientpost saknas för inloggad användaren på dennes vårdenhet. Dokument finns dock på andra vårdenheter för sökt patientpost

Nytt meddelande:

Inga dokument för patienten hittades på din vårdenhet.  
Om ditt medarbetareuppdrag tillåter så kan du [ändra omfång](#).

Användaren kan antingen trycka på länken i meddelandet eller som tidigare på till ikonen ändra omfång för att aktivt välja att ta del av mer information

#### Ny layout för knappar aktivt val och samtyckesregistrering

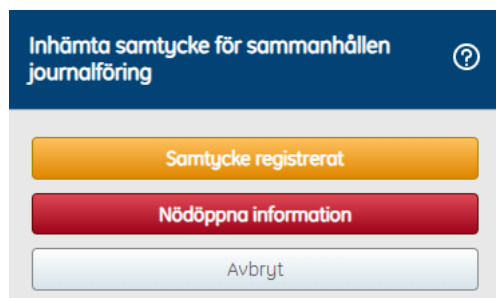

Informationen visas då användaren väljer att utöka omfång över sin vårdgivargräns måste denne göra ett aktivt val som loggas. Aktivt val antingen *Samtycke registreras* alternativt *Nödöppna*

informationen. Ett registrerat samtycke för aktuell patient gäller för alla inom den vårdgivaren som registrerat samtycket. När väl samtycke registrerats kommer meddelandet inte visas igen inom en 30 dagars period

## Ikoner

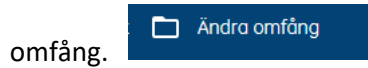
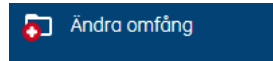

När användaren utökatomfånget till max slocknar röda krysset i ikonen ändra omfång.

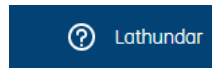

Nu finns direktåtkomst till lathundar och utbildningsfilmer för Informationsvisaren på vårdgivarwebben



Under meny ändra omfång finns nu en ny knapp med möjlighet att se HSA ID på den vårdgivare eller vårdenhet som producerat undersökningar. Med högerklick musknapp kopieras ID:et

## Förbättringar och nyheter bildvisare

### Funktion-MPR-3D

I serieväljaren visas en kub för de serier som går att öppna i MPR

The screenshot shows the MPR-3D interface. On the left, there is a 'Serie' panel with three series: 'localizer\_sag\_cor\_tra' (Se:1), 'pd\_blade\_fs\_tra' (Se:2), and 'pd\_blade\_fs\_cor' (Se:3). Each series has a small 3D cube icon next to it. On the right, there is a 'Serieväljare' window with a table of series data. The table has columns for 'Datum', 'Modalitet', 'Beskrivning', 'Seriebild', and 'Arkivera'. The table contains several rows of data, including 'MR knäled Vänster' and 'MR localized sag\_cor\_tra'. A red circle highlights the 3D cube icon in the 'pd\_blade\_fs\_cor' row of the table.

Datum	Modalitet	Beskrivning	Seriebild	Arkivera
2022-10-04	MR	MR knäled Vänster	5/113	VGRSECTRA
	SR	Enhanced SR		
	SR	Enhanced SR		
	SR	Enhanced SR		
	SR	Enhanced SR		
	SR	Enhanced SR		
	SR	Basic Text SR		
	MR	localizer_sag_cor_tra	9	
	MR	pd_blade_fs_tra	29	
	MR	pd_blade_fs_cor	25	
	MR	pd_blade_fs_sag	25	
	MR	pd_blade_sag	25	

## Sneda referenslinjer i MPR vy

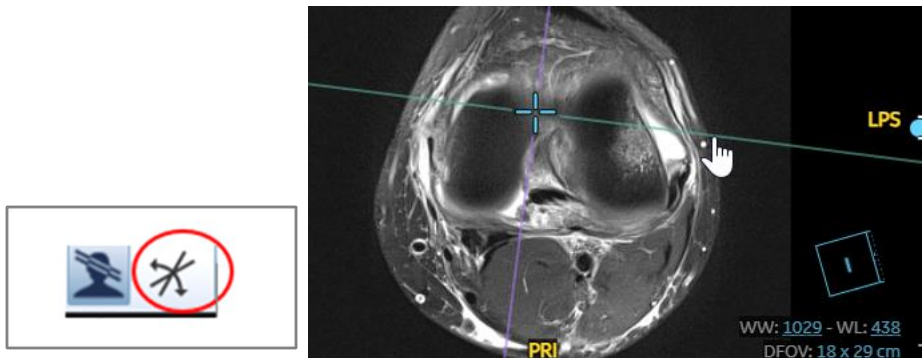

Kors referenslinjerna går nu att rotera i 3D vyn när den nya ikonen är aktiv

När läge sned är vald i aktiv visningsport kan användaren genom att hålla nere hö musknapp rotera bilden i önskat läge. Symbol cirkel pil är då aktiv. Genom att välja annat plan än *snea* återställs bilden.

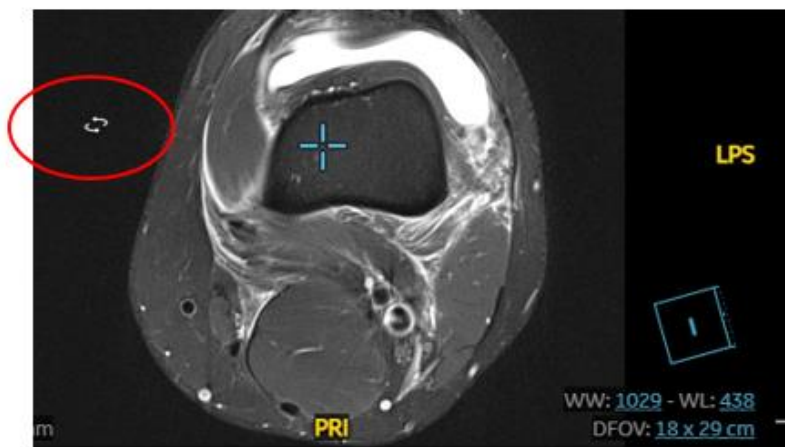

## Synkad rapport-DICOM

När användaren öppnar svarsrapporten i serieväljaren genom att klicka på mappen öppnas svarsrapporten i DICOM format

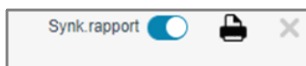

När knappen Synk rapport är aktiv (Blå)

synkas svars rapporten om man växlar mellan flera jämförande undersökningar och svar.

Användaren behöver då aktivera knappen i de aktuella svaren för de undersökningarna som jämförs.

När man växlar mellan undersökning i sitt bildfönster synkas svars rapporten