

Diabetespatienter – NDR

VGR-specifik dokumentation i AsynjaVisph

Innehåll

Inledning.....	3
Dokumentationsrutiner diabetespatienter.....	3
Välja journalmall.....	3
Termen Kontakttyp	5
Diagnosregistrering	5
Patientsamtycke.....	5
Läkemedel	5
NDR-blanketten	6
Rapporter.....	9
Rutiner leverans och granskning	9

Inledning

Det Nationella Diabetesregistret (NDR) är ett kvalitetsregister som verksamheterna inom primärvården är ålagda att leverera data till.

För att leveranserna av data ska bli korrekta krävs en viss konfigurering i AsynjaVisph och korrekt journalregistrering av användaren samt att MedRave-rapportens inställningar görs korrekt.

Dokumentationsrutiner diabetespatienter

Grunden för journaldokumentation är att alltid utgå från en journalmall. I de fall det ska registreras/beställas mätvärden som inte är termer i journalmall så sker detta från Nytt-menyn genom att välja Registrera mätvärden eller Beställning mätvärden.

Välja journalmall

För att underlätta dokumentation av uppgifter för överföring till Nationella Diabetesregistret (NDR) finns det en särskild diabetesmall för läkare och en särskild diabetesmall för sjuksköterskor. Möjlighet finns även att, vid användande av annan mall än diabetesmall, lägga till en så kallad tilläggsmall NDR till den för tillfället valda journalmallen.

Diabetesmall för läkare

- ANTECKNING
 - ... Kontakttyp*
 - ... NDR ok
 - ... Kontaktsak
 - ... Fast vårdkontakt läkare
 - ... Fast vårdkontakt sjuksköterska
 - ANAMNES
 - ... Socialt
 - ... Sysselsättning - Patientbakgrund
 - ... Ärfthighet - Patientbakgrund
 - ... Vapenlicens - Patientbakgrund
 - ... Körkort - Patientbakgrund
 - ... Allergi
 - ... Hälsa- och sjukdomshistoria
 - ... Aktuellt
 - ... Läkemedel
 - Rökvanor
 - ... Slutat röka, datum
 - Snusvanor
 - ... Slutat snusa, datum
 - Alkoholvanor
 - Kostvanor diabetes
 - Debutår diabetes, NDR
 - Fysisk aktivitet, NDR
 - Ögonbotten-undersökning, NDR
 - Diabetesretinopati, NDR
 - Synnedläggning p g a diabetes, NDR
 - Fotundersökning diabetes, NDR
 - Riskkategori diabetesfot, NDR
 - Hypoglykemiförekomst svåra, NDR
 - Albuminuri, NDR
- STATUS
- BEDÖMNING/ÅTGÄRD
- Vårdplan
 - ... Mål HbA1c
 - ... Mål LDL
 - ... Mål Blodtryck
 - ... Mål övrigt
 - ... Fortsatt planering
 - ... DIAGNOS enl ICD-10-SE
 - ... Registrering av KVÅ
 - ... Utlämnande, utskrift av journalhandling

Diabetesmall för sjuksköterska

- ANTECKNING
 - ... Kontakttyp*
 - ... NDR ok
 - ... Kontakttagare
 - ... Kontaktsak
 - ... Fast vårdkontakt läkare
 - ... Fast vårdkontakt sjuksköterska
 - ANAMNES
 - ... Hälsa- och sjukdomshistoria
 - ... Socialt
 - ... Sysselsättning - Patientbakgrund
 - ... Ärftlighet - Patientbakgrund
 - ... Aktuellt
 - ... Läkeemedel
 - Levnadsvanor
 - Rökvanor
 - ... Slutat röka, datum
 - Snusvanor
 - ... Slutat snusa, datum
 - Alkoholvanor
 - ... Kostvanor diabetes
 - STATUS
 - ... Blodtryck systoliskt
 - ... Blodtryck diastoliskt
 - ... Blodtrycksmätning läge
 - ... Puls
 - ... Kroppslängd
 - ... Kroppsvikt
 - ... Midjeomfång
 - ... Hud
 - Fot
 - ... Fotundersökning diabetes, NDR
 - ... Lab
 - ... Albuminuri, NDR
 - NDR
 - ... Utförda utredande åtgärder
 - ... Medverkan
 - ... Mål
 - ... Utvärdering
 - ... BEDÖMNING/ÅTGÄRD
 - Vårdplan
 - ... Mål HbA1c
 - ... Mål LDL
 - ... Mål Blodtryck
 - ... Mål övrigt
 - ... Fortsatt planering
 - ... DIAGNOS enl ICD-10-SE
 - ... Registrering av KVÅ
 - ... Utlämnande, utskrift av journalhandling

Tilläggsmall NDR

- ANTECKNING - Tilläggsmall
 - ... NDR ok
 - ... Debutår diabetes, NDR
 - ... Ögonbotten-undersökning, NDR
 - ... Diabetesretinopati, NDR
 - ... Synnedsättning p g a diabetes, NDR
 - ... Fotundersökning diabetes, NDR
 - ... Riskkategori diabetesfot, NDR
 - ... Rökvanor
 - ... Fysisk aktivitet, NDR
 - ... Albuminuri, NDR

Termen Kontakttyp

Kontakttypsregistrering görs i AsynjaVisph via termen Kontakttyp som är ett OBLIGATORISKT sökord. De olika valen av kontakttyper som finns väljs via en ”drop down-list”. De aktuella valen följer Västra Götalandsregionens regelverk och är kopplade till utdata.

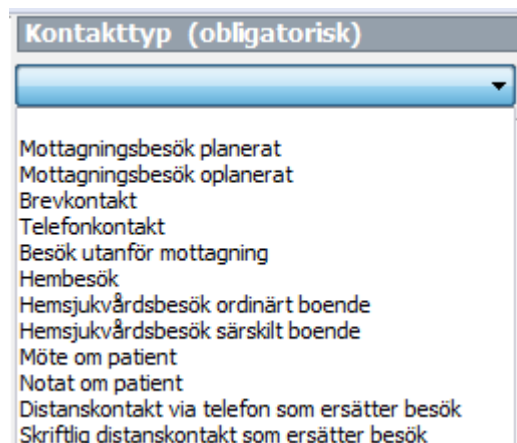

Diagnosregistrering

Diagnos registreras i journalmall på termen DIAGNOS enl ICD10-SE.

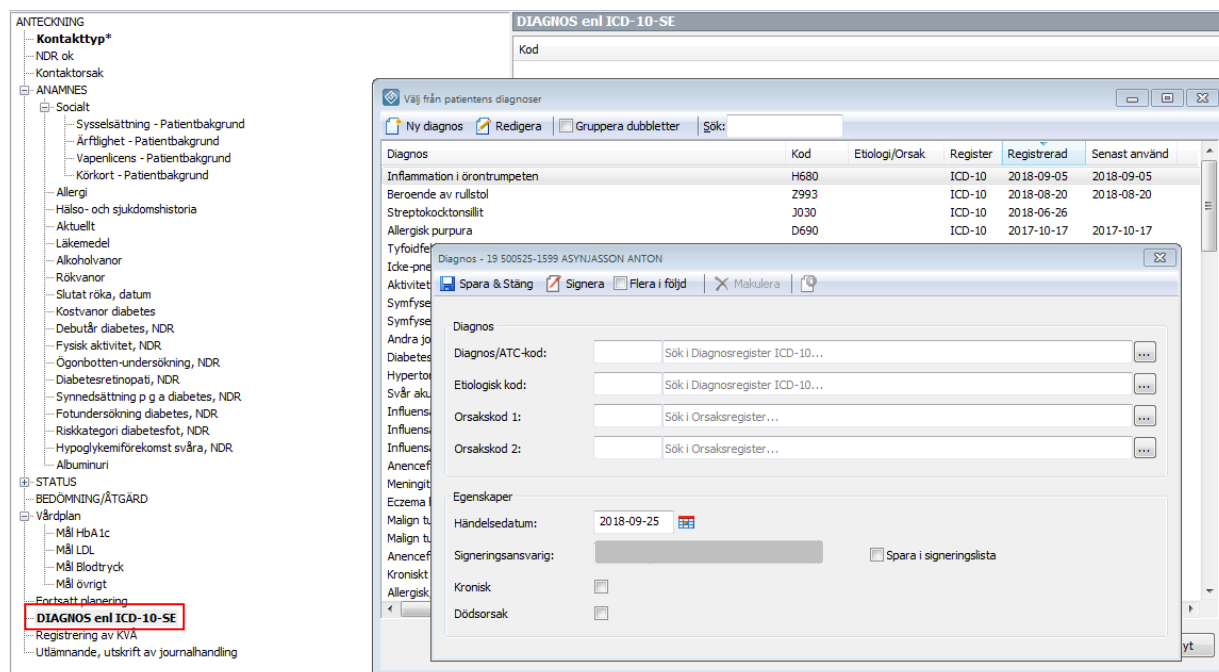

Patientsamtycke

Patientens samtycke till att uppgifter överförs till NDR dokumenteras på termen NDR ok via mätvärdesskala med alternativen Ja eller Nej.

Regelverk för rapport = Saknas uppgift om patientsamtycke eller om Ja registrerats är det Ja. Senast registrerat värde får inte vara Nej om rapporten ska överföras till NDR.

Läkemedel

De läkemedel som överförs från AsynjaVisph till NDR är de som ordinerats från läkemedelsjournalen och de ska stå som FAST medicin.

NDR-blanketten

Tabellen visar NDR-blankettens benämning och den term/analys som används i AsynjaVisph samt det regelverk som tillämpas för rapporten.

NDR-blankettens benämning	Term/analys, format i AsynjaVisph	Regelverk för rapport
<i>Patientsamtycke ingår i det övergripande regelverket för att leverans av data skall ske till NDR.</i>	NDR ok Mätvärdesskala: *Ja *Nej	Saknas uppgift eller om Ja registreras är det Ja. Senast registrerade värde får inte vara Nej om rapporten ska överföras till NDR.
Debutår	Debutår diabetes, NDR Anteckna året, till exempel 2003. De första fyra, alternativt två, tecknen registreras.	Senaste värde som finns registrerat. Årtal måste vara registrerat i fältet för datumval ovanför fritextfältet.
Typ av diabetes (klinisk bedömning)	Diagnos ska registreras från journalmall på termen DIAGNOS enl ICD-10 SE.	Diagnoskod E10*=typ1, E11*-E14*=typ2.
Diabetesbehandling	ATC-koder från läkemedelsmodul i AsynjaVisph.	Om uppgift om tablett eller insulin saknas blir resultatet Kostbehandlad diabetes.
Metod att ge insulin	ATC-koder från läkemedelsmodul i AsynjaVisph.	Allt insulin som förskrivs är för injektion.
HbA1c	Från analyskatalog lab.	Senast registrerat.
Vikt	Kroppsvikt, kg Anges med heltal eller med tre decimaler.	Senast registrerad kroppsvikt.
Längd	Kroppslängd, cm	Senast registrerad kroppslängd.
Midjeomfång	Midjeomfång, cm	Senast registrerat midjeomfång.
Blodtryck	Blodtryck systoliskt	Senast registrerat systoliskt blodtryck.
	Blodtryck diastoliskt	Senast registrerat diastoliskt blodtryck.
	Blodtrycksmätning, läge Mätvärdesskala: *Sittande *Liggande *Stående	Senast registrerat läge för blodtrycksmätning.

Antihypertensiva läkemedel	ATC-koder från läkemedelsmodul i AsynjaVisph.	
Kolesterol	Från analyskatalog lab.	Senaste version och senast registrerat.
Triglycerider	Från analyskatalog lab.	Senaste version och senast registrerat.
HDL-kolesterol	Från analyskatalog lab.	Senaste version och senast registrerat.
Lipidsänkande läkemedel	ATC-koder från läkemedelsmodul i AsynjaVisph.	
Albuminuri, NDR	Mätvärdesskala: *Nej *Mikroalbuminuri *Makroalbuminuri *Normaliserat värde Eller analys U-albumin, Alb/krea kvot	Senast registrerat.
S-kreatinin	Från analyskatalog lab..	Senaste värde.
Ischemisk hjärtsjukdom	Diagnos ska registreras från journalmall på termen DIAGNOS enl ICD-10 SE..	Diagnoskod I20* - I25*.
Cerebrovaskulär sjukdom	Diagnos ska registreras från journalmall på termen DIAGNOS enl ICD-10 SE.	Diagnoskod I61*, I63*, I64*, I67*, I69*, G45*, Z866A.
ASA	ATC-koder från läkemedelsmodul i AsynjaVisph.	
Ögonbottenundersökning	Ögonbottenundersökning, NDR	Sökordets datum, senaste någonsin. Datum måste vara registrerad i fältet för datumval (ovanför fritextfältet).
Diabetesretinopati	Diabetesretinopati, NDR Mätvärdesskala: *Ja *Nej	Senaste någonsin.

Synnedssättning	Synnedssättning pga diabetes, NDR Mätvärdesskala: *Ja *Nej	Senaste någonsin.
Fotundersökning (Senaste året)	Fotundersökning diabetes, NDR Mätvärdesskala: *Ja *Nej	Sökordets händelsedatum, maximalt 12 mån från rapportdatum. Senaste värde.
Riskkategori	Riskkategori diabetesfot, NDR Mätvärdesskala: *Frisk fot *Neuropati/angiopati *Tidigare diabetessår *Pågående allvarlig fotsjukdom	Sökordets händelsedatum, maximalt 12 mån från rapportdatum. Senaste värde.
Rökare	Rökvanor Mätvärdesskala: *Jag har aldrig varit rökare *Jag har slutat röka för mer än 6 mån sedan *Jag har slutat röka för mindre än 6 mån sedan 0, 1, 2 = icke rökare *Jag röker, men inte dagligen *Jag röker dagligen 1-9 cig/dag *Jag röker dagligen 10-19 cig/dag *Jag röker dagligen 20 eller fler cig/dag 3,4,5,6 = rökare	Senaste någonsin.

Fysisk aktivitet	Fysisk aktivitet NDR Mätvärdesskala: *Aldrig *<1 ggr/vecka *Regelbundet 1-2 ggr/vecka *Regelbundet 3-5 ggr/vecka *Dagligen	Senaste registrerade.
Hypoglykemiförekomst svåra (antal senaste året)	Hypoglykemiförekomst, svåra Mätvärdsskala: *Ingen *1-2 *3-5 *>5	Senaste registrering under 12 mån.

Rapporter

Rapporteras med MedRave-rapport NDR. Se MedRave användarmanual www.medrave.se

Rutiner leverans och granskning

Leverans till NDR enligt regionalt regelverk en gång per kvartal. Verksamheten avgör om det ska ske med tätare intervall.

Verksamhetsrutiner ska finnas för rapportinställning av MedRave och granskning av patientuppgifter sker innan leverans till NDR.