Vardagens digitalisering

Västra Götalandsregionen

2021-03-03

Rensa tillfälliga internetfiler

Kommer du inte in i MedControl eller kommer till en helt annan inloggningsruta än du är van vid?
Visas inte någon komponent (t.ex. en knapp) eller fungerar inte länkar som de ska?

Då ska du testa att rensa tillfälliga filer (cache) i din webbläsare.
Starta om webbläsaren efter rensning.

Välj webbläsare:

Microsoft Egde

Internet Explorer

Google Chrome

Microsoft Egde

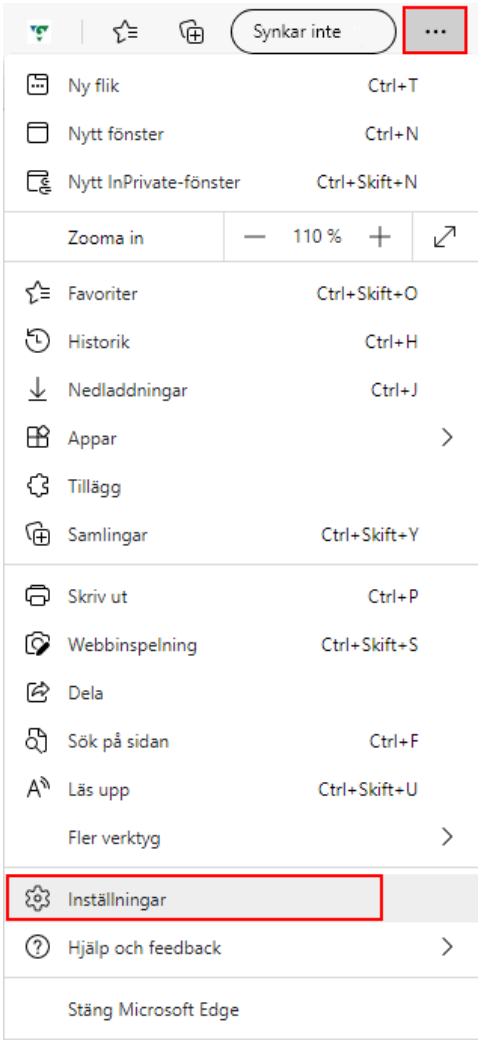

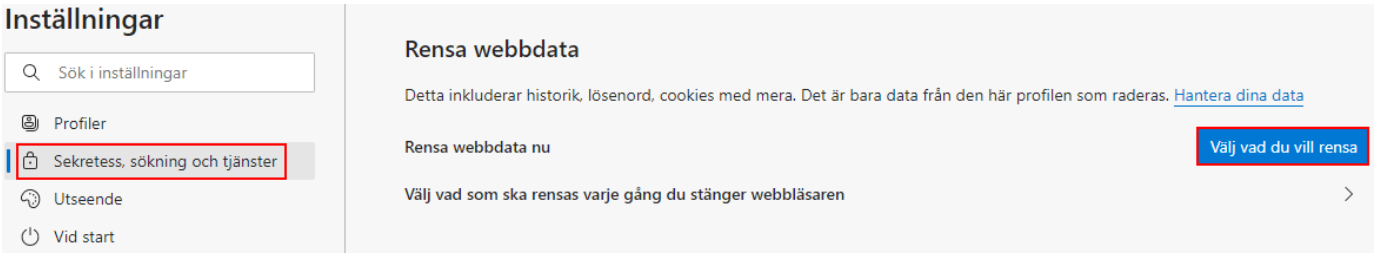

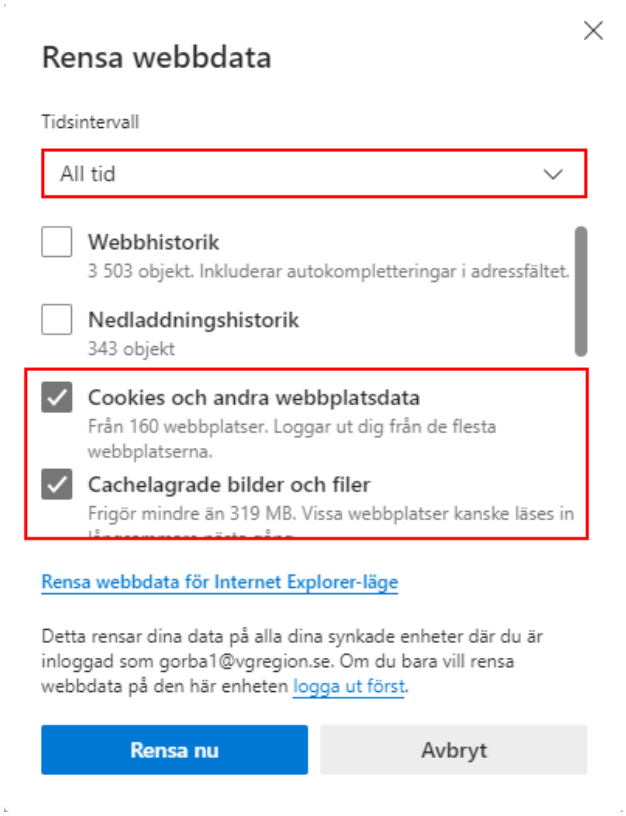
Rensa webbdata
Tidsintervall
All tid
Webbhistorik
3 503 objekt. Inkluderar autokompletteringar i adressfältet.
Nedladdningshistorik
343 objekt
Cookies och andra webbplatsdata
Från 160 webbplatser. Loggar ut dig från de flesta webbplatserna.
Cachelagrade bilder och filer
Frigör mindre än 319 MB. Vissa webbplatser kanske läses in
Rensa webbdata för Internet Explorer-läge
Detta rensar dina data på alla dina synkade enheter där du är inloggad som gorba1@vgregion.se. Om du bara vill rensa webbdata på den här enheten logga ut först.
Rensa nu
Avbryt

Internet Explorer

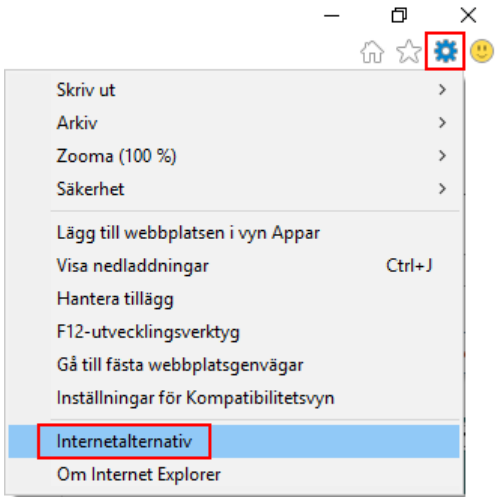

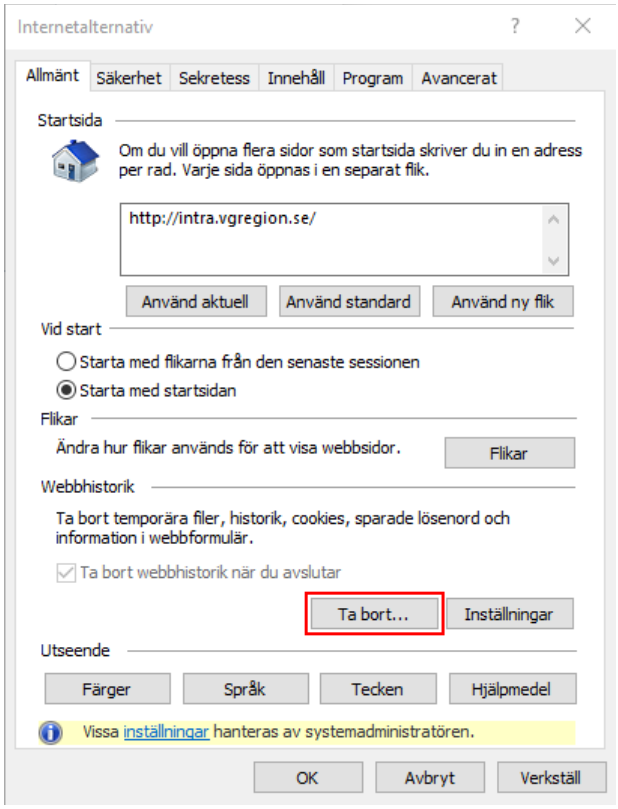

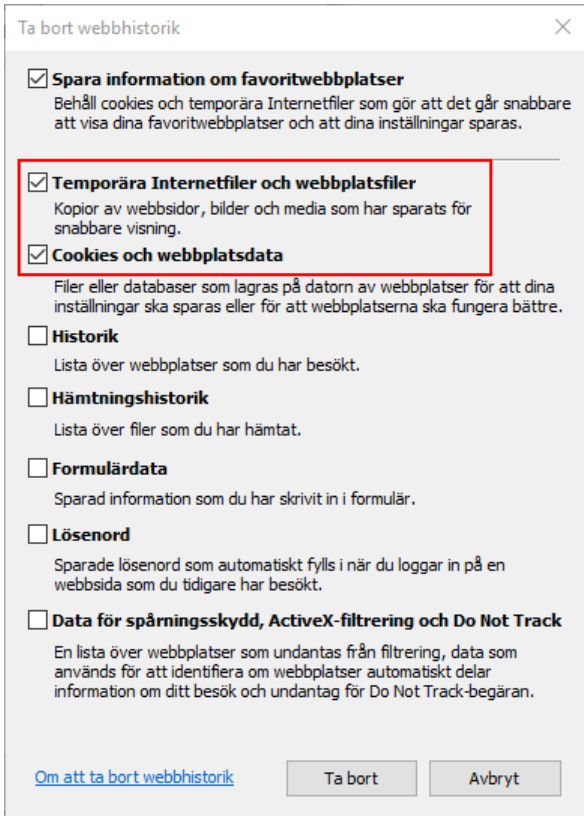
Ta bort webbhistorik
Spara information om favoritwebbplatser
Behåll cookies och temporära Internetfiler som gör att det går snabbare att visa dina favoritwebbplatser och att dina inställningar sparas.
Temporära Internetfiler och webbplatsfiler
Kopior av webbsidor, bilder och media som har sparats för snabbare visning.
Cookies och webbplatsdata
Filer eller databaser som lagras på datorn av webbplatser för att dina inställningar ska sparas eller för att webbplatserna ska fungera bättre.
Historik
Lista över webbplatser som du har besökt.
Hämtningshistorik
Lista över filer som du har hämtat.
Formulärdata
Sparad information som du har skrivit in i formulär.
Lösenord
Sparade lösenord som automatiskt fylls i när du loggar in på en webbsida som du tidigare har besökt.
Data för spårningsskydd, ActiveX-filtrering och Do Not Track
En lista över webbplatser som undantas från filtrering, data som används för att identifiera om webbplatser automatiskt delar information om ditt besök och undantag för Do Not Track-begäran.
Om att ta bort webbhistorik
Ta bort
Avbryt

Google Chrome

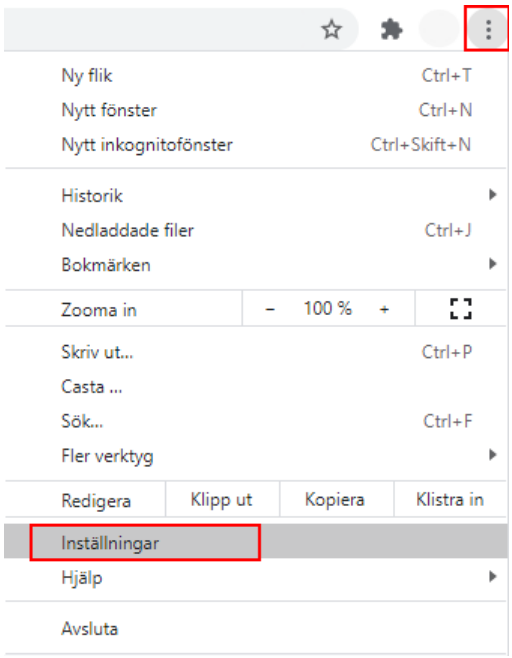

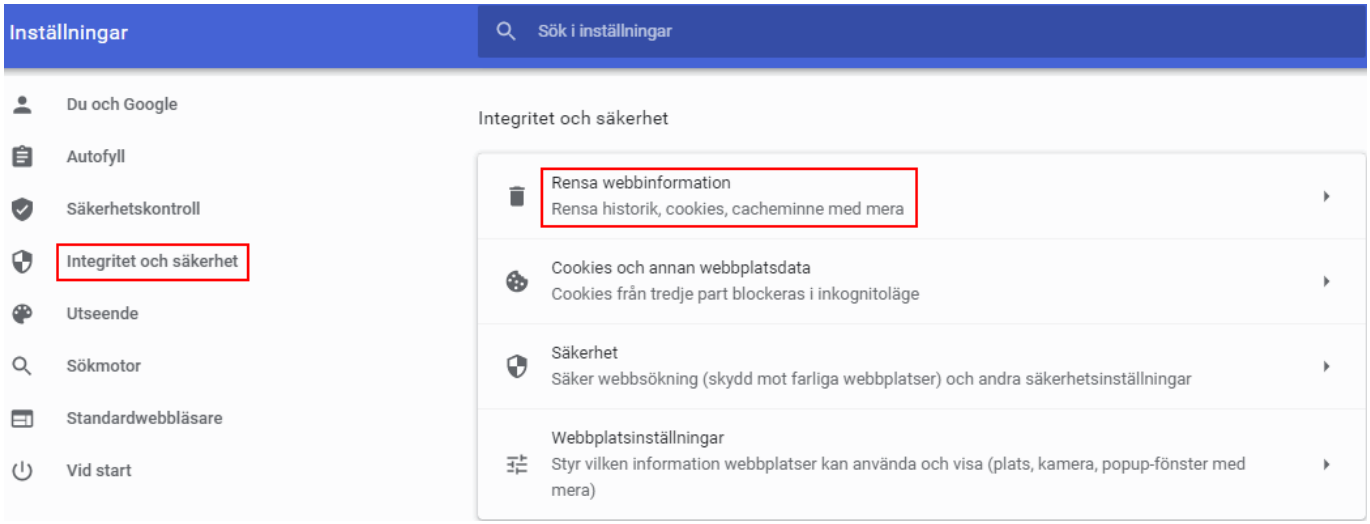

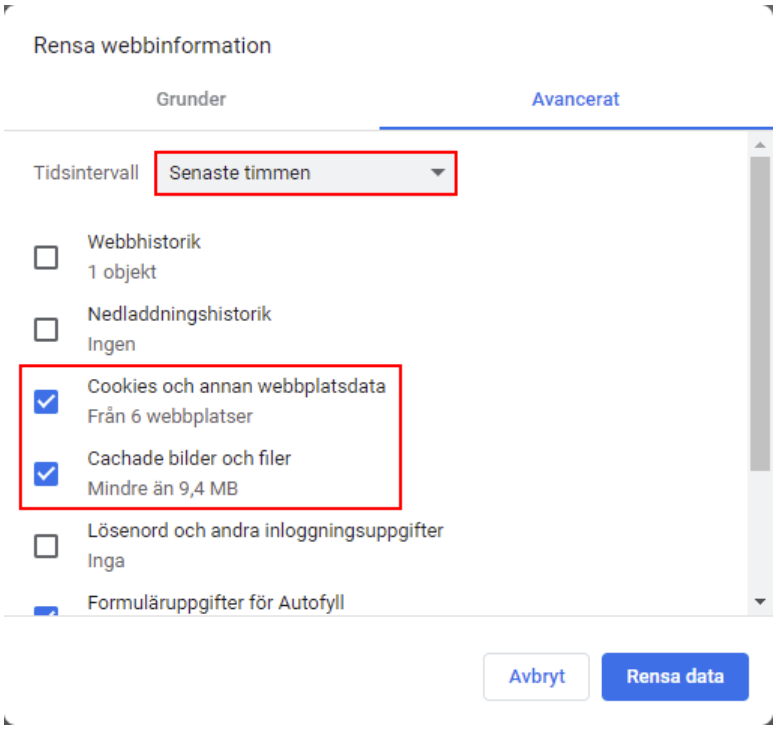

Ändra gärna tidsintervallet om det inte fungerar med alternativet ”Senaste timmen”.