

Patientinformation i VGR

25-06-09 SOR Akutsjukvård

Agenda

- Kort repetition om uppdraget och projektet kring patientinformation
- Vilket patientinformationsmaterial används inom Akutsjukvården?

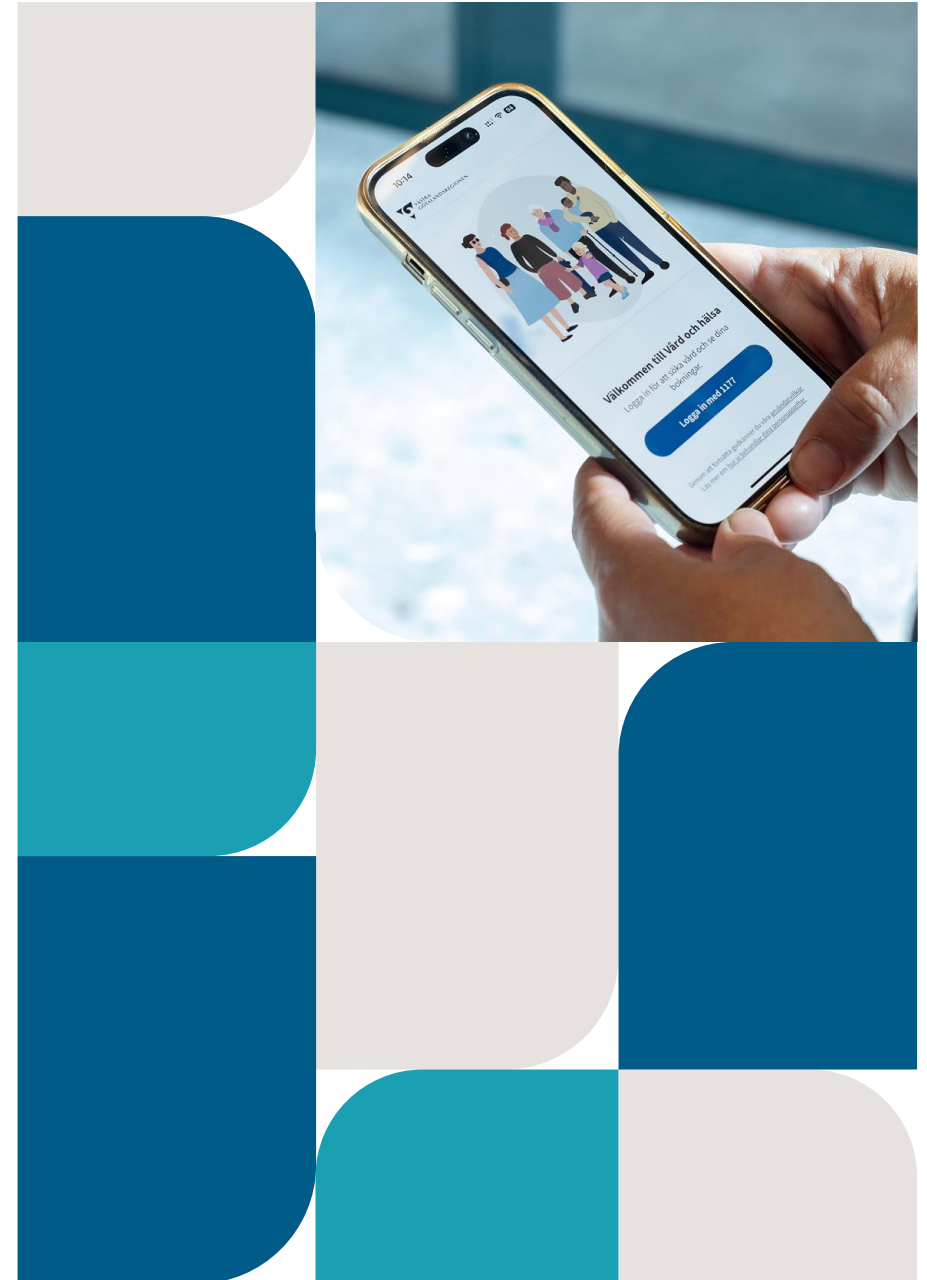

Patientinformation framöver

- Patienterna får samma information oavsett var de söker vård.
- Samordningsråden tar beslut om vilket material som behövs och säkerställer regionalt samordnad patientinformation.
- En teknisk lösning med redaktionsstöd för produktion och hantering av patientinformationen. Det sparar tid och resurser och ger bättre livscykelhantering.

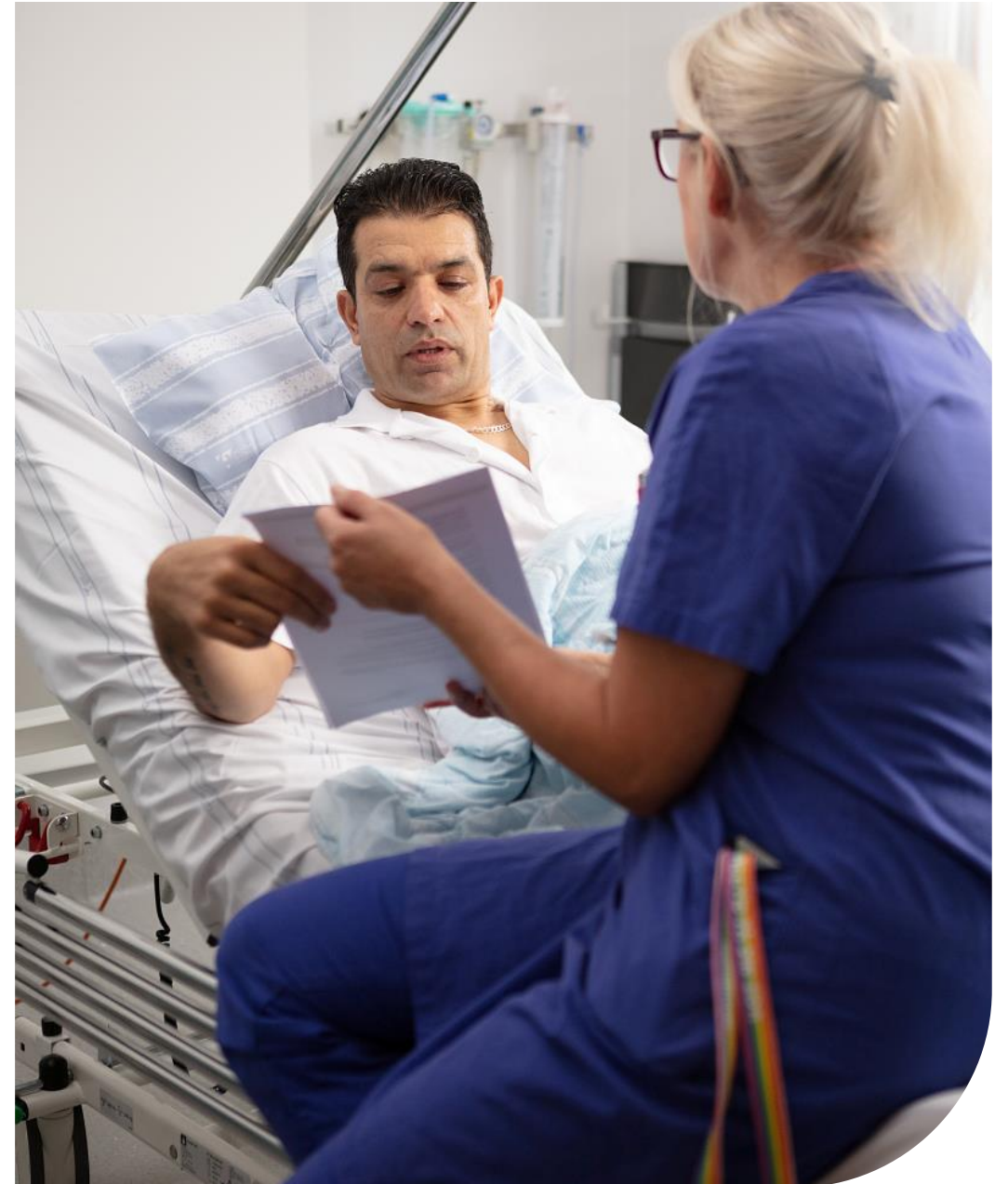

Verksamhetens uppdrag

- Etablera **ägandeskap och förvaltning** av patientinformation hos samordningsråd/ regionala programområden (SOR/RPO)
- SOR/RPO **utser arbetsgrupp och klinisk granskare** för att **kartlägga och samordna befintlig** patientinformation till regiongemensam (om inte nationell information finns)
- Linjen ansvarar för att **medarbetarna använder nationell eller regiongemensam patientinformation** samt att **lokala versioner rensas bort**

Projektets uppdrag

- **Stötta** verksamheten i att **kartlägga och samordna** patientinformation
- Etablera en **teknisk plattform** för lagring, livscykelhantering och tillgängliggörande av regiongemensam patientinformation
- Etablera ett **redaktionellt stöd** för att bearbeta och publicera regiongemensam patientinformation i den tekniska plattformen med syfte att göra informationen tillgänglig via olika kommunikationskanaler

Kartläggning och samordning regiongemensam patientinformation

- Kartläggning nuläge
- Skapa samsyn och kvalitetssäkring:
 - Vad kan hänvisas till 1177.se eller andra externa, nationella källor?
 - Vilken information kan samordnas regiongemensamt?
 - Vilken information kan då tas bort lokalt?
 - Använder ni material som skapats av annat SOR/RPO/RPT?
- Ta fram en plan för hur området ska jobba vidare med kartläggning och samordning

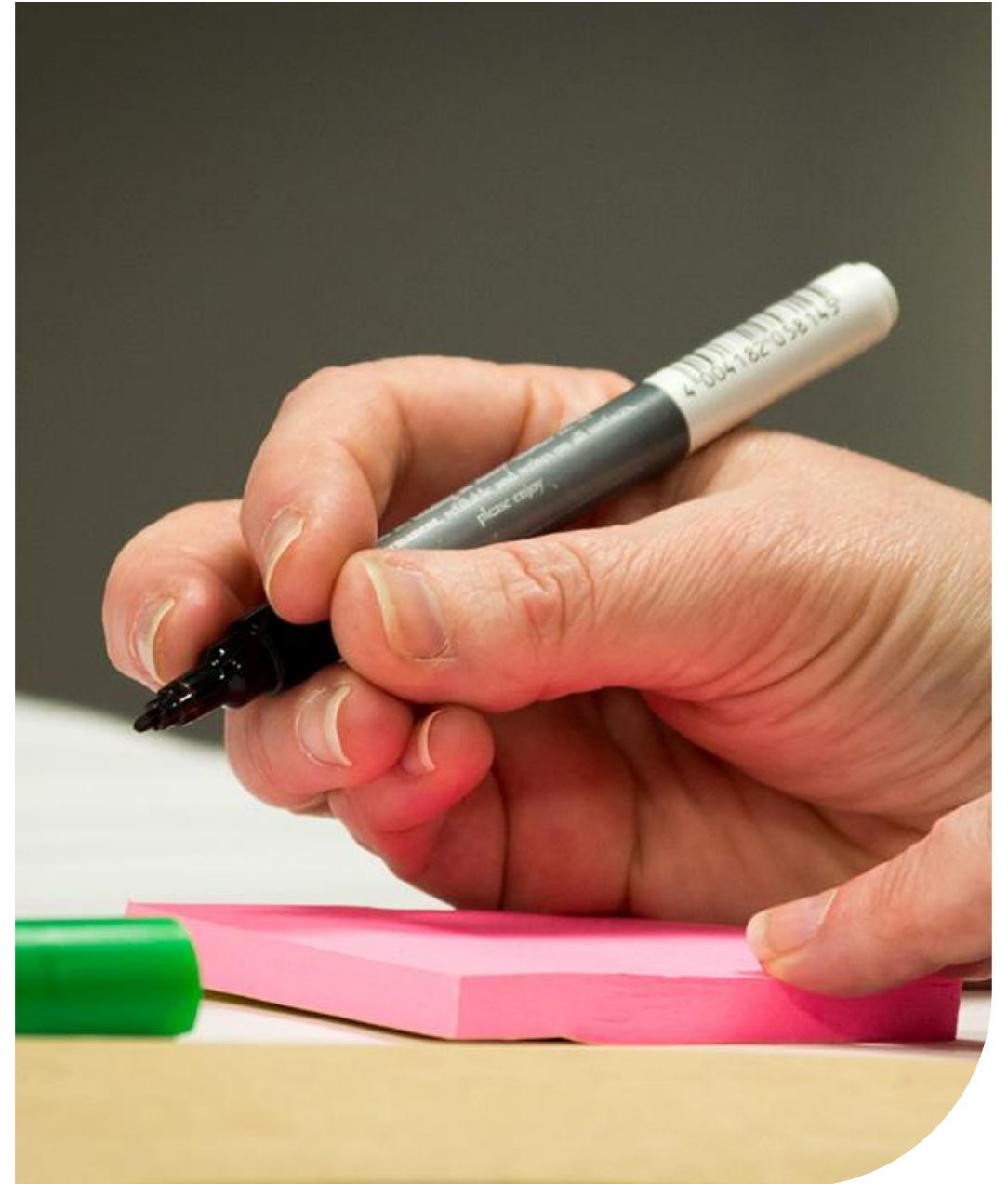

Kartläggning nuläge – mall/exempel

RPO/RPT Levnadsvanor



Microsoft
Excel-kalkylblad

Levnadsvana	Målgrupp	Vilken Patientinformation har vi för levnadsvanan?	I vilket skede delas informationen med invånare/ patient?	Typ av patient-information	Källa	Behov av samordning av informationen	Kanal för delning till vårdpersonal	Kanal för delning till patient och invånare	Lagringsyta	Informations-ägare	Finns motsvarande information någon annanstans dit man i stället kan hänvisa? Ex. vis FHM, Soc.styrelsen, 1177.se, 1177 för vårdpersonal, etc	Vad vill vi göra med materialet?	Ansvarig för hanterin
Fysisk aktivitet	Vuxna	Informationsblad om dos-responssamband mellan fysisk aktivitet och hälsa	Samtal med vårdgivare	Patient Generell	Regiongemensamt material?	ja	Vårdgivarwebben	Tryckt material	SP CFFA	CFFA	Delvis på 1177.se	1177.se	Centrum för fysisk aktivitet
Fysisk aktivitet	Vuxna	Bildspel till väntrums-tv	Väntrum	Patient Generell	Regiongemensamt material?	ja	Vårdgivarwebben		SP CFFA	CFFA	Finns en regional för alla levnadsvanor	Samordna med berörda parter	RPT
Fysisk aktivitet	Vuxna	Informationsboschyr om fysisk aktivitet som medicin	Samtal med vårdgivare	Patient Generell	Regiongemensamt material?	ja	Vårdgivarwebben	Tryckt material	SP CFFA	HFS	Delvis på 1177.se	Uppdatera utifrån VGR:s visuella profil	RPT
Fysisk aktivitet	Barn/Ungdom/Vuxna	Aktivitetsdagbok	Samtal med vårdgivare	Patient Generell	Regiongemensamt material?	ja	Vårdgivarwebben	Tryckt material	SP CFFA	CFFA	Inga gemensamma nationella	Samordna med berörda parter	Centrum för fysisk aktivitet
Fysisk aktivitet	Barn/Ungdom/Vuxna	Aktivitetsdagbok	Samtal med vårdgivare	Patient Generell	Regiongemensamt material?	ja	Vårdgivarwebben	Tryckt material	SP CFFA	CFFA	Inga gemensamma nationella	Samordna med berörda parter	Centrum för fysisk aktivitet
Fysisk aktivitet	Vuxna	Aktivitetsdagbok	Samtal med vårdgivare	Patient Generell	Regiongemensamt material?	ja	Vårdgivarwebben	Tryckt material	SP HFS	HFS	Inga gemensamma nationella	Samordna med berörda parter	Centrum för fysisk aktivitet

Projekt – Strukturerad regional patientinformation

Ett initiativ inom ramen för Regionstyrelsens målsättning att skapa ekonomi i balans (RSLE).

Läs mer om oss på projektets hemsida:

[Strukturerad regional patientinformation - Vårdgivarwebben Västra Götalandsregionen](#)

Huvudprojektledare:

Marie Almlöf, marie.almlof@vgregion.se

Delprojektledare verksamhet:

Ann Franzén, ann.franzen@vgregion.se

Victoria Mohlén, victoria.mohlen@vgregion.se

Niklas Wallmark, niklas.wallmark@vgregion.se



