

## LATHUND/Anvisning – LabCenter Millennium

LabCenter Millennium används enbart för PNA ordinationer.

Alla PNA ordinationer provtas tillsammans med övriga ordinationer i Millennium och därefter skickas elektronisk fil till LabCenter.

**OBS!** Efter att provtagning är utförd i Millennium **MÅSTE** även provtagning genomföras i LabCenter **INNAN** analys sker på instrument. Se även felsökning [PNA provsvar saknas i Journal](#)

LabCenter öppnas i första hand via uthopp från Externa Program.

Inga utskrifter kan göras från LabCenter (vare sig etikettutskrifter eller provtagningsunderlag) detta sker enbart via Millennium.

### Uthopp till LabCenter Millennium

1. När du har öppnat en patients journal klickar du på ”Externa program” i den Blå menyn till vänster.

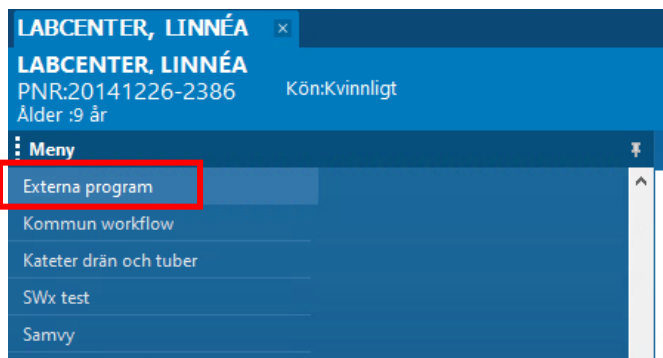

2. Klicka på LabCenter i listan till höger (det kan ta någon sekund innan uthoppet öppnas)

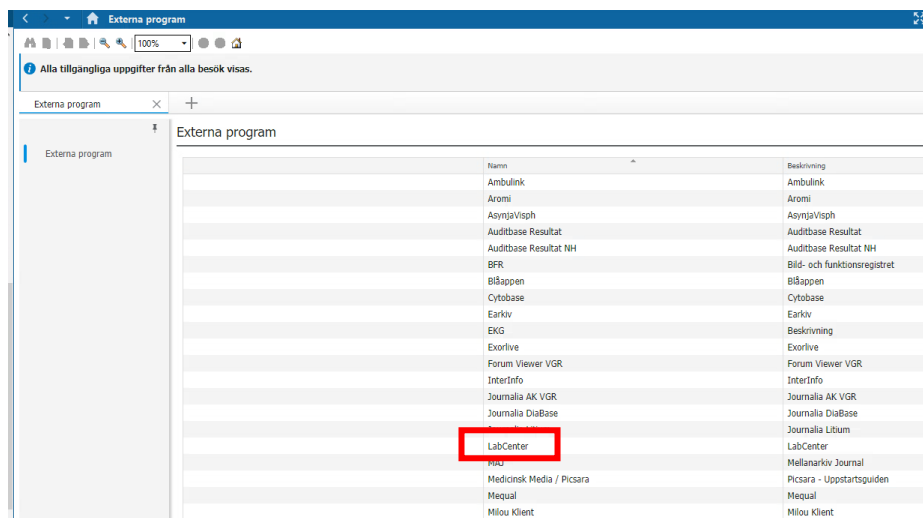

Uthoppet öppnar sig på det hemmalab som motsvarar din vårdcentral.

## Provtagning

När ordinationen skickas till LabCenter grupperas de ihop beroende på provmaterial. Det betyder att alla blodprover återfinns på ett RID (en beställning), urinprov på annat RID och Feces ordinationer på ytterligare ett RID.

Alla inkomna RID nummer måste provtas var för sig i LabCenter innan analys påbörjas i instrument. Detta ”provtagningssteg” sker på samma sätt som idag.

3. Bocka i ”Välj alla prov för provtagning/etikettutskrift”
4. Klicka på ”Provtagning”

The screenshot shows the LabCenter software interface for the 'Provtagning' (Sampling) screen. The interface is divided into several sections:

- Search and Patient Info:** Includes a search bar for 'Personnummer' (19 790219 9285) and patient details for 'Jansson-Johansson, Johanna (vuxna)'. There is an 'Öppna journal' button.
- Beställning (Order) Table:** A table with columns: Planerad provtagning, RID, Extern RID, Beställare, Remittent. It lists several orders from 'Närhälsa Boda VC'.
- Analytisk (Analytical) Table:** A table with columns: Analyskod, Analys, NPU-kod, ProvID, Profil, Skapad av, Ansvarig provtagare, Mott. labkod, Prioritet, Undersökningar. It lists analyses like 'B[?] CRP (PNA)', 'B Hemoglobin (PNA)', and 'P-NT-proBNP (PNA)'.
- Provtagning (Sampling) Table:** A table with columns: ProvID, Provtagningsdatum, Provkärl, Primärör, Mott. labkod, Beskrivning, Extern ProvID/RID, Status, Provtagning. It lists two sampling events for 'EDTA.LIL...' and 'L-hep ut...'. A red box highlights the checkbox 'Välj alla prov för provtagning/etikettutskrift' in the 'Provtagning' column.
- Bottom Section:** Includes 'Kompletterande uppgifter och kommentarer (Beställnings/rensariva)' and 'Kompletterande uppgifter (Provnivå) och analyskommentarer'. At the bottom right, there are buttons for 'Etiketter', 'Provtagning' (highlighted with a red box), and 'Spåra'.

## Ändring av Datum

Ändring av datum kan göras i LabCenter men rekommenderas inte (behöver datum och tid ändras ska det utföras innan signering av provtagning i Millennium). Om datum ändras i LabCenter kommer provresultaten i Millennium presenteras på det datumet som är gjort i LabCenter.

## Lägga till analys, Ta bort analys och skapa Analyskommentar

Vid behov går det att Lägga till analys, Ta bort analys och skapa analyskommentar precis på samma sätt som idag.

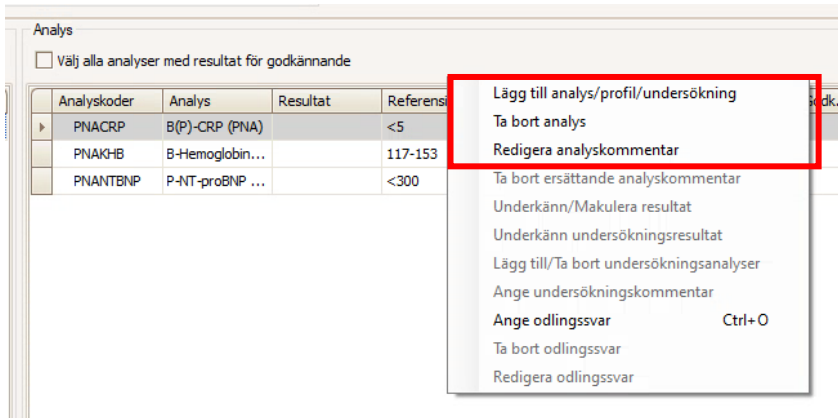

## POCcelerator, instrumentfliken

POCcelerator, instrumentfliken och regler för när resultat autovalideras och manuellt måste godkännas fungerar på samma sätt som idag.

När resultat är godkänt skickas det till Millennium och presenteras i Resultat översikten i patientens journal.

## Läsa Resultatkommentar från LabCenter i Millennium

För att läsa resultatkommentar dubbelklickar du på resultatrutan i Resultatöversikten och väljer fliken Kommentar. Stjärnan (\*) i resultatrutan indikerar att det finns en kommentar på svaret.

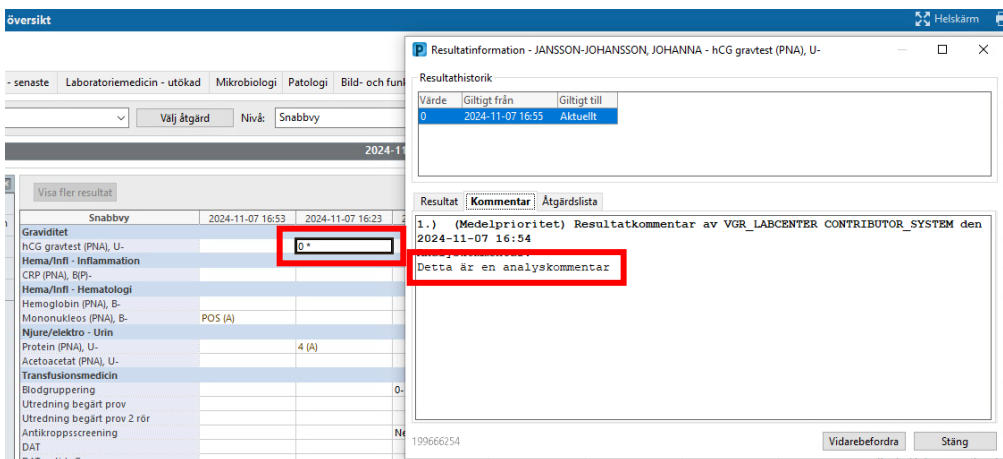

## Öppna LabCenter Millennium via klient på skrivbord

1. Använd Sökfältet nere till vänster intill "Windowsflaggan" och skriv in LabCenter.
2. Klicka på applikationen LabCenter.

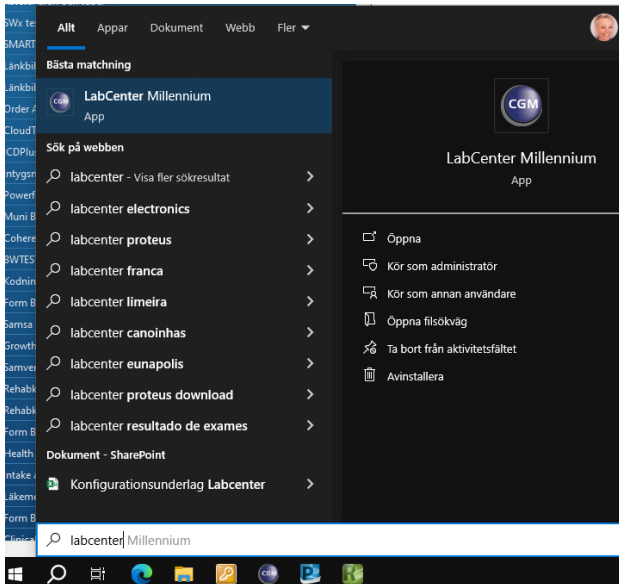

3. Inloggningsrutan öppnas. Kontrollera att Databas fältet är angivet med MILL\_PRO, ändra annars i dropdownlistan.
4. Skriv in ditt VGRid både som användare och lösenord.

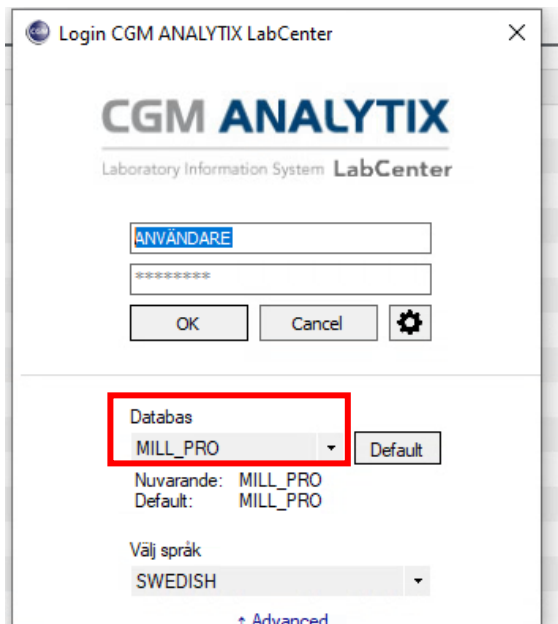

5. LabCenter Millennium öppnas som fristående applikation. I detta läge finns även fliken "Sök" tillgänglig.

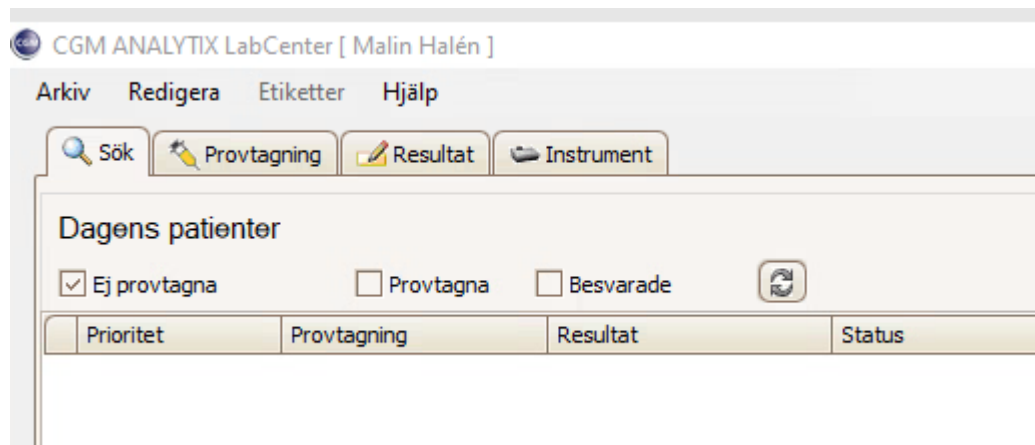

Vid uppmärksammade avvikelser och eventuella fel i LabCenter Millennium kontakta VGR Serviceportal eller supporten 010-4737 100.