

1177 formulärhantering

Kort introduktion

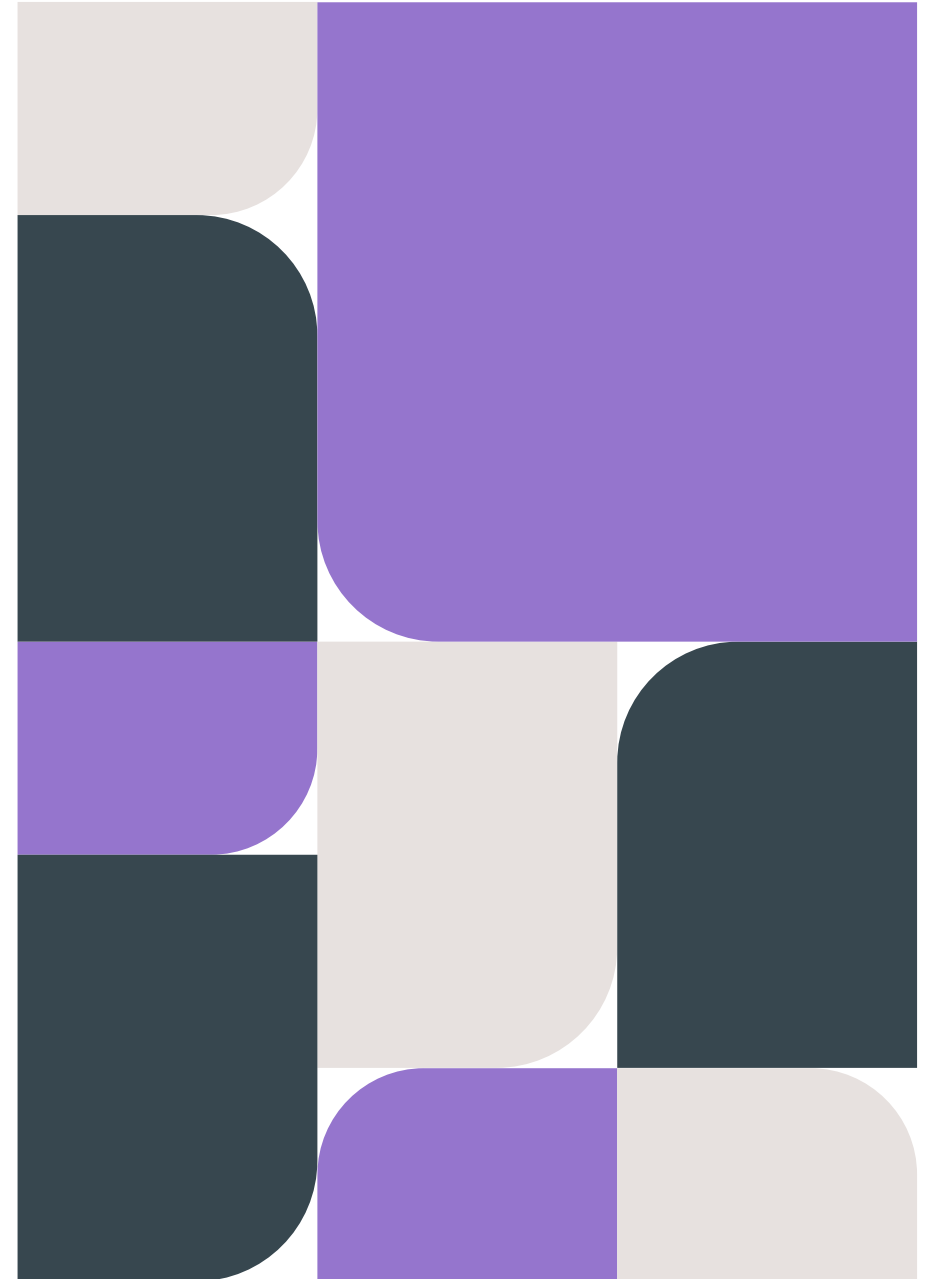

Inledning

- En nationell formulärtjänst speciellt inriktad på formulär
- Separat inloggning för personal (inte via personalverktyget för e-tjänsterna på 1177)
- Kan göra mer användarvänliga och avancerade formulär än i ordinarie 1177 e-tjänster (basutbudet).
 - Långa formulär kan delas upp på flera sidor
 - Stöd för beräkningar (summor, medelvärden etc)
 - Exportera formulärsvar för bearbetning i andra system

Exempel på användningsområden

- Uppföljning av psykisk ohälsa med standardiserade skattningsformulär
- Uppföljning av vårdaktiviteter
- Hälsodeklarationer
- Kvalitetsregister
- Forskning
- Guidande formulär inför tidbokning (nytt)

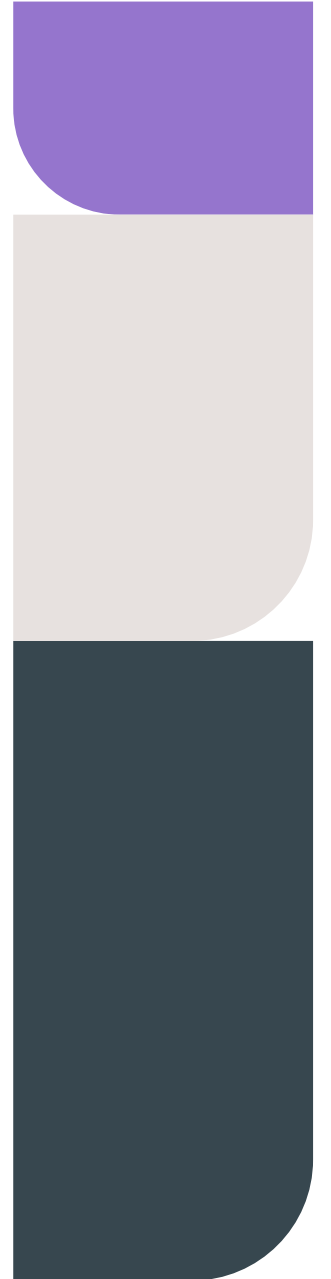

Typer av formulär

- Standardiserade skattningsformulär (AUDIT, MADRS-S etc)
 - Nu även via [NAFS](#) (Nationell formulärsamling)
- Regionala formulär, t.ex. "Hälsodeklaration inför operation och narkos" som används av flera förvaltningar
- Lokala formulär som används vid en enskild förvaltning eller enhet.

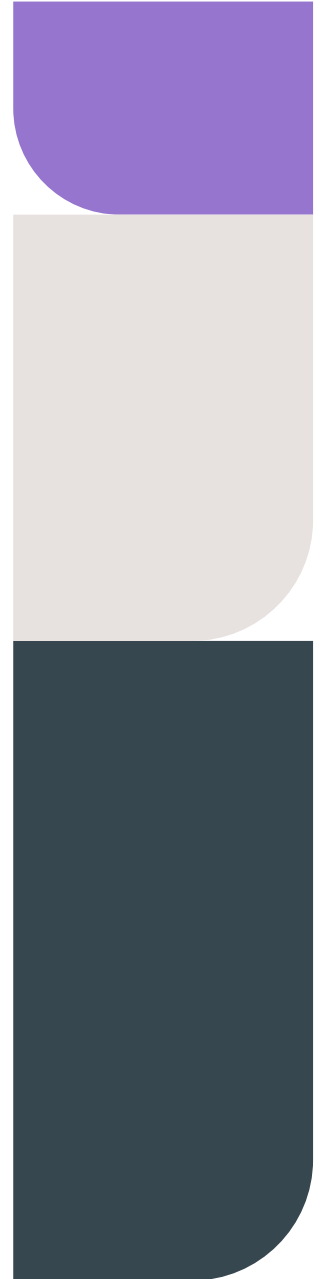

Hitta till 1177 formulärhantering

- Via "Vanliga system" och "Visa alla system A-Ö" (ligger högt upp)
- Via Vårdgivarwebbens sida om tjänsten:
 - <https://www.vgregion.se/formularhantering>
- Logga in som vårdpersonal:
 - <https://personal.formular.1177.se/>

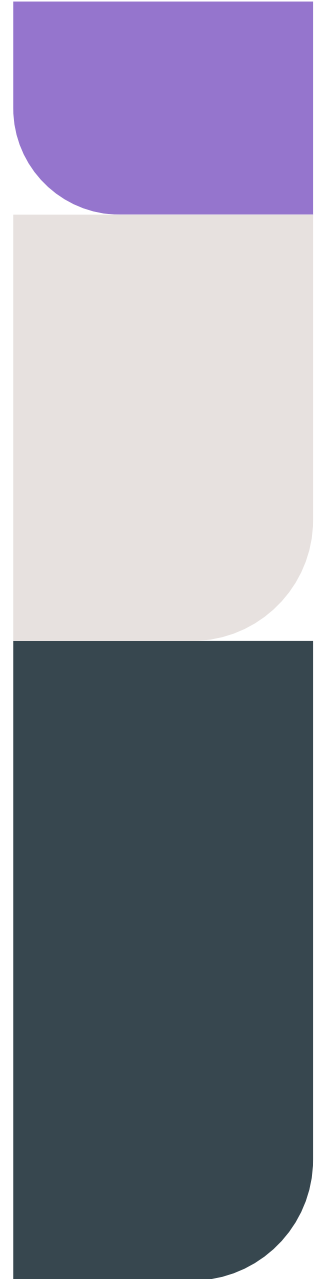

Inloggningssida

<https://personal.formular.1177.se/>



The screenshot shows the 'Formulär' (Forms) section of the 1177.se website. It features a header with the title 'Formulär' and a sub-header explaining that it is an e-service for Swedish health and care. Below this are three main service cards: 'Design', 'Utskick' (Distribution), and 'Uppföljning' (Follow-up). Each card includes an icon, a title, a brief description of the service, and a 'Fortsätt' (Continue) button. At the bottom, there is a section titled 'Om våra tjänster' (About our services) with a 'Mer info' (More info) button and a paragraph of text.

Formulär

Formulär är en e-tjänst för dig som är verksam inom svensk hälso- och sjukvård.
Du når tjänsterna via ditt eTjänstekort.

Design

Här utformar du formulärmallar och anger hur de får användas. Du kan dela dem med andra vårdenheter eller låta invånargrupper själva initiera en vårdkontakt.

Fortsätt ▶

Utskick

Ett formulär kan skickas till enskild invånare eller till hel mottagarlista. Utskickten av formulär kan göras av dig som har medarbetaruppdraget *Vård och behandling* eller *Kvalitetsregister*.

Fortsätt ▶

Uppföljning

Här kan du som har medarbetaruppdraget *Vård och behandling* eller *Kvalitetsregister* se besvarade formulär, skicka påminnelser samt exportera besvarade formulär.

Fortsätt ▶

Om våra tjänster

[Mer info](#)

Formulär är en nationell e-tjänst som möjliggör utskick av strukturerade formulär till invånare via 1177.se. Exempel på användningsområden är hälsodeklarationer inför och efter besök, uppföljning av vårdaktiviteter, integration med kvalitetsregister, matdagbok och invånarinitierade formulär. Tjänsterna är anslutna till Nationella tjänsteplattformen och går att integrera med vårdssystem, användas som fristående webbtjänster eller som en kombination av båda. För mer information, kontakta e-tjanster@1177.se.

Utskick (skicka formulär)

Utskick

Enhet enligt eTjänstekort: Testenhet A
Vald enhet: **Västra Götalands län** [Byt enhet](#) Pernilla Persson

Skicka formulär Skicka NAFS formulär Starta Paketutskick Pågående Paketutskick

Visa formulär Skicka formulär

Skicka formulär

Här kan du skicka formulär till en eller flera mottagare.
[Läs mer](#)

Välj formulärmall

Välj...

Mottagarlista

Importera från fil

Lägg till mottagare här (ÅÅÅÅMMDD-XXXX)

Personnummer	Namn	Avisering via 1177
Inga mottagare inlagda än		

Utskickets giltighetstid

Besvaras senast: 2025-04-12
Gällras efter: 2025-05-12

Inkorgmeddelande hos 1177

Skapa Inkorgsmeddelande

Notera att det behövs två (2) radbrytningar för att få ett nytt stycke i inkorgsmeddelandet

Välkommen att besvara ditt formulär
Med vänliga hälsningar,
personalen Västra Götalands län

Formulärmeddelande

Detta meddelande visas överst i formuläret, ovanför rubriken.
Exempel på text: "Vänligen kom ihåg att ta med ID-handling vid besöket"
Notera att det behövs två (2) radbrytningar för att få ett nytt stycke i formulärmeddelandet

Invånaren svarar på ett formulär



16:58 4G

1177

< Formulär

Frågor om alkoholvanor

The Alcohol Use Disorders Identification Test (AUDIT)

Här är ett antal frågor om dina alkoholvanor

Vi är tacksamma om du besvarar dem så noggrant och ärligt som möjligt genom att markera det alternativ som gäller för dig.

Hur ofta dricker du alkohol? (*obligatorisk fråga*)

- Aldrig
- 1 gång i månaden eller mer sällan
- 2-4 gånger i månaden
- 2-3 gånger i veckan
- 4 gånger/vecka eller mer

Uppföljning, se en lista med enhetens skickade och mottagna formulär

Uppföljning

Enhet enligt eTjänstekort: Testenhet A
Vald enhet: Västra Götalands län [Byt enhet](#) Pernilla Persson

Alla formulär Påminnelser Formulär markerade för gallring [Visa/dölj filter](#)

Formulär: Välj... Formulärstatus: Välj... Vårdstatus: Välj... Personnummer: Välj...

Utskickad / initierad av: Välj... Utskickad (ÅÅÅÅ-MM-DD): Fr o m T o m Formulärstatus datum (ÅÅÅÅ-MM-DD): Fr o m T o m Vårdstatus datum (ÅÅÅÅ-MM-DD): Fr o m T o m

Exportera (0) Ändra Vårdstatus (0) Gallra markerade (0) Gallra baserat på filter (0) [Visa/dölj kolumner](#)

25 Första | Föregående | 1 | 2 | 3 | Nästa | Sista

<input type="checkbox"/>	Personnummer	Namn	Formulär	Utskickad / initierad av	Utskickad	Formulärstatus	Formulärstatus datum	Vårdstatus	Vårdstatus datum
<input type="checkbox"/>	1912121212	Tolvan Tolvan	AUDIT v.5	Pernilla Persson	12 apr 2024 13:00	Besvarad	12 apr 2024 13:01		
<input type="checkbox"/>	1912121212	Tolvan Tolvan	Hälsodeklaration inför operation och narkos v.1	Invånaren själv (via Erbjuden e-tjänst)	12 apr 2024 11:02	Besvarad	12 apr 2024 11:07		Utskick (skicka for
<input type="checkbox"/>	1912121212	Tolvan Tolvan	Hälsodeklaration inför operation och narkos v.1	Invånaren själv (via Erbjuden e-tjänst)	12 apr 2024 11:01	Utskickad	12 apr 2024 11:01		
<input type="checkbox"/>	1912121212	Tolvan Tolvan	1.1 Närhälsan Jourcentral v.3	Invånaren själv (via Erbjuden e-tjänst)	12 apr 2024 10:17	Besvarad	12 apr 2024 10:17		
<input type="checkbox"/>	1912121212	Tolvan Tolvan	1.8. AUDIT (demo) v.2	Pernilla Persson	12 apr 2024 07:25	Utskickad	12 apr 2024 07:25		
<input type="checkbox"/>	1912121212	Tolvan Tolvan	1.1 Närhälsan Jourcentral v.2	Invånaren själv (via Erbjuden e-tjänst)	12 apr 2024 00:07	Utskickad	12 apr 2024 00:07		
<input type="checkbox"/>	1912121212	Tolvan Tolvan	1.1 Närhälsan Jourcentral v.2	Invånaren själv (via Erbjuden e-tjänst)	12 apr 2024 00:05	Utskickad	12 apr 2024 00:05		
<input type="checkbox"/>	1912121212	Tolvan Tolvan	1.1 Närhälsan Jourcentral v.2	Invånaren själv (via Erbjuden e-tjänst)	12 apr 2024 00:01	Besvarad	12 apr 2024 00:02		
<input type="checkbox"/>	1912121212	Tolvan Tolvan	1.1 Närhälsan Jourcentral v.2	Invånaren själv (via Erbjuden e-tjänst)	11 apr 2024 23:57	Klar, ej inskickad	11 apr 2024 23:58		
<input type="checkbox"/>	1912121212	Tolvan Tolvan	1.1 Närhälsan Jourcentral v.2	Invånaren själv (via Erbjuden e-tjänst)	11 apr 2024 19:35	Besvarad	11 apr 2024 19:41		
<input type="checkbox"/>	1912121212	Tolvan Tolvan	1.1 Närhälsan Jourcentral v.2	Invånaren själv (via Erbjuden e-tjänst)	11 apr 2024 19:24	Besvarad	11 apr 2024 19:25		
<input type="checkbox"/>	1912121212	Tolvan Tolvan	1.1 Närhälsan Jourcentral v.2	Invånaren själv (via Erbjuden e-tjänst)	11 apr 2024 19:05	Besvarad	11 apr 2024 19:06		
<input type="checkbox"/>	1912121212	Tolvan Tolvan	1.1 Närhälsan Jourcentral v.2	Invånaren själv (via Erbjuden e-tjänst)	11 apr 2024 17:33	Besvarad	11 apr 2024 17:34		
<input type="checkbox"/>	1912121212	Tolvan Tolvan	1.1 Närhälsan Jourcentral v.2	Invånaren själv (via Erbjuden e-tjänst)	11 apr 2024 17:12	Besvarad	11 apr 2024 17:13		
<input type="checkbox"/>	1912121212	Tolvan Tolvan	AUDIT v.5	Invånaren själv (via Erbjuden e-tjänst)	11 apr 2024 16:44	Klar, ej inskickad	11 apr 2024 16:44		

Uppföljning, se ett enskilt formulärsvar

☰ Uppföljning

Enhet enligt eTjänstekort: Testenhet A
 Vald enhet: Västra Götalands län [Byt enhet](#)

Pernilla Persson

← Tillbaka
Aktuell invånare
Tolvan Tolvanesson 191212121212

AUDIT

Publicerad: 11 apr 2024 16:43 | Version: 5
Utskickad av Pernilla Persson

✓ **Ändra Vårdstatus**

Visa följdfrågor som inte visats för invånaren

Beräkningar

1	Totalpoäng	20
---	------------	----

På AUDIT kan man få mellan 0 och 40 poäng.

En totalpoäng om 6 poäng eller högre för kvinnor och 8 poäng eller högre för män ger en god chans att identifiera riskabelt drickande. En risk med denna poänggräns är att vissa personer utan alkoholproblem identifieras som riskbrukare.

Vid en totalpoäng på 18 poäng eller mer för kvinnor och 20 poäng eller mer för män föreligger ofta ett uttalat alkoholproblem.

Av tekniska skäl visas två rader för både fråga 9 och 10. Bortse från rader som saknar svar.

1

1.1 Här är ett antal frågor om dina alkoholvanor

1.1.1	Hur ofta dricker du alkohol?	Aldrig	1 gång i månaden eller mer sällan	2-4 gånger i månaden	2-3 gånger i veckan	4 gånger/vecka eller mer
1.1.2	Hur många "standardglas" (se exempel) dricker du en typisk dag då du dricker alkohol?	1-2	3-4	5-6	7-9	10 eller fler
1.1.3	Hur ofta dricker du sex sådana "standardglas" eller mer vid samma tillfälle?	Aldrig	Mer sällan än en gång i månaden	Varje månad	Varje vecka	Dagligen eller nästan varje dag
1.1.4	Hur ofta under det senaste året har du inte kunnat sluta dricka sedan du börjat?	Aldrig	Mer sällan än en gång i månaden	Varje månad	Varje vecka	Dagligen eller nästan varje dag
1.1.5	Hur ofta under det senaste året har du låtit bli att göra något som du borde för att du drack?	Aldrig	Mer sällan än en gång i månaden	Varje månad	Varje vecka	Dagligen eller nästan varje dag
1.1.6	Hur ofta under senaste året har du behövt en "drink" på morgonen efter mycket drickande dagen innan?	Aldrig	Mer sällan än en gång i månaden	Varje månad	Varje vecka	Dagligen eller nästan varje dag
1.1.7	Hur ofta under det senaste året har du haft skuld känslor eller samvetsföbrärelser på grund av ditt drickande?	Aldrig	Mer sällan än en gång i månaden	Varje månad	Varje vecka	Dagligen eller nästan varje dag
1.1.8	Hur ofta under det senaste året har du druckit så att du dagen efter inte kommit ihåg vad du sagt eller gjort?	Aldrig	Mer sällan än en gång i månaden	Varje månad	Varje vecka	Dagligen eller nästan varje dag
1.1.9	Har du eller någon annan blivit skadad på grund av ditt drickande?	Nej	Ja, men inte under det senaste året	Ja, under det senaste året		

Mer information finns på
vårdgivarwebben

<https://www.vgregion.se/formularhantering>

